

ТЕХНИЧЕСКИЙ ПЛАН ЗДАНИЯ

(вид объекта недвижимости, в отношении которого подготовлен технический план, в родительном падеже)

Общие сведения о кадастровых работах

1. Технический план подготовлен в результате выполнения кадастровых работ в связи с:

созданием многоквартирного дома, расположенного по адресу: Российская Федерация, Московская область, Ленинский муниципальный район, городское поселение Видное, город Видное, жилой комплекс "Видный город", бульвар имени народного артиста СССР Мстислава Ростроповича, дом 5

2. Сведения о заказчике кадастровых работ

Фонд "Специальные проекты фонда защиты прав граждан - участников долевого строительства" (ИНН: 7704460462, ОГРН: 1187700016350)

3. Сведения о кадастровом инженере

Фамилия, имя, отчество (при наличии отчества) Немова Наталья Викторовна

Страховой номер индивидуального лицевого счета 00436447320

Уникальный регистрационный номер члена саморегулируемой организации кадастровых инженеров в реестре членов саморегулируемой организации кадастровых инженеров и дата внесения сведений о физическом лице в такой реестр _____

Контактный телефон раб.: 8-498-568-88-88 доб.: 1217

Почтовый адрес и адрес электронной почты, по которым осуществляется связь с кадастровым инженером 143989, Московская обл, Балашиха г, Жилгородок (Ольгино мкр.) ул, д. 7 n.nemova@mobti.ru

Наименование саморегулируемой организации кадастровых инженеров, членом которой является кадастровый инженер А СРО "ПрофЦКИ"

Полное или (в случае, если имеется) сокращенное наименование юридического лица, если кадастровый инженер является работником юридического лица, адрес юридического лица

ГБУ Московской области "МОБТИ" (143421, Российская Федерация, Московская область, городской округ Красногорск, Балтия автодорога 26 км, бизнес-центр Рига-Ленд, строение Б2)

Наименование, номер и дата документа, на основании которого выполняются кадастровые работы Договор № 08.1-17/214-20-СП от 23 апреля 2020 г.

Дата подготовки технического плана (число, месяц, год) 25 июня 2020 г.

Исходные данные

1. Перечень документов, использованных при подготовке технического плана

| № п/п | Наименование документа | Реквизиты документа |
|-------|--|---|
| 1 | 2 | 3 |
| 1 | Кадастровый план территории | № МО-20/ЗВ-1324102, от 3 июня 2020 г., выдан (составлен) Филиал федерального государственного бюджетного учреждения "Федеральная кадастровая палата Росреестра" по Московской области |
| 2 | Проектная документация здания | № ВГ-Пр-01-5.2-АР, от 5 февраля 2019 г., выдан (составлен) ООО «ТРИДИКА» |
| 3 | Разрешение на строительство | № RU50-11-6296-2016, от 25 октября 2016 г., выдан (составлен) Министерство Строительного комплекса Московской области |
| 4 | Выписка из каталога координат и высот геодезических пунктов Московской области | № 464, от 3 марта 2020 г., выдан (составлен) Управление Федеральной службы государственной регистрации, кадастра и картографии по Московской области |
| 5 | Выписка из каталога координат и высот геодезических пунктов Московской области | № 468, от 3 марта 2020 г., выдан (составлен) Управление Федеральной службы государственной регистрации, кадастра и картографии по Московской области |
| 6 | Выписка из каталога координат и высот геодезических пунктов Московской области | № 473, от 3 марта 2020 г., выдан (составлен) Управление Федеральной службы государственной регистрации, кадастра и картографии по Московской области |

2. Сведения о геодезической основе, использованной при подготовке технического плана

Система координат МСК-50

| № п/п | Название пункта и тип знака геодезической сети | Класс геодезической сети | Координаты, м | | Сведения о состоянии на 3 июня 2020 г. | | |
|-------|--|--------------------------|---------------|---|--|--------------|-------|
| | | | X | Y | наружного знака пункта | центра знака | марки |

| 1 | 2 | 3 | 4 |
|--|--|--|--|
| — | — | — | — |
| 2.3. Сведения о характерных точках границ помещения, в котором расположено машино-место | | | |
| Номера характерных точек границ помещения | Координаты, м | | Средняя квадратическая погрешность определения координат характерных точек (Mt), м |
| | X | Y | |
| 1 | 2 | 3 | 4 |
| — | — | — | — |
| Характеристики объекта недвижимости | | | |
| № п/п | Наименование характеристики | Значение характеристики | |
| 1 | 2 | 3 | |
| 1 | Вид объекта недвижимости | Здание | |
| 2 | Кадастровый номер объекта недвижимости | — | |
| 3 | Ранее присвоенный государственный учетный номер объекта недвижимости (кадастровый, инвентарный или условный номер) | — | |
| | Кадастровый номер исходного объекта недвижимости | — | |
| 4 | Кадастровый номер земельного участка (земельных участков), в пределах которого (которых) расположен объект недвижимости | 50:21:0030210:1000 | |
| 5 | Номер кадастрового квартала (кадастровых кварталов), в пределах которого (которых) расположен объект недвижимости | 50:21:0030210 | |
| 6 | Кадастровый номер иного объекта (объектов) недвижимости, в пределах (в состав) которого (которых) расположен объект недвижимости | — | |
| | Номер, тип этажа (этажей), на котором (которых) расположено помещение | — | |
| | Номер, тип этажа, на котором расположено машино-место | — | |
| | Обозначение (номер) помещения, машино-места на поэтажном плане | — | |
| 7 | Адрес объекта недвижимости | Российская Федерация, Московская область, Ленинский муниципальный район, городское поселение Видное, город Видное, жилой комплекс "Видный город", бульвар имени народного артиста СССР Мстислава Ростроповича, дом 5 | |
| | Дата последнего обновления записи в государственном адресном реестре | — | |
| | Местоположение объекта недвижимости | — | |
| | Дополнение местоположения объекта недвижимости | — | |
| 8 | Назначение объекта недвижимости | Многоквартирный дом | |
| | Проектируемое назначение объекта незавершенного строительства | — | |
| 9 | Наименование объекта недвижимости | Жилой комплекс: жилой дом № 5 (корпус 5.2) | |
| 10 | Количество этажей объекта недвижимости | 9 | |
| | в том числе подземных | 1 | |
| 11 | Материал наружных стен здания | Смешанные | |

| 1 | 2 | 3 |
|---|---|-------------------------|
| 12 | Год ввода объекта недвижимости в эксплуатацию по завершении его строительства | 2020 |
| | Год завершения строительства объекта недвижимости | 2020 |
| 13 | Площадь объекта недвижимости (P), м ² | 15 241,7 |
| 14 | Вид (виды) разрешенного использования объекта недвижимости | — |
| 15 | Основная характеристика сооружения и ее значение | — |
| | Основная характеристика объекта незавершенного строительства и ее проектируемое значение | — |
| 16 | Степень готовности объекта незавершенного строительства, % | — |
| 17 | Сведения о включении объекта недвижимости в единый государственный реестр объектов культурного наследия (памятников истории и культуры) народов Российской Федерации | |
| | Регистрационный номер, вид и наименование объекта недвижимости в едином государственном реестре объектов культурного наследия (памятников истории и культуры) народов Российской Федерации либо регистрационный номер учетной карты объекта, представляющего собой историко-культурную ценность, вид и наименование выявленного объекта культурного наследия | — |
| | Реквизиты решений Правительства Российской Федерации, органов охраны объектов культурного наследия о включении объекта недвижимости в единый государственный реестр объектов культурного наследия (памятников истории и культуры) народов Российской Федерации либо об отнесении объекта недвижимости к выявленным объектам культурного наследия, подлежащим государственной охране | — |
| | Реквизиты документа, на основании которого установлены требования к сохранению, содержанию и использованию объектов культурного наследия (памятников истории и культуры) народов Российской Федерации, требования к обеспечению доступа к таким объектам либо выявленного объекта культурного наследия | — |
| Характеристики помещений, машино-мест в здании, сооружении | | |
| № п/п | Наименование характеристики | Значение характеристики |
| 1 | 2 | 3 |
| 1 | Кадастровый номер либо ранее присвоенный государственный учетный номер помещения, машино-места (кадастровый, инвентарный или условный номер) | — |
| | Кадастровый номер исходного объекта недвижимости (объектов недвижимости) | — |

| 1 | 2 | 3 |
|---|--|--|
| 2 | Номер, тип этажа (этажей), на котором (которых) расположено помещение, машино-место | 1 Этаж |
| 3 | Обозначение (номер) помещения, машино-места на поэтажном плане | 1 |
| 4 | Адрес помещения, машино-места | Российская Федерация, Московская область, Ленинский муниципальный район, городское поселение Видное, город Видное, жилой комплекс "Видный город", бульвар имени народного артиста СССР Мстислава Ростроповича, дом 5, квартира 1 |
| | Местоположение помещения, машино-места | — |
| | Дополнение местоположения помещения, машино-места | — |
| 5 | Назначение помещения | Жилое помещение - квартира |
| 6 | Вид (виды) разрешенного использования | — |
| 7 | Площадь помещения (Р), м ² | 77,7 |
| 8 | Наименование помещения | квартира |
| 1 | 2 | 3 |
| 1 | Кадастровый номер либо ранее присвоенный государственный учетный номер помещения, машино-места (кадастровый, инвентарный или условный номер) | — |
| | Кадастровый номер исходного объекта недвижимости (объектов недвижимости) | — |
| 2 | Номер, тип этажа (этажей), на котором (которых) расположено помещение, машино-место | 2 Этаж |
| 3 | Обозначение (номер) помещения, машино-места на поэтажном плане | 2 |
| 4 | Адрес помещения, машино-места | Российская Федерация, Московская область, Ленинский муниципальный район, городское поселение Видное, город Видное, жилой комплекс "Видный город", бульвар имени народного артиста СССР Мстислава Ростроповича, дом 5, квартира 2 |
| | Местоположение помещения, машино-места | — |
| | Дополнение местоположения помещения, машино-места | — |
| 5 | Назначение помещения | Жилое помещение - квартира |
| 6 | Вид (виды) разрешенного использования | — |
| 7 | Площадь помещения (Р), м ² | 46,4 |
| 8 | Наименование помещения | квартира |
| 1 | 2 | 3 |
| 1 | Кадастровый номер либо ранее присвоенный государственный учетный номер помещения, машино-места (кадастровый, инвентарный или условный номер) | — |
| | Кадастровый номер исходного объекта недвижимости (объектов недвижимости) | — |
| 2 | Номер, тип этажа (этажей), на котором (которых) расположено помещение, машино-место | 2 Этаж |
| 3 | Обозначение (номер) помещения, машино-места на поэтажном плане | 3 |

| 1 | 2 | 3 |
|---|--|--|
| 4 | Адрес помещения, машино-места | Российская Федерация, Московская область, Ленинский муниципальный район, городское поселение Видное, город Видное, жилой комплекс "Видный город", бульвар имени народного артиста СССР Мстислава Ростроповича, дом 5, квартира 3 |
| | Местоположение помещения, машино-места | — |
| | Дополнение местоположения помещения, машино-места | — |
| 5 | Назначение помещения | Жилое помещение - квартира |
| 6 | Вид (виды) разрешенного использования | — |
| 7 | Площадь помещения (Р), м ² | 29,5 |
| 8 | Наименование помещения | квартира |
| 1 | 2 | 3 |
| 1 | Кадастровый номер либо ранее присвоенный государственный учетный номер помещения, машино-места (кадастровый, инвентарный или условный номер) | — |
| | Кадастровый номер исходного объекта недвижимости (объектов недвижимости) | — |
| 2 | Номер, тип этажа (этажей), на котором (которых) расположено помещение, машино-место | 2 Этаж |
| 3 | Обозначение (номер) помещения, машино-места на поэтажном плане | 4 |
| 4 | Адрес помещения, машино-места | Российская Федерация, Московская область, Ленинский муниципальный район, городское поселение Видное, город Видное, жилой комплекс "Видный город", бульвар имени народного артиста СССР Мстислава Ростроповича, дом 5, квартира 4 |
| | Местоположение помещения, машино-места | — |
| | Дополнение местоположения помещения, машино-места | — |
| 5 | Назначение помещения | Жилое помещение - квартира |
| 6 | Вид (виды) разрешенного использования | — |
| 7 | Площадь помещения (Р), м ² | 27,5 |
| 8 | Наименование помещения | квартира |
| 1 | 2 | 3 |
| 1 | Кадастровый номер либо ранее присвоенный государственный учетный номер помещения, машино-места (кадастровый, инвентарный или условный номер) | — |
| | Кадастровый номер исходного объекта недвижимости (объектов недвижимости) | — |
| 2 | Номер, тип этажа (этажей), на котором (которых) расположено помещение, машино-место | 2 Этаж |
| 3 | Обозначение (номер) помещения, машино-места на поэтажном плане | 5 |

| 1 | 2 | 3 |
|---|--|--|
| 4 | Адрес помещения, машино-места | Российская Федерация, Московская область, Ленинский муниципальный район, городское поселение Видное, город Видное, жилой комплекс "Видный город", бульвар имени народного артиста СССР Мстислава Ростроповича, дом 5, квартира 5 |
| | Местоположение помещения, машино-места | — |
| | Дополнение местоположения помещения, машино-места | — |
| 5 | Назначение помещения | Жилое помещение - квартира |
| 6 | Вид (виды) разрешенного использования | — |
| 7 | Площадь помещения (Р), м ² | 46,1 |
| 8 | Наименование помещения | квартира |
| 1 | 2 | 3 |
| 1 | Кадастровый номер либо ранее присвоенный государственный учетный номер помещения, машино-места (кадастровый, инвентарный или условный номер) | — |
| | Кадастровый номер исходного объекта недвижимости (объектов недвижимости) | — |
| 2 | Номер, тип этажа (этажей), на котором (которых) расположено помещение, машино-место | 2 Этаж |
| 3 | Обозначение (номер) помещения, машино-места на поэтажном плане | 6 |
| 4 | Адрес помещения, машино-места | Российская Федерация, Московская область, Ленинский муниципальный район, городское поселение Видное, город Видное, жилой комплекс "Видный город", бульвар имени народного артиста СССР Мстислава Ростроповича, дом 5, квартира 6 |
| | Местоположение помещения, машино-места | — |
| | Дополнение местоположения помещения, машино-места | — |
| 5 | Назначение помещения | Жилое помещение - квартира |
| 6 | Вид (виды) разрешенного использования | — |
| 7 | Площадь помещения (Р), м ² | 60,0 |
| 8 | Наименование помещения | квартира |
| 1 | 2 | 3 |
| 1 | Кадастровый номер либо ранее присвоенный государственный учетный номер помещения, машино-места (кадастровый, инвентарный или условный номер) | — |
| | Кадастровый номер исходного объекта недвижимости (объектов недвижимости) | — |
| 2 | Номер, тип этажа (этажей), на котором (которых) расположено помещение, машино-место | 3 Этаж |
| 3 | Обозначение (номер) помещения, машино-места на поэтажном плане | 7 |

| 1 | 2 | 3 |
|---|--|--|
| 4 | Адрес помещения, машино-места | Российская Федерация, Московская область, Ленинский муниципальный район, городское поселение Видное, город Видное, жилой комплекс "Видный город", бульвар имени народного артиста СССР Мстислава Ростроповича, дом 5, квартира 7 |
| | Местоположение помещения, машино-места | — |
| | Дополнение местоположения помещения, машино-места | — |
| 5 | Назначение помещения | Жилое помещение - квартира |
| 6 | Вид (виды) разрешенного использования | — |
| 7 | Площадь помещения (Р), м ² | 46,5 |
| 8 | Наименование помещения | квартира |
| 1 | 2 | 3 |
| 1 | Кадастровый номер либо ранее присвоенный государственный учетный номер помещения, машино-места (кадастровый, инвентарный или условный номер) | — |
| | Кадастровый номер исходного объекта недвижимости (объектов недвижимости) | — |
| 2 | Номер, тип этажа (этажей), на котором (которых) расположено помещение, машино-место | 3 Этаж |
| 3 | Обозначение (номер) помещения, машино-места на поэтажном плане | 8 |
| 4 | Адрес помещения, машино-места | Российская Федерация, Московская область, Ленинский муниципальный район, городское поселение Видное, город Видное, жилой комплекс "Видный город", бульвар имени народного артиста СССР Мстислава Ростроповича, дом 5, квартира 8 |
| | Местоположение помещения, машино-места | — |
| | Дополнение местоположения помещения, машино-места | — |
| 5 | Назначение помещения | Жилое помещение - квартира |
| 6 | Вид (виды) разрешенного использования | — |
| 7 | Площадь помещения (Р), м ² | 29,3 |
| 8 | Наименование помещения | квартира |
| 1 | 2 | 3 |
| 1 | Кадастровый номер либо ранее присвоенный государственный учетный номер помещения, машино-места (кадастровый, инвентарный или условный номер) | — |
| | Кадастровый номер исходного объекта недвижимости (объектов недвижимости) | — |
| 2 | Номер, тип этажа (этажей), на котором (которых) расположено помещение, машино-место | 3 Этаж |
| 3 | Обозначение (номер) помещения, машино-места на поэтажном плане | 9 |

| 1 | 2 | 3 |
|---|--|---|
| 4 | Адрес помещения, машино-места | Российская Федерация, Московская область, Ленинский муниципальный район, городское поселение Видное, город Видное, жилой комплекс "Видный город", бульвар имени народного артиста СССР Мстислава Ростроповича, дом 5, квартира 9 |
| | Местоположение помещения, машино-места | — |
| | Дополнение местоположения помещения, машино-места | — |
| 5 | Назначение помещения | Жилое помещение - квартира |
| 6 | Вид (виды) разрешенного использования | — |
| 7 | Площадь помещения (Р), м ² | 27,5 |
| 8 | Наименование помещения | квартира |
| 1 | 2 | 3 |
| 1 | Кадастровый номер либо ранее присвоенный государственный учетный номер помещения, машино-места (кадастровый, инвентарный или условный номер) | — |
| | Кадастровый номер исходного объекта недвижимости (объектов недвижимости) | — |
| 2 | Номер, тип этажа (этажей), на котором (которых) расположено помещение, машино-место | 3 Этаж |
| 3 | Обозначение (номер) помещения, машино-места на поэтажном плане | 10 |
| 4 | Адрес помещения, машино-места | Российская Федерация, Московская область, Ленинский муниципальный район, городское поселение Видное, город Видное, жилой комплекс "Видный город", бульвар имени народного артиста СССР Мстислава Ростроповича, дом 5, квартира 10 |
| | Местоположение помещения, машино-места | — |
| | Дополнение местоположения помещения, машино-места | — |
| 5 | Назначение помещения | Жилое помещение - квартира |
| 6 | Вид (виды) разрешенного использования | — |
| 7 | Площадь помещения (Р), м ² | 46,2 |
| 8 | Наименование помещения | квартира |
| 1 | 2 | 3 |
| 1 | Кадастровый номер либо ранее присвоенный государственный учетный номер помещения, машино-места (кадастровый, инвентарный или условный номер) | — |
| | Кадастровый номер исходного объекта недвижимости (объектов недвижимости) | — |
| 2 | Номер, тип этажа (этажей), на котором (которых) расположено помещение, машино-место | 3 Этаж |
| 3 | Обозначение (номер) помещения, машино-места на поэтажном плане | 11 |

| 1 | 2 | 3 |
|---|--|---|
| 4 | Адрес помещения, машино-места | Российская Федерация, Московская область, Ленинский муниципальный район, городское поселение Видное, город Видное, жилой комплекс "Видный город", бульвар имени народного артиста СССР Мстислава Ростроповича, дом 5, квартира 11 |
| | Местоположение помещения, машино-места | — |
| | Дополнение местоположения помещения, машино-места | — |
| 5 | Назначение помещения | Жилое помещение - квартира |
| 6 | Вид (виды) разрешенного использования | — |
| 7 | Площадь помещения (Р), м ² | 60,2 |
| 8 | Наименование помещения | квартира |
| 1 | 2 | 3 |
| 1 | Кадастровый номер либо ранее присвоенный государственный учетный номер помещения, машино-места (кадастровый, инвентарный или условный номер) | — |
| | Кадастровый номер исходного объекта недвижимости (объектов недвижимости) | — |
| 2 | Номер, тип этажа (этажей), на котором (которых) расположено помещение, машино-место | 4 Этаж |
| 3 | Обозначение (номер) помещения, машино-места на поэтажном плане | 12 |
| 4 | Адрес помещения, машино-места | Российская Федерация, Московская область, Ленинский муниципальный район, городское поселение Видное, город Видное, жилой комплекс "Видный город", бульвар имени народного артиста СССР Мстислава Ростроповича, дом 5, квартира 12 |
| | Местоположение помещения, машино-места | — |
| | Дополнение местоположения помещения, машино-места | — |
| 5 | Назначение помещения | Жилое помещение - квартира |
| 6 | Вид (виды) разрешенного использования | — |
| 7 | Площадь помещения (Р), м ² | 46,5 |
| 8 | Наименование помещения | квартира |
| 1 | 2 | 3 |
| 1 | Кадастровый номер либо ранее присвоенный государственный учетный номер помещения, машино-места (кадастровый, инвентарный или условный номер) | — |
| | Кадастровый номер исходного объекта недвижимости (объектов недвижимости) | — |
| 2 | Номер, тип этажа (этажей), на котором (которых) расположено помещение, машино-место | 4 Этаж |
| 3 | Обозначение (номер) помещения, машино-места на поэтажном плане | 13 |

| 1 | 2 | 3 |
|---|--|---|
| 4 | Адрес помещения, машино-места | Российская Федерация, Московская область, Ленинский муниципальный район, городское поселение Видное, город Видное, жилой комплекс "Видный город", бульвар имени народного артиста СССР Мстислава Ростроповича, дом 5, квартира 13 |
| | Местоположение помещения, машино-места | — |
| | Дополнение местоположения помещения, машино-места | — |
| 5 | Назначение помещения | Жилое помещение - квартира |
| 6 | Вид (виды) разрешенного использования | — |
| 7 | Площадь помещения (Р), м ² | 29,2 |
| 8 | Наименование помещения | квартира |
| 1 | 2 | 3 |
| 1 | Кадастровый номер либо ранее присвоенный государственный учетный номер помещения, машино-места (кадастровый, инвентарный или условный номер) | — |
| | Кадастровый номер исходного объекта недвижимости (объектов недвижимости) | — |
| 2 | Номер, тип этажа (этажей), на котором (которых) расположено помещение, машино-место | 4 Этаж |
| 3 | Обозначение (номер) помещения, машино-места на поэтажном плане | 14 |
| 4 | Адрес помещения, машино-места | Российская Федерация, Московская область, Ленинский муниципальный район, городское поселение Видное, город Видное, жилой комплекс "Видный город", бульвар имени народного артиста СССР Мстислава Ростроповича, дом 5, квартира 14 |
| | Местоположение помещения, машино-места | — |
| | Дополнение местоположения помещения, машино-места | — |
| 5 | Назначение помещения | Жилое помещение - квартира |
| 6 | Вид (виды) разрешенного использования | — |
| 7 | Площадь помещения (Р), м ² | 27,6 |
| 8 | Наименование помещения | квартира |
| 1 | 2 | 3 |
| 1 | Кадастровый номер либо ранее присвоенный государственный учетный номер помещения, машино-места (кадастровый, инвентарный или условный номер) | — |
| | Кадастровый номер исходного объекта недвижимости (объектов недвижимости) | — |
| 2 | Номер, тип этажа (этажей), на котором (которых) расположено помещение, машино-место | 4 Этаж |
| 3 | Обозначение (номер) помещения, машино-места на поэтажном плане | 15 |

| 1 | 2 | 3 |
|---|--|---|
| 4 | Адрес помещения, машино-места | Российская Федерация, Московская область, Ленинский муниципальный район, городское поселение Видное, город Видное, жилой комплекс "Видный город", бульвар имени народного артиста СССР Мстислава Ростроповича, дом 5, квартира 15 |
| | Местоположение помещения, машино-места | — |
| | Дополнение местоположения помещения, машино-места | — |
| 5 | Назначение помещения | Жилое помещение - квартира |
| 6 | Вид (виды) разрешенного использования | — |
| 7 | Площадь помещения (Р), м ² | 46,1 |
| 8 | Наименование помещения | квартира |
| 1 | 2 | 3 |
| 1 | Кадастровый номер либо ранее присвоенный государственный учетный номер помещения, машино-места (кадастровый, инвентарный или условный номер) | — |
| | Кадастровый номер исходного объекта недвижимости (объектов недвижимости) | — |
| 2 | Номер, тип этажа (этажей), на котором (которых) расположено помещение, машино-место | 4 Этаж |
| 3 | Обозначение (номер) помещения, машино-места на поэтажном плане | 16 |
| 4 | Адрес помещения, машино-места | Российская Федерация, Московская область, Ленинский муниципальный район, городское поселение Видное, город Видное, жилой комплекс "Видный город", бульвар имени народного артиста СССР Мстислава Ростроповича, дом 5, квартира 16 |
| | Местоположение помещения, машино-места | — |
| | Дополнение местоположения помещения, машино-места | — |
| 5 | Назначение помещения | Жилое помещение - квартира |
| 6 | Вид (виды) разрешенного использования | — |
| 7 | Площадь помещения (Р), м ² | 59,9 |
| 8 | Наименование помещения | квартира |
| 1 | 2 | 3 |
| 1 | Кадастровый номер либо ранее присвоенный государственный учетный номер помещения, машино-места (кадастровый, инвентарный или условный номер) | — |
| | Кадастровый номер исходного объекта недвижимости (объектов недвижимости) | — |
| 2 | Номер, тип этажа (этажей), на котором (которых) расположено помещение, машино-место | 5 Этаж |
| 3 | Обозначение (номер) помещения, машино-места на поэтажном плане | 17 |

| 1 | 2 | 3 |
|---|--|---|
| 4 | Адрес помещения, машино-места | Российская Федерация, Московская область, Ленинский муниципальный район, городское поселение Видное, город Видное, жилой комплекс "Видный город", бульвар имени народного артиста СССР Мстислава Ростроповича, дом 5, квартира 17 |
| | Местоположение помещения, машино-места | — |
| | Дополнение местоположения помещения, машино-места | — |
| 5 | Назначение помещения | Жилое помещение - квартира |
| 6 | Вид (виды) разрешенного использования | — |
| 7 | Площадь помещения (Р), м ² | 46,4 |
| 8 | Наименование помещения | квартира |
| 1 | 2 | 3 |
| 1 | Кадастровый номер либо ранее присвоенный государственный учетный номер помещения, машино-места (кадастровый, инвентарный или условный номер) | — |
| | Кадастровый номер исходного объекта недвижимости (объектов недвижимости) | — |
| 2 | Номер, тип этажа (этажей), на котором (которых) расположено помещение, машино-место | 5 Этаж |
| 3 | Обозначение (номер) помещения, машино-места на поэтажном плане | 18 |
| 4 | Адрес помещения, машино-места | Российская Федерация, Московская область, Ленинский муниципальный район, городское поселение Видное, город Видное, жилой комплекс "Видный город", бульвар имени народного артиста СССР Мстислава Ростроповича, дом 5, квартира 18 |
| | Местоположение помещения, машино-места | — |
| | Дополнение местоположения помещения, машино-места | — |
| 5 | Назначение помещения | Жилое помещение - квартира |
| 6 | Вид (виды) разрешенного использования | — |
| 7 | Площадь помещения (Р), м ² | 29,3 |
| 8 | Наименование помещения | квартира |
| 1 | 2 | 3 |
| 1 | Кадастровый номер либо ранее присвоенный государственный учетный номер помещения, машино-места (кадастровый, инвентарный или условный номер) | — |
| | Кадастровый номер исходного объекта недвижимости (объектов недвижимости) | — |
| 2 | Номер, тип этажа (этажей), на котором (которых) расположено помещение, машино-место | 5 Этаж |
| 3 | Обозначение (номер) помещения, машино-места на поэтажном плане | 19 |

| 1 | 2 | 3 |
|---|--|---|
| 4 | Адрес помещения, машино-места | Российская Федерация, Московская область, Ленинский муниципальный район, городское поселение Видное, город Видное, жилой комплекс "Видный город", бульвар имени народного артиста СССР Мстислава Ростроповича, дом 5, квартира 19 |
| | Местоположение помещения, машино-места | — |
| | Дополнение местоположения помещения, машино-места | — |
| 5 | Назначение помещения | Жилое помещение - квартира |
| 6 | Вид (виды) разрешенного использования | — |
| 7 | Площадь помещения (Р), м ² | 27,6 |
| 8 | Наименование помещения | квартира |
| 1 | 2 | 3 |
| 1 | Кадастровый номер либо ранее присвоенный государственный учетный номер помещения, машино-места (кадастровый, инвентарный или условный номер) | — |
| | Кадастровый номер исходного объекта недвижимости (объектов недвижимости) | — |
| 2 | Номер, тип этажа (этажей), на котором (которых) расположено помещение, машино-место | 5 Этаж |
| 3 | Обозначение (номер) помещения, машино-места на поэтажном плане | 20 |
| 4 | Адрес помещения, машино-места | Российская Федерация, Московская область, Ленинский муниципальный район, городское поселение Видное, город Видное, жилой комплекс "Видный город", бульвар имени народного артиста СССР Мстислава Ростроповича, дом 5, квартира 20 |
| | Местоположение помещения, машино-места | — |
| | Дополнение местоположения помещения, машино-места | — |
| 5 | Назначение помещения | Жилое помещение - квартира |
| 6 | Вид (виды) разрешенного использования | — |
| 7 | Площадь помещения (Р), м ² | 46,2 |
| 8 | Наименование помещения | квартира |
| 1 | 2 | 3 |
| 1 | Кадастровый номер либо ранее присвоенный государственный учетный номер помещения, машино-места (кадастровый, инвентарный или условный номер) | — |
| | Кадастровый номер исходного объекта недвижимости (объектов недвижимости) | — |
| 2 | Номер, тип этажа (этажей), на котором (которых) расположено помещение, машино-место | 5 Этаж |
| 3 | Обозначение (номер) помещения, машино-места на поэтажном плане | 21 |

| 1 | 2 | 3 |
|---|--|---|
| 4 | Адрес помещения, машино-места | Российская Федерация, Московская область, Ленинский муниципальный район, городское поселение Видное, город Видное, жилой комплекс "Видный город", бульвар имени народного артиста СССР Мстислава Ростроповича, дом 5, квартира 21 |
| | Местоположение помещения, машино-места | — |
| | Дополнение местоположения помещения, машино-места | — |
| 5 | Назначение помещения | Жилое помещение - квартира |
| 6 | Вид (виды) разрешенного использования | — |
| 7 | Площадь помещения (Р), м ² | 60,0 |
| 8 | Наименование помещения | квартира |
| 1 | 2 | 3 |
| 1 | Кадастровый номер либо ранее присвоенный государственный учетный номер помещения, машино-места (кадастровый, инвентарный или условный номер) | — |
| | Кадастровый номер исходного объекта недвижимости (объектов недвижимости) | — |
| 2 | Номер, тип этажа (этажей), на котором (которых) расположено помещение, машино-место | 6 Этаж |
| 3 | Обозначение (номер) помещения, машино-места на поэтажном плане | 22 |
| 4 | Адрес помещения, машино-места | Российская Федерация, Московская область, Ленинский муниципальный район, городское поселение Видное, город Видное, жилой комплекс "Видный город", бульвар имени народного артиста СССР Мстислава Ростроповича, дом 5, квартира 22 |
| | Местоположение помещения, машино-места | — |
| | Дополнение местоположения помещения, машино-места | — |
| 5 | Назначение помещения | Жилое помещение - квартира |
| 6 | Вид (виды) разрешенного использования | — |
| 7 | Площадь помещения (Р), м ² | 46,5 |
| 8 | Наименование помещения | квартира |
| 1 | 2 | 3 |
| 1 | Кадастровый номер либо ранее присвоенный государственный учетный номер помещения, машино-места (кадастровый, инвентарный или условный номер) | — |
| | Кадастровый номер исходного объекта недвижимости (объектов недвижимости) | — |
| 2 | Номер, тип этажа (этажей), на котором (которых) расположено помещение, машино-место | 6 Этаж |
| 3 | Обозначение (номер) помещения, машино-места на поэтажном плане | 23 |

| 1 | 2 | 3 |
|---|--|---|
| 4 | Адрес помещения, машино-места | Российская Федерация, Московская область, Ленинский муниципальный район, городское поселение Видное, город Видное, жилой комплекс "Видный город", бульвар имени народного артиста СССР Мстислава Ростроповича, дом 5, квартира 23 |
| | Местоположение помещения, машино-места | — |
| | Дополнение местоположения помещения, машино-места | — |
| 5 | Назначение помещения | Жилое помещение - квартира |
| 6 | Вид (виды) разрешенного использования | — |
| 7 | Площадь помещения (Р), м ² | 29,5 |
| 8 | Наименование помещения | квартира |
| 1 | 2 | 3 |
| 1 | Кадастровый номер либо ранее присвоенный государственный учетный номер помещения, машино-места (кадастровый, инвентарный или условный номер) | — |
| | Кадастровый номер исходного объекта недвижимости (объектов недвижимости) | — |
| 2 | Номер, тип этажа (этажей), на котором (которых) расположено помещение, машино-место | 6 Этаж |
| 3 | Обозначение (номер) помещения, машино-места на поэтажном плане | 24 |
| 4 | Адрес помещения, машино-места | Российская Федерация, Московская область, Ленинский муниципальный район, городское поселение Видное, город Видное, жилой комплекс "Видный город", бульвар имени народного артиста СССР Мстислава Ростроповича, дом 5, квартира 24 |
| | Местоположение помещения, машино-места | — |
| | Дополнение местоположения помещения, машино-места | — |
| 5 | Назначение помещения | Жилое помещение - квартира |
| 6 | Вид (виды) разрешенного использования | — |
| 7 | Площадь помещения (Р), м ² | 27,6 |
| 8 | Наименование помещения | квартира |
| 1 | 2 | 3 |
| 1 | Кадастровый номер либо ранее присвоенный государственный учетный номер помещения, машино-места (кадастровый, инвентарный или условный номер) | — |
| | Кадастровый номер исходного объекта недвижимости (объектов недвижимости) | — |
| 2 | Номер, тип этажа (этажей), на котором (которых) расположено помещение, машино-место | 6 Этаж |
| 3 | Обозначение (номер) помещения, машино-места на поэтажном плане | 25 |

| 1 | 2 | 3 |
|---|--|---|
| 4 | Адрес помещения, машино-места | Российская Федерация, Московская область, Ленинский муниципальный район, городское поселение Видное, город Видное, жилой комплекс "Видный город", бульвар имени народного артиста СССР Мстислава Ростроповича, дом 5, квартира 25 |
| | Местоположение помещения, машино-места | — |
| | Дополнение местоположения помещения, машино-места | — |
| 5 | Назначение помещения | Жилое помещение - квартира |
| 6 | Вид (виды) разрешенного использования | — |
| 7 | Площадь помещения (Р), м ² | 45,8 |
| 8 | Наименование помещения | квартира |
| 1 | 2 | 3 |
| 1 | Кадастровый номер либо ранее присвоенный государственный учетный номер помещения, машино-места (кадастровый, инвентарный или условный номер) | — |
| | Кадастровый номер исходного объекта недвижимости (объектов недвижимости) | — |
| 2 | Номер, тип этажа (этажей), на котором (которых) расположено помещение, машино-место | 6 Этаж |
| 3 | Обозначение (номер) помещения, машино-места на поэтажном плане | 26 |
| 4 | Адрес помещения, машино-места | Российская Федерация, Московская область, Ленинский муниципальный район, городское поселение Видное, город Видное, жилой комплекс "Видный город", бульвар имени народного артиста СССР Мстислава Ростроповича, дом 5, квартира 26 |
| | Местоположение помещения, машино-места | — |
| | Дополнение местоположения помещения, машино-места | — |
| 5 | Назначение помещения | Жилое помещение - квартира |
| 6 | Вид (виды) разрешенного использования | — |
| 7 | Площадь помещения (Р), м ² | 60,3 |
| 8 | Наименование помещения | квартира |
| 1 | 2 | 3 |
| 1 | Кадастровый номер либо ранее присвоенный государственный учетный номер помещения, машино-места (кадастровый, инвентарный или условный номер) | — |
| | Кадастровый номер исходного объекта недвижимости (объектов недвижимости) | — |
| 2 | Номер, тип этажа (этажей), на котором (которых) расположено помещение, машино-место | 7 Этаж |
| 3 | Обозначение (номер) помещения, машино-места на поэтажном плане | 27 |

| 1 | 2 | 3 |
|---|--|---|
| 4 | Адрес помещения, машино-места | Российская Федерация, Московская область, Ленинский муниципальный район, городское поселение Видное, город Видное, жилой комплекс "Видный город", бульвар имени народного артиста СССР Мстислава Ростроповича, дом 5, квартира 27 |
| | Местоположение помещения, машино-места | — |
| | Дополнение местоположения помещения, машино-места | — |
| 5 | Назначение помещения | Жилое помещение - квартира |
| 6 | Вид (виды) разрешенного использования | — |
| 7 | Площадь помещения (Р), м ² | 46,4 |
| 8 | Наименование помещения | квартира |
| 1 | 2 | 3 |
| 1 | Кадастровый номер либо ранее присвоенный государственный учетный номер помещения, машино-места (кадастровый, инвентарный или условный номер) | — |
| | Кадастровый номер исходного объекта недвижимости (объектов недвижимости) | — |
| 2 | Номер, тип этажа (этажей), на котором (которых) расположено помещение, машино-место | 7 Этаж |
| 3 | Обозначение (номер) помещения, машино-места на поэтажном плане | 28 |
| 4 | Адрес помещения, машино-места | Российская Федерация, Московская область, Ленинский муниципальный район, городское поселение Видное, город Видное, жилой комплекс "Видный город", бульвар имени народного артиста СССР Мстислава Ростроповича, дом 5, квартира 28 |
| | Местоположение помещения, машино-места | — |
| | Дополнение местоположения помещения, машино-места | — |
| 5 | Назначение помещения | Жилое помещение - квартира |
| 6 | Вид (виды) разрешенного использования | — |
| 7 | Площадь помещения (Р), м ² | 29,3 |
| 8 | Наименование помещения | квартира |
| 1 | 2 | 3 |
| 1 | Кадастровый номер либо ранее присвоенный государственный учетный номер помещения, машино-места (кадастровый, инвентарный или условный номер) | — |
| | Кадастровый номер исходного объекта недвижимости (объектов недвижимости) | — |
| 2 | Номер, тип этажа (этажей), на котором (которых) расположено помещение, машино-место | 7 Этаж |
| 3 | Обозначение (номер) помещения, машино-места на поэтажном плане | 29 |

| 1 | 2 | 3 |
|---|--|---|
| 4 | Адрес помещения, машино-места | Российская Федерация, Московская область, Ленинский муниципальный район, городское поселение Видное, город Видное, жилой комплекс "Видный город", бульвар имени народного артиста СССР Мстислава Ростроповича, дом 5, квартира 29 |
| | Местоположение помещения, машино-места | — |
| | Дополнение местоположения помещения, машино-места | — |
| 5 | Назначение помещения | Жилое помещение - квартира |
| 6 | Вид (виды) разрешенного использования | — |
| 7 | Площадь помещения (Р), м ² | 27,6 |
| 8 | Наименование помещения | квартира |
| 1 | 2 | 3 |
| 1 | Кадастровый номер либо ранее присвоенный государственный учетный номер помещения, машино-места (кадастровый, инвентарный или условный номер) | — |
| | Кадастровый номер исходного объекта недвижимости (объектов недвижимости) | — |
| 2 | Номер, тип этажа (этажей), на котором (которых) расположено помещение, машино-место | 7 Этаж |
| 3 | Обозначение (номер) помещения, машино-места на поэтажном плане | 30 |
| 4 | Адрес помещения, машино-места | Российская Федерация, Московская область, Ленинский муниципальный район, городское поселение Видное, город Видное, жилой комплекс "Видный город", бульвар имени народного артиста СССР Мстислава Ростроповича, дом 5, квартира 30 |
| | Местоположение помещения, машино-места | — |
| | Дополнение местоположения помещения, машино-места | — |
| 5 | Назначение помещения | Жилое помещение - квартира |
| 6 | Вид (виды) разрешенного использования | — |
| 7 | Площадь помещения (Р), м ² | 45,9 |
| 8 | Наименование помещения | квартира |
| 1 | 2 | 3 |
| 1 | Кадастровый номер либо ранее присвоенный государственный учетный номер помещения, машино-места (кадастровый, инвентарный или условный номер) | — |
| | Кадастровый номер исходного объекта недвижимости (объектов недвижимости) | — |
| 2 | Номер, тип этажа (этажей), на котором (которых) расположено помещение, машино-место | 7 Этаж |
| 3 | Обозначение (номер) помещения, машино-места на поэтажном плане | 31 |

| 1 | 2 | 3 |
|---|--|---|
| 4 | Адрес помещения, машино-места | Российская Федерация, Московская область, Ленинский муниципальный район, городское поселение Видное, город Видное, жилой комплекс "Видный город", бульвар имени народного артиста СССР Мстислава Ростроповича, дом 5, квартира 31 |
| | Местоположение помещения, машино-места | — |
| | Дополнение местоположения помещения, машино-места | — |
| 5 | Назначение помещения | Жилое помещение - квартира |
| 6 | Вид (виды) разрешенного использования | — |
| 7 | Площадь помещения (Р), м ² | 60,2 |
| 8 | Наименование помещения | квартира |
| 1 | 2 | 3 |
| 1 | Кадастровый номер либо ранее присвоенный государственный учетный номер помещения, машино-места (кадастровый, инвентарный или условный номер) | — |
| | Кадастровый номер исходного объекта недвижимости (объектов недвижимости) | — |
| 2 | Номер, тип этажа (этажей), на котором (которых) расположено помещение, машино-место | 8 Этаж |
| 3 | Обозначение (номер) помещения, машино-места на поэтажном плане | 32 |
| 4 | Адрес помещения, машино-места | Российская Федерация, Московская область, Ленинский муниципальный район, городское поселение Видное, город Видное, жилой комплекс "Видный город", бульвар имени народного артиста СССР Мстислава Ростроповича, дом 5, квартира 32 |
| | Местоположение помещения, машино-места | — |
| | Дополнение местоположения помещения, машино-места | — |
| 5 | Назначение помещения | Жилое помещение - квартира |
| 6 | Вид (виды) разрешенного использования | — |
| 7 | Площадь помещения (Р), м ² | 46,6 |
| 8 | Наименование помещения | квартира |
| 1 | 2 | 3 |
| 1 | Кадастровый номер либо ранее присвоенный государственный учетный номер помещения, машино-места (кадастровый, инвентарный или условный номер) | — |
| | Кадастровый номер исходного объекта недвижимости (объектов недвижимости) | — |
| 2 | Номер, тип этажа (этажей), на котором (которых) расположено помещение, машино-место | 8 Этаж |
| 3 | Обозначение (номер) помещения, машино-места на поэтажном плане | 33 |

| 1 | 2 | 3 |
|---|--|---|
| 4 | Адрес помещения, машино-места | Российская Федерация, Московская область, Ленинский муниципальный район, городское поселение Видное, город Видное, жилой комплекс "Видный город", бульвар имени народного артиста СССР Мстислава Ростроповича, дом 5, квартира 33 |
| | Местоположение помещения, машино-места | — |
| | Дополнение местоположения помещения, машино-места | — |
| 5 | Назначение помещения | Жилое помещение - квартира |
| 6 | Вид (виды) разрешенного использования | — |
| 7 | Площадь помещения (Р), м ² | 29,4 |
| 8 | Наименование помещения | квартира |
| 1 | 2 | 3 |
| 1 | Кадастровый номер либо ранее присвоенный государственный учетный номер помещения, машино-места (кадастровый, инвентарный или условный номер) | — |
| | Кадастровый номер исходного объекта недвижимости (объектов недвижимости) | — |
| 2 | Номер, тип этажа (этажей), на котором (которых) расположено помещение, машино-место | 8 Этаж |
| 3 | Обозначение (номер) помещения, машино-места на поэтажном плане | 34 |
| 4 | Адрес помещения, машино-места | Российская Федерация, Московская область, Ленинский муниципальный район, городское поселение Видное, город Видное, жилой комплекс "Видный город", бульвар имени народного артиста СССР Мстислава Ростроповича, дом 5, квартира 34 |
| | Местоположение помещения, машино-места | — |
| | Дополнение местоположения помещения, машино-места | — |
| 5 | Назначение помещения | Жилое помещение - квартира |
| 6 | Вид (виды) разрешенного использования | — |
| 7 | Площадь помещения (Р), м ² | 27,7 |
| 8 | Наименование помещения | квартира |
| 1 | 2 | 3 |
| 1 | Кадастровый номер либо ранее присвоенный государственный учетный номер помещения, машино-места (кадастровый, инвентарный или условный номер) | — |
| | Кадастровый номер исходного объекта недвижимости (объектов недвижимости) | — |
| 2 | Номер, тип этажа (этажей), на котором (которых) расположено помещение, машино-место | 8 Этаж |
| 3 | Обозначение (номер) помещения, машино-места на поэтажном плане | 35 |

| 1 | 2 | 3 |
|---|--|---|
| 4 | Адрес помещения, машино-места | Российская Федерация, Московская область, Ленинский муниципальный район, городское поселение Видное, город Видное, жилой комплекс "Видный город", бульвар имени народного артиста СССР Мстислава Ростроповича, дом 5, квартира 35 |
| | Местоположение помещения, машино-места | — |
| | Дополнение местоположения помещения, машино-места | — |
| 5 | Назначение помещения | Жилое помещение - квартира |
| 6 | Вид (виды) разрешенного использования | — |
| 7 | Площадь помещения (Р), м ² | 46,3 |
| 8 | Наименование помещения | квартира |
| 1 | 2 | 3 |
| 1 | Кадастровый номер либо ранее присвоенный государственный учетный номер помещения, машино-места (кадастровый, инвентарный или условный номер) | — |
| | Кадастровый номер исходного объекта недвижимости (объектов недвижимости) | — |
| 2 | Номер, тип этажа (этажей), на котором (которых) расположено помещение, машино-место | 8 Этаж |
| 3 | Обозначение (номер) помещения, машино-места на поэтажном плане | 36 |
| 4 | Адрес помещения, машино-места | Российская Федерация, Московская область, Ленинский муниципальный район, городское поселение Видное, город Видное, жилой комплекс "Видный город", бульвар имени народного артиста СССР Мстислава Ростроповича, дом 5, квартира 36 |
| | Местоположение помещения, машино-места | — |
| | Дополнение местоположения помещения, машино-места | — |
| 5 | Назначение помещения | Жилое помещение - квартира |
| 6 | Вид (виды) разрешенного использования | — |
| 7 | Площадь помещения (Р), м ² | 59,9 |
| 8 | Наименование помещения | квартира |
| 1 | 2 | 3 |
| 1 | Кадастровый номер либо ранее присвоенный государственный учетный номер помещения, машино-места (кадастровый, инвентарный или условный номер) | — |
| | Кадастровый номер исходного объекта недвижимости (объектов недвижимости) | — |
| 2 | Номер, тип этажа (этажей), на котором (которых) расположено помещение, машино-место | 1 Этаж |
| 3 | Обозначение (номер) помещения, машино-места на поэтажном плане | 37 |

| 1 | 2 | 3 |
|---|--|---|
| 4 | Адрес помещения, машино-места | Российская Федерация, Московская область, Ленинский муниципальный район, городское поселение Видное, город Видное, жилой комплекс "Видный город", бульвар имени народного артиста СССР Мстислава Ростроповича, дом 5, квартира 37 |
| | Местоположение помещения, машино-места | — |
| | Дополнение местоположения помещения, машино-места | — |
| 5 | Назначение помещения | Жилое помещение - квартира |
| 6 | Вид (виды) разрешенного использования | — |
| 7 | Площадь помещения (Р), м ² | 63,4 |
| 8 | Наименование помещения | квартира |
| 1 | 2 | 3 |
| 1 | Кадастровый номер либо ранее присвоенный государственный учетный номер помещения, машино-места (кадастровый, инвентарный или условный номер) | — |
| | Кадастровый номер исходного объекта недвижимости (объектов недвижимости) | — |
| 2 | Номер, тип этажа (этажей), на котором (которых) расположено помещение, машино-место | 1 Этаж |
| 3 | Обозначение (номер) помещения, машино-места на поэтажном плане | 38 |
| 4 | Адрес помещения, машино-места | Российская Федерация, Московская область, Ленинский муниципальный район, городское поселение Видное, город Видное, жилой комплекс "Видный город", бульвар имени народного артиста СССР Мстислава Ростроповича, дом 5, квартира 38 |
| | Местоположение помещения, машино-места | — |
| | Дополнение местоположения помещения, машино-места | — |
| 5 | Назначение помещения | Жилое помещение - квартира |
| 6 | Вид (виды) разрешенного использования | — |
| 7 | Площадь помещения (Р), м ² | 42,2 |
| 8 | Наименование помещения | квартира |
| 1 | 2 | 3 |
| 1 | Кадастровый номер либо ранее присвоенный государственный учетный номер помещения, машино-места (кадастровый, инвентарный или условный номер) | — |
| | Кадастровый номер исходного объекта недвижимости (объектов недвижимости) | — |
| 2 | Номер, тип этажа (этажей), на котором (которых) расположено помещение, машино-место | 2 Этаж |
| 3 | Обозначение (номер) помещения, машино-места на поэтажном плане | 39 |

| 1 | 2 | 3 |
|---|--|---|
| 4 | Адрес помещения, машино-места | Российская Федерация, Московская область, Ленинский муниципальный район, городское поселение Видное, город Видное, жилой комплекс "Видный город", бульвар имени народного артиста СССР Мстислава Ростроповича, дом 5, квартира 39 |
| | Местоположение помещения, машино-места | — |
| | Дополнение местоположения помещения, машино-места | — |
| 5 | Назначение помещения | Жилое помещение - квартира |
| 6 | Вид (виды) разрешенного использования | — |
| 7 | Площадь помещения (Р), м ² | 49,5 |
| 8 | Наименование помещения | квартира |
| 1 | 2 | 3 |
| 1 | Кадастровый номер либо ранее присвоенный государственный учетный номер помещения, машино-места (кадастровый, инвентарный или условный номер) | — |
| | Кадастровый номер исходного объекта недвижимости (объектов недвижимости) | — |
| 2 | Номер, тип этажа (этажей), на котором (которых) расположено помещение, машино-место | 2 Этаж |
| 3 | Обозначение (номер) помещения, машино-места на поэтажном плане | 40 |
| 4 | Адрес помещения, машино-места | Российская Федерация, Московская область, Ленинский муниципальный район, городское поселение Видное, город Видное, жилой комплекс "Видный город", бульвар имени народного артиста СССР Мстислава Ростроповича, дом 5, квартира 40 |
| | Местоположение помещения, машино-места | — |
| | Дополнение местоположения помещения, машино-места | — |
| 5 | Назначение помещения | Жилое помещение - квартира |
| 6 | Вид (виды) разрешенного использования | — |
| 7 | Площадь помещения (Р), м ² | 31,0 |
| 8 | Наименование помещения | квартира |
| 1 | 2 | 3 |
| 1 | Кадастровый номер либо ранее присвоенный государственный учетный номер помещения, машино-места (кадастровый, инвентарный или условный номер) | — |
| | Кадастровый номер исходного объекта недвижимости (объектов недвижимости) | — |
| 2 | Номер, тип этажа (этажей), на котором (которых) расположено помещение, машино-место | 2 Этаж |
| 3 | Обозначение (номер) помещения, машино-места на поэтажном плане | 41 |

| 1 | 2 | 3 |
|---|--|---|
| 4 | Адрес помещения, машино-места | Российская Федерация, Московская область, Ленинский муниципальный район, городское поселение Видное, город Видное, жилой комплекс "Видный город", бульвар имени народного артиста СССР Мстислава Ростроповича, дом 5, квартира 41 |
| | Местоположение помещения, машино-места | — |
| | Дополнение местоположения помещения, машино-места | — |
| 5 | Назначение помещения | Жилое помещение - квартира |
| 6 | Вид (виды) разрешенного использования | — |
| 7 | Площадь помещения (Р), м ² | 34,0 |
| 8 | Наименование помещения | квартира |
| 1 | 2 | 3 |
| 1 | Кадастровый номер либо ранее присвоенный государственный учетный номер помещения, машино-места (кадастровый, инвентарный или условный номер) | — |
| | Кадастровый номер исходного объекта недвижимости (объектов недвижимости) | — |
| 2 | Номер, тип этажа (этажей), на котором (которых) расположено помещение, машино-место | 2 Этаж |
| 3 | Обозначение (номер) помещения, машино-места на поэтажном плане | 42 |
| 4 | Адрес помещения, машино-места | Российская Федерация, Московская область, Ленинский муниципальный район, городское поселение Видное, город Видное, жилой комплекс "Видный город", бульвар имени народного артиста СССР Мстислава Ростроповича, дом 5, квартира 42 |
| | Местоположение помещения, машино-места | — |
| | Дополнение местоположения помещения, машино-места | — |
| 5 | Назначение помещения | Жилое помещение - квартира |
| 6 | Вид (виды) разрешенного использования | — |
| 7 | Площадь помещения (Р), м ² | 42,5 |
| 8 | Наименование помещения | квартира |
| 1 | 2 | 3 |
| 1 | Кадастровый номер либо ранее присвоенный государственный учетный номер помещения, машино-места (кадастровый, инвентарный или условный номер) | — |
| | Кадастровый номер исходного объекта недвижимости (объектов недвижимости) | — |
| 2 | Номер, тип этажа (этажей), на котором (которых) расположено помещение, машино-место | 3 Этаж |
| 3 | Обозначение (номер) помещения, машино-места на поэтажном плане | 43 |

| 1 | 2 | 3 |
|---|--|---|
| 4 | Адрес помещения, машино-места | Российская Федерация, Московская область, Ленинский муниципальный район, городское поселение Видное, город Видное, жилой комплекс "Видный город", бульвар имени народного артиста СССР Мстислава Ростроповича, дом 5, квартира 43 |
| | Местоположение помещения, машино-места | — |
| | Дополнение местоположения помещения, машино-места | — |
| 5 | Назначение помещения | Жилое помещение - квартира |
| 6 | Вид (виды) разрешенного использования | — |
| 7 | Площадь помещения (Р), м ² | 49,2 |
| 8 | Наименование помещения | квартира |
| 1 | 2 | 3 |
| 1 | Кадастровый номер либо ранее присвоенный государственный учетный номер помещения, машино-места (кадастровый, инвентарный или условный номер) | — |
| | Кадастровый номер исходного объекта недвижимости (объектов недвижимости) | — |
| 2 | Номер, тип этажа (этажей), на котором (которых) расположено помещение, машино-место | 3 Этаж |
| 3 | Обозначение (номер) помещения, машино-места на поэтажном плане | 44 |
| 4 | Адрес помещения, машино-места | Российская Федерация, Московская область, Ленинский муниципальный район, городское поселение Видное, город Видное, жилой комплекс "Видный город", бульвар имени народного артиста СССР Мстислава Ростроповича, дом 5, квартира 44 |
| | Местоположение помещения, машино-места | — |
| | Дополнение местоположения помещения, машино-места | — |
| 5 | Назначение помещения | Жилое помещение - квартира |
| 6 | Вид (виды) разрешенного использования | — |
| 7 | Площадь помещения (Р), м ² | 31,1 |
| 8 | Наименование помещения | квартира |
| 1 | 2 | 3 |
| 1 | Кадастровый номер либо ранее присвоенный государственный учетный номер помещения, машино-места (кадастровый, инвентарный или условный номер) | — |
| | Кадастровый номер исходного объекта недвижимости (объектов недвижимости) | — |
| 2 | Номер, тип этажа (этажей), на котором (которых) расположено помещение, машино-место | 3 Этаж |
| 3 | Обозначение (номер) помещения, машино-места на поэтажном плане | 45 |

| 1 | 2 | 3 |
|---|--|---|
| 4 | Адрес помещения, машино-места | Российская Федерация, Московская область, Ленинский муниципальный район, городское поселение Видное, город Видное, жилой комплекс "Видный город", бульвар имени народного артиста СССР Мстислава Ростроповича, дом 5, квартира 45 |
| | Местоположение помещения, машино-места | — |
| | Дополнение местоположения помещения, машино-места | — |
| 5 | Назначение помещения | Жилое помещение - квартира |
| 6 | Вид (виды) разрешенного использования | — |
| 7 | Площадь помещения (Р), м ² | 34,0 |
| 8 | Наименование помещения | квартира |
| 1 | 2 | 3 |
| 1 | Кадастровый номер либо ранее присвоенный государственный учетный номер помещения, машино-места (кадастровый, инвентарный или условный номер) | — |
| | Кадастровый номер исходного объекта недвижимости (объектов недвижимости) | — |
| 2 | Номер, тип этажа (этажей), на котором (которых) расположено помещение, машино-место | 3 Этаж |
| 3 | Обозначение (номер) помещения, машино-места на поэтажном плане | 46 |
| 4 | Адрес помещения, машино-места | Российская Федерация, Московская область, Ленинский муниципальный район, городское поселение Видное, город Видное, жилой комплекс "Видный город", бульвар имени народного артиста СССР Мстислава Ростроповича, дом 5, квартира 46 |
| | Местоположение помещения, машино-места | — |
| | Дополнение местоположения помещения, машино-места | — |
| 5 | Назначение помещения | Жилое помещение - квартира |
| 6 | Вид (виды) разрешенного использования | — |
| 7 | Площадь помещения (Р), м ² | 42,4 |
| 8 | Наименование помещения | квартира |
| 1 | 2 | 3 |
| 1 | Кадастровый номер либо ранее присвоенный государственный учетный номер помещения, машино-места (кадастровый, инвентарный или условный номер) | — |
| | Кадастровый номер исходного объекта недвижимости (объектов недвижимости) | — |
| 2 | Номер, тип этажа (этажей), на котором (которых) расположено помещение, машино-место | 4 Этаж |
| 3 | Обозначение (номер) помещения, машино-места на поэтажном плане | 47 |

| 1 | 2 | 3 |
|---|--|---|
| 4 | Адрес помещения, машино-места | Российская Федерация, Московская область, Ленинский муниципальный район, городское поселение Видное, город Видное, жилой комплекс "Видный город", бульвар имени народного артиста СССР Мстислава Ростроповича, дом 5, квартира 47 |
| | Местоположение помещения, машино-места | — |
| | Дополнение местоположения помещения, машино-места | — |
| 5 | Назначение помещения | Жилое помещение - квартира |
| 6 | Вид (виды) разрешенного использования | — |
| 7 | Площадь помещения (Р), м ² | 49,1 |
| 8 | Наименование помещения | квартира |
| 1 | 2 | 3 |
| 1 | Кадастровый номер либо ранее присвоенный государственный учетный номер помещения, машино-места (кадастровый, инвентарный или условный номер) | — |
| | Кадастровый номер исходного объекта недвижимости (объектов недвижимости) | — |
| 2 | Номер, тип этажа (этажей), на котором (которых) расположено помещение, машино-место | 4 Этаж |
| 3 | Обозначение (номер) помещения, машино-места на поэтажном плане | 48 |
| 4 | Адрес помещения, машино-места | Российская Федерация, Московская область, Ленинский муниципальный район, городское поселение Видное, город Видное, жилой комплекс "Видный город", бульвар имени народного артиста СССР Мстислава Ростроповича, дом 5, квартира 48 |
| | Местоположение помещения, машино-места | — |
| | Дополнение местоположения помещения, машино-места | — |
| 5 | Назначение помещения | Жилое помещение - квартира |
| 6 | Вид (виды) разрешенного использования | — |
| 7 | Площадь помещения (Р), м ² | 31,0 |
| 8 | Наименование помещения | квартира |
| 1 | 2 | 3 |
| 1 | Кадастровый номер либо ранее присвоенный государственный учетный номер помещения, машино-места (кадастровый, инвентарный или условный номер) | — |
| | Кадастровый номер исходного объекта недвижимости (объектов недвижимости) | — |
| 2 | Номер, тип этажа (этажей), на котором (которых) расположено помещение, машино-место | 4 Этаж |
| 3 | Обозначение (номер) помещения, машино-места на поэтажном плане | 49 |

| 1 | 2 | 3 |
|---|--|---|
| 4 | Адрес помещения, машино-места | Российская Федерация, Московская область, Ленинский муниципальный район, городское поселение Видное, город Видное, жилой комплекс "Видный город", бульвар имени народного артиста СССР Мстислава Ростроповича, дом 5, квартира 49 |
| | Местоположение помещения, машино-места | — |
| | Дополнение местоположения помещения, машино-места | — |
| 5 | Назначение помещения | Жилое помещение - квартира |
| 6 | Вид (виды) разрешенного использования | — |
| 7 | Площадь помещения (Р), м ² | 33,9 |
| 8 | Наименование помещения | квартира |
| 1 | 2 | 3 |
| 1 | Кадастровый номер либо ранее присвоенный государственный учетный номер помещения, машино-места (кадастровый, инвентарный или условный номер) | — |
| | Кадастровый номер исходного объекта недвижимости (объектов недвижимости) | — |
| 2 | Номер, тип этажа (этажей), на котором (которых) расположено помещение, машино-место | 4 Этаж |
| 3 | Обозначение (номер) помещения, машино-места на поэтажном плане | 50 |
| 4 | Адрес помещения, машино-места | Российская Федерация, Московская область, Ленинский муниципальный район, городское поселение Видное, город Видное, жилой комплекс "Видный город", бульвар имени народного артиста СССР Мстислава Ростроповича, дом 5, квартира 50 |
| | Местоположение помещения, машино-места | — |
| | Дополнение местоположения помещения, машино-места | — |
| 5 | Назначение помещения | Жилое помещение - квартира |
| 6 | Вид (виды) разрешенного использования | — |
| 7 | Площадь помещения (Р), м ² | 42,3 |
| 8 | Наименование помещения | квартира |
| 1 | 2 | 3 |
| 1 | Кадастровый номер либо ранее присвоенный государственный учетный номер помещения, машино-места (кадастровый, инвентарный или условный номер) | — |
| | Кадастровый номер исходного объекта недвижимости (объектов недвижимости) | — |
| 2 | Номер, тип этажа (этажей), на котором (которых) расположено помещение, машино-место | 5 Этаж |
| 3 | Обозначение (номер) помещения, машино-места на поэтажном плане | 51 |

| 1 | 2 | 3 |
|---|--|---|
| 4 | Адрес помещения, машино-места | Российская Федерация, Московская область, Ленинский муниципальный район, городское поселение Видное, город Видное, жилой комплекс "Видный город", бульвар имени народного артиста СССР Мстислава Ростроповича, дом 5, квартира 51 |
| | Местоположение помещения, машино-места | — |
| | Дополнение местоположения помещения, машино-места | — |
| 5 | Назначение помещения | Жилое помещение - квартира |
| 6 | Вид (виды) разрешенного использования | — |
| 7 | Площадь помещения (Р), м ² | 49,0 |
| 8 | Наименование помещения | квартира |
| 1 | 2 | 3 |
| 1 | Кадастровый номер либо ранее присвоенный государственный учетный номер помещения, машино-места (кадастровый, инвентарный или условный номер) | — |
| | Кадастровый номер исходного объекта недвижимости (объектов недвижимости) | — |
| 2 | Номер, тип этажа (этажей), на котором (которых) расположено помещение, машино-место | 5 Этаж |
| 3 | Обозначение (номер) помещения, машино-места на поэтажном плане | 52 |
| 4 | Адрес помещения, машино-места | Российская Федерация, Московская область, Ленинский муниципальный район, городское поселение Видное, город Видное, жилой комплекс "Видный город", бульвар имени народного артиста СССР Мстислава Ростроповича, дом 5, квартира 52 |
| | Местоположение помещения, машино-места | — |
| | Дополнение местоположения помещения, машино-места | — |
| 5 | Назначение помещения | Жилое помещение - квартира |
| 6 | Вид (виды) разрешенного использования | — |
| 7 | Площадь помещения (Р), м ² | 31,1 |
| 8 | Наименование помещения | квартира |
| 1 | 2 | 3 |
| 1 | Кадастровый номер либо ранее присвоенный государственный учетный номер помещения, машино-места (кадастровый, инвентарный или условный номер) | — |
| | Кадастровый номер исходного объекта недвижимости (объектов недвижимости) | — |
| 2 | Номер, тип этажа (этажей), на котором (которых) расположено помещение, машино-место | 5 Этаж |
| 3 | Обозначение (номер) помещения, машино-места на поэтажном плане | 53 |

| 1 | 2 | 3 |
|---|--|---|
| 4 | Адрес помещения, машино-места | Российская Федерация, Московская область, Ленинский муниципальный район, городское поселение Видное, город Видное, жилой комплекс "Видный город", бульвар имени народного артиста СССР Мстислава Ростроповича, дом 5, квартира 53 |
| | Местоположение помещения, машино-места | — |
| | Дополнение местоположения помещения, машино-места | — |
| 5 | Назначение помещения | Жилое помещение - квартира |
| 6 | Вид (виды) разрешенного использования | — |
| 7 | Площадь помещения (Р), м ² | 34,0 |
| 8 | Наименование помещения | квартира |
| 1 | 2 | 3 |
| 1 | Кадастровый номер либо ранее присвоенный государственный учетный номер помещения, машино-места (кадастровый, инвентарный или условный номер) | — |
| | Кадастровый номер исходного объекта недвижимости (объектов недвижимости) | — |
| 2 | Номер, тип этажа (этажей), на котором (которых) расположено помещение, машино-место | 5 Этаж |
| 3 | Обозначение (номер) помещения, машино-места на поэтажном плане | 54 |
| 4 | Адрес помещения, машино-места | Российская Федерация, Московская область, Ленинский муниципальный район, городское поселение Видное, город Видное, жилой комплекс "Видный город", бульвар имени народного артиста СССР Мстислава Ростроповича, дом 5, квартира 54 |
| | Местоположение помещения, машино-места | — |
| | Дополнение местоположения помещения, машино-места | — |
| 5 | Назначение помещения | Жилое помещение - квартира |
| 6 | Вид (виды) разрешенного использования | — |
| 7 | Площадь помещения (Р), м ² | 42,4 |
| 8 | Наименование помещения | квартира |
| 1 | 2 | 3 |
| 1 | Кадастровый номер либо ранее присвоенный государственный учетный номер помещения, машино-места (кадастровый, инвентарный или условный номер) | — |
| | Кадастровый номер исходного объекта недвижимости (объектов недвижимости) | — |
| 2 | Номер, тип этажа (этажей), на котором (которых) расположено помещение, машино-место | 6 Этаж |
| 3 | Обозначение (номер) помещения, машино-места на поэтажном плане | 55 |

| 1 | 2 | 3 |
|---|--|---|
| 4 | Адрес помещения, машино-места | Российская Федерация, Московская область, Ленинский муниципальный район, городское поселение Видное, город Видное, жилой комплекс "Видный город", бульвар имени народного артиста СССР Мстислава Ростроповича, дом 5, квартира 55 |
| | Местоположение помещения, машино-места | — |
| | Дополнение местоположения помещения, машино-места | — |
| 5 | Назначение помещения | Жилое помещение - квартира |
| 6 | Вид (виды) разрешенного использования | — |
| 7 | Площадь помещения (Р), м ² | 49,0 |
| 8 | Наименование помещения | квартира |
| 1 | 2 | 3 |
| 1 | Кадастровый номер либо ранее присвоенный государственный учетный номер помещения, машино-места (кадастровый, инвентарный или условный номер) | — |
| | Кадастровый номер исходного объекта недвижимости (объектов недвижимости) | — |
| 2 | Номер, тип этажа (этажей), на котором (которых) расположено помещение, машино-место | 6 Этаж |
| 3 | Обозначение (номер) помещения, машино-места на поэтажном плане | 56 |
| 4 | Адрес помещения, машино-места | Российская Федерация, Московская область, Ленинский муниципальный район, городское поселение Видное, город Видное, жилой комплекс "Видный город", бульвар имени народного артиста СССР Мстислава Ростроповича, дом 5, квартира 56 |
| | Местоположение помещения, машино-места | — |
| | Дополнение местоположения помещения, машино-места | — |
| 5 | Назначение помещения | Жилое помещение - квартира |
| 6 | Вид (виды) разрешенного использования | — |
| 7 | Площадь помещения (Р), м ² | 31,3 |
| 8 | Наименование помещения | квартира |
| 1 | 2 | 3 |
| 1 | Кадастровый номер либо ранее присвоенный государственный учетный номер помещения, машино-места (кадастровый, инвентарный или условный номер) | — |
| | Кадастровый номер исходного объекта недвижимости (объектов недвижимости) | — |
| 2 | Номер, тип этажа (этажей), на котором (которых) расположено помещение, машино-место | 6 Этаж |
| 3 | Обозначение (номер) помещения, машино-места на поэтажном плане | 57 |

| 1 | 2 | 3 |
|---|--|---|
| 4 | Адрес помещения, машино-места | Российская Федерация, Московская область, Ленинский муниципальный район, городское поселение Видное, город Видное, жилой комплекс "Видный город", бульвар имени народного артиста СССР Мстислава Ростроповича, дом 5, квартира 57 |
| | Местоположение помещения, машино-места | — |
| | Дополнение местоположения помещения, машино-места | — |
| 5 | Назначение помещения | Жилое помещение - квартира |
| 6 | Вид (виды) разрешенного использования | — |
| 7 | Площадь помещения (Р), м ² | 33,8 |
| 8 | Наименование помещения | квартира |
| 1 | 2 | 3 |
| 1 | Кадастровый номер либо ранее присвоенный государственный учетный номер помещения, машино-места (кадастровый, инвентарный или условный номер) | — |
| | Кадастровый номер исходного объекта недвижимости (объектов недвижимости) | — |
| 2 | Номер, тип этажа (этажей), на котором (которых) расположено помещение, машино-место | 6 Этаж |
| 3 | Обозначение (номер) помещения, машино-места на поэтажном плане | 58 |
| 4 | Адрес помещения, машино-места | Российская Федерация, Московская область, Ленинский муниципальный район, городское поселение Видное, город Видное, жилой комплекс "Видный город", бульвар имени народного артиста СССР Мстислава Ростроповича, дом 5, квартира 58 |
| | Местоположение помещения, машино-места | — |
| | Дополнение местоположения помещения, машино-места | — |
| 5 | Назначение помещения | Жилое помещение - квартира |
| 6 | Вид (виды) разрешенного использования | — |
| 7 | Площадь помещения (Р), м ² | 42,4 |
| 8 | Наименование помещения | квартира |
| 1 | 2 | 3 |
| 1 | Кадастровый номер либо ранее присвоенный государственный учетный номер помещения, машино-места (кадастровый, инвентарный или условный номер) | — |
| | Кадастровый номер исходного объекта недвижимости (объектов недвижимости) | — |
| 2 | Номер, тип этажа (этажей), на котором (которых) расположено помещение, машино-место | 7 Этаж |
| 3 | Обозначение (номер) помещения, машино-места на поэтажном плане | 59 |

| 1 | 2 | 3 |
|---|--|---|
| 4 | Адрес помещения, машино-места | Российская Федерация, Московская область, Ленинский муниципальный район, городское поселение Видное, город Видное, жилой комплекс "Видный город", бульвар имени народного артиста СССР Мстислава Ростроповича, дом 5, квартира 59 |
| | Местоположение помещения, машино-места | — |
| | Дополнение местоположения помещения, машино-места | — |
| 5 | Назначение помещения | Жилое помещение - квартира |
| 6 | Вид (виды) разрешенного использования | — |
| 7 | Площадь помещения (Р), м ² | 49,2 |
| 8 | Наименование помещения | квартира |
| 1 | 2 | 3 |
| 1 | Кадастровый номер либо ранее присвоенный государственный учетный номер помещения, машино-места (кадастровый, инвентарный или условный номер) | — |
| | Кадастровый номер исходного объекта недвижимости (объектов недвижимости) | — |
| 2 | Номер, тип этажа (этажей), на котором (которых) расположено помещение, машино-место | 7 Этаж |
| 3 | Обозначение (номер) помещения, машино-места на поэтажном плане | 60 |
| 4 | Адрес помещения, машино-места | Российская Федерация, Московская область, Ленинский муниципальный район, городское поселение Видное, город Видное, жилой комплекс "Видный город", бульвар имени народного артиста СССР Мстислава Ростроповича, дом 5, квартира 60 |
| | Местоположение помещения, машино-места | — |
| | Дополнение местоположения помещения, машино-места | — |
| 5 | Назначение помещения | Жилое помещение - квартира |
| 6 | Вид (виды) разрешенного использования | — |
| 7 | Площадь помещения (Р), м ² | 31,2 |
| 8 | Наименование помещения | квартира |
| 1 | 2 | 3 |
| 1 | Кадастровый номер либо ранее присвоенный государственный учетный номер помещения, машино-места (кадастровый, инвентарный или условный номер) | — |
| | Кадастровый номер исходного объекта недвижимости (объектов недвижимости) | — |
| 2 | Номер, тип этажа (этажей), на котором (которых) расположено помещение, машино-место | 7 Этаж |
| 3 | Обозначение (номер) помещения, машино-места на поэтажном плане | 61 |

| 1 | 2 | 3 |
|---|--|---|
| 4 | Адрес помещения, машино-места | Российская Федерация, Московская область, Ленинский муниципальный район, городское поселение Видное, город Видное, жилой комплекс "Видный город", бульвар имени народного артиста СССР Мстислава Ростроповича, дом 5, квартира 61 |
| | Местоположение помещения, машино-места | — |
| | Дополнение местоположения помещения, машино-места | — |
| 5 | Назначение помещения | Жилое помещение - квартира |
| 6 | Вид (виды) разрешенного использования | — |
| 7 | Площадь помещения (Р), м ² | 33,8 |
| 8 | Наименование помещения | квартира |
| 1 | 2 | 3 |
| 1 | Кадастровый номер либо ранее присвоенный государственный учетный номер помещения, машино-места (кадастровый, инвентарный или условный номер) | — |
| | Кадастровый номер исходного объекта недвижимости (объектов недвижимости) | — |
| 2 | Номер, тип этажа (этажей), на котором (которых) расположено помещение, машино-место | 7 Этаж |
| 3 | Обозначение (номер) помещения, машино-места на поэтажном плане | 62 |
| 4 | Адрес помещения, машино-места | Российская Федерация, Московская область, Ленинский муниципальный район, городское поселение Видное, город Видное, жилой комплекс "Видный город", бульвар имени народного артиста СССР Мстислава Ростроповича, дом 5, квартира 62 |
| | Местоположение помещения, машино-места | — |
| | Дополнение местоположения помещения, машино-места | — |
| 5 | Назначение помещения | Жилое помещение - квартира |
| 6 | Вид (виды) разрешенного использования | — |
| 7 | Площадь помещения (Р), м ² | 42,4 |
| 8 | Наименование помещения | квартира |
| 1 | 2 | 3 |
| 1 | Кадастровый номер либо ранее присвоенный государственный учетный номер помещения, машино-места (кадастровый, инвентарный или условный номер) | — |
| | Кадастровый номер исходного объекта недвижимости (объектов недвижимости) | — |
| 2 | Номер, тип этажа (этажей), на котором (которых) расположено помещение, машино-место | 8 Этаж |
| 3 | Обозначение (номер) помещения, машино-места на поэтажном плане | 63 |

| 1 | 2 | 3 |
|---|--|---|
| 4 | Адрес помещения, машино-места | Российская Федерация, Московская область, Ленинский муниципальный район, городское поселение Видное, город Видное, жилой комплекс "Видный город", бульвар имени народного артиста СССР Мстислава Ростроповича, дом 5, квартира 63 |
| | Местоположение помещения, машино-места | — |
| | Дополнение местоположения помещения, машино-места | — |
| 5 | Назначение помещения | Жилое помещение - квартира |
| 6 | Вид (виды) разрешенного использования | — |
| 7 | Площадь помещения (Р), м ² | 49,0 |
| 8 | Наименование помещения | квартира |
| 1 | 2 | 3 |
| 1 | Кадастровый номер либо ранее присвоенный государственный учетный номер помещения, машино-места (кадастровый, инвентарный или условный номер) | — |
| | Кадастровый номер исходного объекта недвижимости (объектов недвижимости) | — |
| 2 | Номер, тип этажа (этажей), на котором (которых) расположено помещение, машино-место | 8 Этаж |
| 3 | Обозначение (номер) помещения, машино-места на поэтажном плане | 64 |
| 4 | Адрес помещения, машино-места | Российская Федерация, Московская область, Ленинский муниципальный район, городское поселение Видное, город Видное, жилой комплекс "Видный город", бульвар имени народного артиста СССР Мстислава Ростроповича, дом 5, квартира 64 |
| | Местоположение помещения, машино-места | — |
| | Дополнение местоположения помещения, машино-места | — |
| 5 | Назначение помещения | Жилое помещение - квартира |
| 6 | Вид (виды) разрешенного использования | — |
| 7 | Площадь помещения (Р), м ² | 31,2 |
| 8 | Наименование помещения | квартира |
| 1 | 2 | 3 |
| 1 | Кадастровый номер либо ранее присвоенный государственный учетный номер помещения, машино-места (кадастровый, инвентарный или условный номер) | — |
| | Кадастровый номер исходного объекта недвижимости (объектов недвижимости) | — |
| 2 | Номер, тип этажа (этажей), на котором (которых) расположено помещение, машино-место | 8 Этаж |
| 3 | Обозначение (номер) помещения, машино-места на поэтажном плане | 65 |

| 1 | 2 | 3 |
|---|--|---|
| 4 | Адрес помещения, машино-места | Российская Федерация, Московская область, Ленинский муниципальный район, городское поселение Видное, город Видное, жилой комплекс "Видный город", бульвар имени народного артиста СССР Мстислава Ростроповича, дом 5, квартира 65 |
| | Местоположение помещения, машино-места | — |
| | Дополнение местоположения помещения, машино-места | — |
| 5 | Назначение помещения | Жилое помещение - квартира |
| 6 | Вид (виды) разрешенного использования | — |
| 7 | Площадь помещения (Р), м ² | 34,0 |
| 8 | Наименование помещения | квартира |
| 1 | 2 | 3 |
| 1 | Кадастровый номер либо ранее присвоенный государственный учетный номер помещения, машино-места (кадастровый, инвентарный или условный номер) | — |
| | Кадастровый номер исходного объекта недвижимости (объектов недвижимости) | — |
| 2 | Номер, тип этажа (этажей), на котором (которых) расположено помещение, машино-место | 8 Этаж |
| 3 | Обозначение (номер) помещения, машино-места на поэтажном плане | 66 |
| 4 | Адрес помещения, машино-места | Российская Федерация, Московская область, Ленинский муниципальный район, городское поселение Видное, город Видное, жилой комплекс "Видный город", бульвар имени народного артиста СССР Мстислава Ростроповича, дом 5, квартира 66 |
| | Местоположение помещения, машино-места | — |
| | Дополнение местоположения помещения, машино-места | — |
| 5 | Назначение помещения | Жилое помещение - квартира |
| 6 | Вид (виды) разрешенного использования | — |
| 7 | Площадь помещения (Р), м ² | 42,4 |
| 8 | Наименование помещения | квартира |
| 1 | 2 | 3 |
| 1 | Кадастровый номер либо ранее присвоенный государственный учетный номер помещения, машино-места (кадастровый, инвентарный или условный номер) | — |
| | Кадастровый номер исходного объекта недвижимости (объектов недвижимости) | — |
| 2 | Номер, тип этажа (этажей), на котором (которых) расположено помещение, машино-место | 1 Этаж |
| 3 | Обозначение (номер) помещения, машино-места на поэтажном плане | 67 |

| 1 | 2 | 3 |
|---|--|---|
| 4 | Адрес помещения, машино-места | Российская Федерация, Московская область, Ленинский муниципальный район, городское поселение Видное, город Видное, жилой комплекс "Видный город", бульвар имени народного артиста СССР Мстислава Ростроповича, дом 5, квартира 67 |
| | Местоположение помещения, машино-места | — |
| | Дополнение местоположения помещения, машино-места | — |
| 5 | Назначение помещения | Жилое помещение - квартира |
| 6 | Вид (виды) разрешенного использования | — |
| 7 | Площадь помещения (Р), м ² | 61,6 |
| 8 | Наименование помещения | квартира |
| 1 | 2 | 3 |
| 1 | Кадастровый номер либо ранее присвоенный государственный учетный номер помещения, машино-места (кадастровый, инвентарный или условный номер) | — |
| | Кадастровый номер исходного объекта недвижимости (объектов недвижимости) | — |
| 2 | Номер, тип этажа (этажей), на котором (которых) расположено помещение, машино-место | 1 Этаж |
| 3 | Обозначение (номер) помещения, машино-места на поэтажном плане | 68 |
| 4 | Адрес помещения, машино-места | Российская Федерация, Московская область, Ленинский муниципальный район, городское поселение Видное, город Видное, жилой комплекс "Видный город", бульвар имени народного артиста СССР Мстислава Ростроповича, дом 5, квартира 68 |
| | Местоположение помещения, машино-места | — |
| | Дополнение местоположения помещения, машино-места | — |
| 5 | Назначение помещения | Жилое помещение - квартира |
| 6 | Вид (виды) разрешенного использования | — |
| 7 | Площадь помещения (Р), м ² | 49,0 |
| 8 | Наименование помещения | квартира |
| 1 | 2 | 3 |
| 1 | Кадастровый номер либо ранее присвоенный государственный учетный номер помещения, машино-места (кадастровый, инвентарный или условный номер) | — |
| | Кадастровый номер исходного объекта недвижимости (объектов недвижимости) | — |
| 2 | Номер, тип этажа (этажей), на котором (которых) расположено помещение, машино-место | 1 Этаж |
| 3 | Обозначение (номер) помещения, машино-места на поэтажном плане | 69 |

| 1 | 2 | 3 |
|---|--|---|
| 4 | Адрес помещения, машино-места | Российская Федерация, Московская область, Ленинский муниципальный район, городское поселение Видное, город Видное, жилой комплекс "Видный город", бульвар имени народного артиста СССР Мстислава Ростроповича, дом 5, квартира 69 |
| | Местоположение помещения, машино-места | — |
| | Дополнение местоположения помещения, машино-места | — |
| 5 | Назначение помещения | Жилое помещение - квартира |
| 6 | Вид (виды) разрешенного использования | — |
| 7 | Площадь помещения (Р), м ² | 37,4 |
| 8 | Наименование помещения | квартира |
| 1 | 2 | 3 |
| 1 | Кадастровый номер либо ранее присвоенный государственный учетный номер помещения, машино-места (кадастровый, инвентарный или условный номер) | — |
| | Кадастровый номер исходного объекта недвижимости (объектов недвижимости) | — |
| 2 | Номер, тип этажа (этажей), на котором (которых) расположено помещение, машино-место | 2 Этаж |
| 3 | Обозначение (номер) помещения, машино-места на поэтажном плане | 70 |
| 4 | Адрес помещения, машино-места | Российская Федерация, Московская область, Ленинский муниципальный район, городское поселение Видное, город Видное, жилой комплекс "Видный город", бульвар имени народного артиста СССР Мстислава Ростроповича, дом 5, квартира 70 |
| | Местоположение помещения, машино-места | — |
| | Дополнение местоположения помещения, машино-места | — |
| 5 | Назначение помещения | Жилое помещение - квартира |
| 6 | Вид (виды) разрешенного использования | — |
| 7 | Площадь помещения (Р), м ² | 62,8 |
| 8 | Наименование помещения | квартира |
| 1 | 2 | 3 |
| 1 | Кадастровый номер либо ранее присвоенный государственный учетный номер помещения, машино-места (кадастровый, инвентарный или условный номер) | — |
| | Кадастровый номер исходного объекта недвижимости (объектов недвижимости) | — |
| 2 | Номер, тип этажа (этажей), на котором (которых) расположено помещение, машино-место | 2 Этаж |
| 3 | Обозначение (номер) помещения, машино-места на поэтажном плане | 71 |

| 1 | 2 | 3 |
|---|--|---|
| 4 | Адрес помещения, машино-места | Российская Федерация, Московская область, Ленинский муниципальный район, городское поселение Видное, город Видное, жилой комплекс "Видный город", бульвар имени народного артиста СССР Мстислава Ростроповича, дом 5, квартира 71 |
| | Местоположение помещения, машино-места | — |
| | Дополнение местоположения помещения, машино-места | — |
| 5 | Назначение помещения | Жилое помещение - квартира |
| 6 | Вид (виды) разрешенного использования | — |
| 7 | Площадь помещения (Р), м ² | 48,5 |
| 8 | Наименование помещения | квартира |
| 1 | 2 | 3 |
| 1 | Кадастровый номер либо ранее присвоенный государственный учетный номер помещения, машино-места (кадастровый, инвентарный или условный номер) | — |
| | Кадастровый номер исходного объекта недвижимости (объектов недвижимости) | — |
| 2 | Номер, тип этажа (этажей), на котором (которых) расположено помещение, машино-место | 2 Этаж |
| 3 | Обозначение (номер) помещения, машино-места на поэтажном плане | 72 |
| 4 | Адрес помещения, машино-места | Российская Федерация, Московская область, Ленинский муниципальный район, городское поселение Видное, город Видное, жилой комплекс "Видный город", бульвар имени народного артиста СССР Мстислава Ростроповича, дом 5, квартира 72 |
| | Местоположение помещения, машино-места | — |
| | Дополнение местоположения помещения, машино-места | — |
| 5 | Назначение помещения | Жилое помещение - квартира |
| 6 | Вид (виды) разрешенного использования | — |
| 7 | Площадь помещения (Р), м ² | 37,4 |
| 8 | Наименование помещения | квартира |
| 1 | 2 | 3 |
| 1 | Кадастровый номер либо ранее присвоенный государственный учетный номер помещения, машино-места (кадастровый, инвентарный или условный номер) | — |
| | Кадастровый номер исходного объекта недвижимости (объектов недвижимости) | — |
| 2 | Номер, тип этажа (этажей), на котором (которых) расположено помещение, машино-место | 2 Этаж |
| 3 | Обозначение (номер) помещения, машино-места на поэтажном плане | 73 |

| 1 | 2 | 3 |
|---|--|---|
| 4 | Адрес помещения, машино-места | Российская Федерация, Московская область, Ленинский муниципальный район, городское поселение Видное, город Видное, жилой комплекс "Видный город", бульвар имени народного артиста СССР Мстислава Ростроповича, дом 5, квартира 73 |
| | Местоположение помещения, машино-места | — |
| | Дополнение местоположения помещения, машино-места | — |
| 5 | Назначение помещения | Жилое помещение - квартира |
| 6 | Вид (виды) разрешенного использования | — |
| 7 | Площадь помещения (Р), м ² | 46,1 |
| 8 | Наименование помещения | квартира |
| 1 | 2 | 3 |
| 1 | Кадастровый номер либо ранее присвоенный государственный учетный номер помещения, машино-места (кадастровый, инвентарный или условный номер) | — |
| | Кадастровый номер исходного объекта недвижимости (объектов недвижимости) | — |
| 2 | Номер, тип этажа (этажей), на котором (которых) расположено помещение, машино-место | 3 Этаж |
| 3 | Обозначение (номер) помещения, машино-места на поэтажном плане | 74 |
| 4 | Адрес помещения, машино-места | Российская Федерация, Московская область, Ленинский муниципальный район, городское поселение Видное, город Видное, жилой комплекс "Видный город", бульвар имени народного артиста СССР Мстислава Ростроповича, дом 5, квартира 74 |
| | Местоположение помещения, машино-места | — |
| | Дополнение местоположения помещения, машино-места | — |
| 5 | Назначение помещения | Жилое помещение - квартира |
| 6 | Вид (виды) разрешенного использования | — |
| 7 | Площадь помещения (Р), м ² | 63,2 |
| 8 | Наименование помещения | квартира |
| 1 | 2 | 3 |
| 1 | Кадастровый номер либо ранее присвоенный государственный учетный номер помещения, машино-места (кадастровый, инвентарный или условный номер) | — |
| | Кадастровый номер исходного объекта недвижимости (объектов недвижимости) | — |
| 2 | Номер, тип этажа (этажей), на котором (которых) расположено помещение, машино-место | 3 Этаж |
| 3 | Обозначение (номер) помещения, машино-места на поэтажном плане | 75 |

| 1 | 2 | 3 |
|---|--|---|
| 4 | Адрес помещения, машино-места | Российская Федерация, Московская область, Ленинский муниципальный район, городское поселение Видное, город Видное, жилой комплекс "Видный город", бульвар имени народного артиста СССР Мстислава Ростроповича, дом 5, квартира 75 |
| | Местоположение помещения, машино-места | — |
| | Дополнение местоположения помещения, машино-места | — |
| 5 | Назначение помещения | Жилое помещение - квартира |
| 6 | Вид (виды) разрешенного использования | — |
| 7 | Площадь помещения (Р), м ² | 48,6 |
| 8 | Наименование помещения | квартира |
| 1 | 2 | 3 |
| 1 | Кадастровый номер либо ранее присвоенный государственный учетный номер помещения, машино-места (кадастровый, инвентарный или условный номер) | — |
| | Кадастровый номер исходного объекта недвижимости (объектов недвижимости) | — |
| 2 | Номер, тип этажа (этажей), на котором (которых) расположено помещение, машино-место | 3 Этаж |
| 3 | Обозначение (номер) помещения, машино-места на поэтажном плане | 76 |
| 4 | Адрес помещения, машино-места | Российская Федерация, Московская область, Ленинский муниципальный район, городское поселение Видное, город Видное, жилой комплекс "Видный город", бульвар имени народного артиста СССР Мстислава Ростроповича, дом 5, квартира 76 |
| | Местоположение помещения, машино-места | — |
| | Дополнение местоположения помещения, машино-места | — |
| 5 | Назначение помещения | Жилое помещение - квартира |
| 6 | Вид (виды) разрешенного использования | — |
| 7 | Площадь помещения (Р), м ² | 37,6 |
| 8 | Наименование помещения | квартира |
| 1 | 2 | 3 |
| 1 | Кадастровый номер либо ранее присвоенный государственный учетный номер помещения, машино-места (кадастровый, инвентарный или условный номер) | — |
| | Кадастровый номер исходного объекта недвижимости (объектов недвижимости) | — |
| 2 | Номер, тип этажа (этажей), на котором (которых) расположено помещение, машино-место | 3 Этаж |
| 3 | Обозначение (номер) помещения, машино-места на поэтажном плане | 77 |

| 1 | 2 | 3 |
|---|--|---|
| 4 | Адрес помещения, машино-места | Российская Федерация, Московская область, Ленинский муниципальный район, городское поселение Видное, город Видное, жилой комплекс "Видный город", бульвар имени народного артиста СССР Мстислава Ростроповича, дом 5, квартира 77 |
| | Местоположение помещения, машино-места | — |
| | Дополнение местоположения помещения, машино-места | — |
| 5 | Назначение помещения | Жилое помещение - квартира |
| 6 | Вид (виды) разрешенного использования | — |
| 7 | Площадь помещения (Р), м ² | 45,9 |
| 8 | Наименование помещения | квартира |
| 1 | 2 | 3 |
| 1 | Кадастровый номер либо ранее присвоенный государственный учетный номер помещения, машино-места (кадастровый, инвентарный или условный номер) | — |
| | Кадастровый номер исходного объекта недвижимости (объектов недвижимости) | — |
| 2 | Номер, тип этажа (этажей), на котором (которых) расположено помещение, машино-место | 4 Этаж |
| 3 | Обозначение (номер) помещения, машино-места на поэтажном плане | 78 |
| 4 | Адрес помещения, машино-места | Российская Федерация, Московская область, Ленинский муниципальный район, городское поселение Видное, город Видное, жилой комплекс "Видный город", бульвар имени народного артиста СССР Мстислава Ростроповича, дом 5, квартира 78 |
| | Местоположение помещения, машино-места | — |
| | Дополнение местоположения помещения, машино-места | — |
| 5 | Назначение помещения | Жилое помещение - квартира |
| 6 | Вид (виды) разрешенного использования | — |
| 7 | Площадь помещения (Р), м ² | 63,3 |
| 8 | Наименование помещения | квартира |
| 1 | 2 | 3 |
| 1 | Кадастровый номер либо ранее присвоенный государственный учетный номер помещения, машино-места (кадастровый, инвентарный или условный номер) | — |
| | Кадастровый номер исходного объекта недвижимости (объектов недвижимости) | — |
| 2 | Номер, тип этажа (этажей), на котором (которых) расположено помещение, машино-место | 4 Этаж |
| 3 | Обозначение (номер) помещения, машино-места на поэтажном плане | 79 |

| 1 | 2 | 3 |
|---|--|---|
| 4 | Адрес помещения, машино-места | Российская Федерация, Московская область, Ленинский муниципальный район, городское поселение Видное, город Видное, жилой комплекс "Видный город", бульвар имени народного артиста СССР Мстислава Ростроповича, дом 5, квартира 79 |
| | Местоположение помещения, машино-места | — |
| | Дополнение местоположения помещения, машино-места | — |
| 5 | Назначение помещения | Жилое помещение - квартира |
| 6 | Вид (виды) разрешенного использования | — |
| 7 | Площадь помещения (Р), м ² | 48,6 |
| 8 | Наименование помещения | квартира |
| 1 | 2 | 3 |
| 1 | Кадастровый номер либо ранее присвоенный государственный учетный номер помещения, машино-места (кадастровый, инвентарный или условный номер) | — |
| | Кадастровый номер исходного объекта недвижимости (объектов недвижимости) | — |
| 2 | Номер, тип этажа (этажей), на котором (которых) расположено помещение, машино-место | 4 Этаж |
| 3 | Обозначение (номер) помещения, машино-места на поэтажном плане | 80 |
| 4 | Адрес помещения, машино-места | Российская Федерация, Московская область, Ленинский муниципальный район, городское поселение Видное, город Видное, жилой комплекс "Видный город", бульвар имени народного артиста СССР Мстислава Ростроповича, дом 5, квартира 80 |
| | Местоположение помещения, машино-места | — |
| | Дополнение местоположения помещения, машино-места | — |
| 5 | Назначение помещения | Жилое помещение - квартира |
| 6 | Вид (виды) разрешенного использования | — |
| 7 | Площадь помещения (Р), м ² | 37,5 |
| 8 | Наименование помещения | квартира |
| 1 | 2 | 3 |
| 1 | Кадастровый номер либо ранее присвоенный государственный учетный номер помещения, машино-места (кадастровый, инвентарный или условный номер) | — |
| | Кадастровый номер исходного объекта недвижимости (объектов недвижимости) | — |
| 2 | Номер, тип этажа (этажей), на котором (которых) расположено помещение, машино-место | 4 Этаж |
| 3 | Обозначение (номер) помещения, машино-места на поэтажном плане | 81 |

| 1 | 2 | 3 |
|---|--|---|
| 4 | Адрес помещения, машино-места | Российская Федерация, Московская область, Ленинский муниципальный район, городское поселение Видное, город Видное, жилой комплекс "Видный город", бульвар имени народного артиста СССР Мстислава Ростроповича, дом 5, квартира 81 |
| | Местоположение помещения, машино-места | — |
| | Дополнение местоположения помещения, машино-места | — |
| 5 | Назначение помещения | Жилое помещение - квартира |
| 6 | Вид (виды) разрешенного использования | — |
| 7 | Площадь помещения (Р), м ² | 46,0 |
| 8 | Наименование помещения | квартира |
| 1 | 2 | 3 |
| 1 | Кадастровый номер либо ранее присвоенный государственный учетный номер помещения, машино-места (кадастровый, инвентарный или условный номер) | — |
| | Кадастровый номер исходного объекта недвижимости (объектов недвижимости) | — |
| 2 | Номер, тип этажа (этажей), на котором (которых) расположено помещение, машино-место | 5 Этаж |
| 3 | Обозначение (номер) помещения, машино-места на поэтажном плане | 82 |
| 4 | Адрес помещения, машино-места | Российская Федерация, Московская область, Ленинский муниципальный район, городское поселение Видное, город Видное, жилой комплекс "Видный город", бульвар имени народного артиста СССР Мстислава Ростроповича, дом 5, квартира 82 |
| | Местоположение помещения, машино-места | — |
| | Дополнение местоположения помещения, машино-места | — |
| 5 | Назначение помещения | Жилое помещение - квартира |
| 6 | Вид (виды) разрешенного использования | — |
| 7 | Площадь помещения (Р), м ² | 62,7 |
| 8 | Наименование помещения | квартира |
| 1 | 2 | 3 |
| 1 | Кадастровый номер либо ранее присвоенный государственный учетный номер помещения, машино-места (кадастровый, инвентарный или условный номер) | — |
| | Кадастровый номер исходного объекта недвижимости (объектов недвижимости) | — |
| 2 | Номер, тип этажа (этажей), на котором (которых) расположено помещение, машино-место | 5 Этаж |
| 3 | Обозначение (номер) помещения, машино-места на поэтажном плане | 83 |

| 1 | 2 | 3 |
|---|--|---|
| 4 | Адрес помещения, машино-места | Российская Федерация, Московская область, Ленинский муниципальный район, городское поселение Видное, город Видное, жилой комплекс "Видный город", бульвар имени народного артиста СССР Мстислава Ростроповича, дом 5, квартира 83 |
| | Местоположение помещения, машино-места | — |
| | Дополнение местоположения помещения, машино-места | — |
| 5 | Назначение помещения | Жилое помещение - квартира |
| 6 | Вид (виды) разрешенного использования | — |
| 7 | Площадь помещения (Р), м ² | 48,4 |
| 8 | Наименование помещения | квартира |
| 1 | 2 | 3 |
| 1 | Кадастровый номер либо ранее присвоенный государственный учетный номер помещения, машино-места (кадастровый, инвентарный или условный номер) | — |
| | Кадастровый номер исходного объекта недвижимости (объектов недвижимости) | — |
| 2 | Номер, тип этажа (этажей), на котором (которых) расположено помещение, машино-место | 5 Этаж |
| 3 | Обозначение (номер) помещения, машино-места на поэтажном плане | 84 |
| 4 | Адрес помещения, машино-места | Российская Федерация, Московская область, Ленинский муниципальный район, городское поселение Видное, город Видное, жилой комплекс "Видный город", бульвар имени народного артиста СССР Мстислава Ростроповича, дом 5, квартира 84 |
| | Местоположение помещения, машино-места | — |
| | Дополнение местоположения помещения, машино-места | — |
| 5 | Назначение помещения | Жилое помещение - квартира |
| 6 | Вид (виды) разрешенного использования | — |
| 7 | Площадь помещения (Р), м ² | 37,5 |
| 8 | Наименование помещения | квартира |
| 1 | 2 | 3 |
| 1 | Кадастровый номер либо ранее присвоенный государственный учетный номер помещения, машино-места (кадастровый, инвентарный или условный номер) | — |
| | Кадастровый номер исходного объекта недвижимости (объектов недвижимости) | — |
| 2 | Номер, тип этажа (этажей), на котором (которых) расположено помещение, машино-место | 5 Этаж |
| 3 | Обозначение (номер) помещения, машино-места на поэтажном плане | 85 |

| 1 | 2 | 3 |
|---|--|---|
| 4 | Адрес помещения, машино-места | Российская Федерация, Московская область, Ленинский муниципальный район, городское поселение Видное, город Видное, жилой комплекс "Видный город", бульвар имени народного артиста СССР Мстислава Ростроповича, дом 5, квартира 85 |
| | Местоположение помещения, машино-места | — |
| | Дополнение местоположения помещения, машино-места | — |
| 5 | Назначение помещения | Жилое помещение - квартира |
| 6 | Вид (виды) разрешенного использования | — |
| 7 | Площадь помещения (Р), м ² | 45,8 |
| 8 | Наименование помещения | квартира |
| 1 | 2 | 3 |
| 1 | Кадастровый номер либо ранее присвоенный государственный учетный номер помещения, машино-места (кадастровый, инвентарный или условный номер) | — |
| | Кадастровый номер исходного объекта недвижимости (объектов недвижимости) | — |
| 2 | Номер, тип этажа (этажей), на котором (которых) расположено помещение, машино-место | 6 Этаж |
| 3 | Обозначение (номер) помещения, машино-места на поэтажном плане | 86 |
| 4 | Адрес помещения, машино-места | Российская Федерация, Московская область, Ленинский муниципальный район, городское поселение Видное, город Видное, жилой комплекс "Видный город", бульвар имени народного артиста СССР Мстислава Ростроповича, дом 5, квартира 86 |
| | Местоположение помещения, машино-места | — |
| | Дополнение местоположения помещения, машино-места | — |
| 5 | Назначение помещения | Жилое помещение - квартира |
| 6 | Вид (виды) разрешенного использования | — |
| 7 | Площадь помещения (Р), м ² | 63,2 |
| 8 | Наименование помещения | квартира |
| 1 | 2 | 3 |
| 1 | Кадастровый номер либо ранее присвоенный государственный учетный номер помещения, машино-места (кадастровый, инвентарный или условный номер) | — |
| | Кадастровый номер исходного объекта недвижимости (объектов недвижимости) | — |
| 2 | Номер, тип этажа (этажей), на котором (которых) расположено помещение, машино-место | 6 Этаж |
| 3 | Обозначение (номер) помещения, машино-места на поэтажном плане | 87 |

| 1 | 2 | 3 |
|---|--|---|
| 4 | Адрес помещения, машино-места | Российская Федерация, Московская область, Ленинский муниципальный район, городское поселение Видное, город Видное, жилой комплекс "Видный город", бульвар имени народного артиста СССР Мстислава Ростроповича, дом 5, квартира 87 |
| | Местоположение помещения, машино-места | — |
| | Дополнение местоположения помещения, машино-места | — |
| 5 | Назначение помещения | Жилое помещение - квартира |
| 6 | Вид (виды) разрешенного использования | — |
| 7 | Площадь помещения (Р), м ² | 48,5 |
| 8 | Наименование помещения | квартира |
| 1 | 2 | 3 |
| 1 | Кадастровый номер либо ранее присвоенный государственный учетный номер помещения, машино-места (кадастровый, инвентарный или условный номер) | — |
| | Кадастровый номер исходного объекта недвижимости (объектов недвижимости) | — |
| 2 | Номер, тип этажа (этажей), на котором (которых) расположено помещение, машино-место | 6 Этаж |
| 3 | Обозначение (номер) помещения, машино-места на поэтажном плане | 88 |
| 4 | Адрес помещения, машино-места | Российская Федерация, Московская область, Ленинский муниципальный район, городское поселение Видное, город Видное, жилой комплекс "Видный город", бульвар имени народного артиста СССР Мстислава Ростроповича, дом 5, квартира 88 |
| | Местоположение помещения, машино-места | — |
| | Дополнение местоположения помещения, машино-места | — |
| 5 | Назначение помещения | Жилое помещение - квартира |
| 6 | Вид (виды) разрешенного использования | — |
| 7 | Площадь помещения (Р), м ² | 37,5 |
| 8 | Наименование помещения | квартира |
| 1 | 2 | 3 |
| 1 | Кадастровый номер либо ранее присвоенный государственный учетный номер помещения, машино-места (кадастровый, инвентарный или условный номер) | — |
| | Кадастровый номер исходного объекта недвижимости (объектов недвижимости) | — |
| 2 | Номер, тип этажа (этажей), на котором (которых) расположено помещение, машино-место | 6 Этаж |
| 3 | Обозначение (номер) помещения, машино-места на поэтажном плане | 89 |

| 1 | 2 | 3 |
|---|--|---|
| 4 | Адрес помещения, машино-места | Российская Федерация, Московская область, Ленинский муниципальный район, городское поселение Видное, город Видное, жилой комплекс "Видный город", бульвар имени народного артиста СССР Мстислава Ростроповича, дом 5, квартира 89 |
| | Местоположение помещения, машино-места | — |
| | Дополнение местоположения помещения, машино-места | — |
| 5 | Назначение помещения | Жилое помещение - квартира |
| 6 | Вид (виды) разрешенного использования | — |
| 7 | Площадь помещения (Р), м ² | 46,0 |
| 8 | Наименование помещения | квартира |
| 1 | 2 | 3 |
| 1 | Кадастровый номер либо ранее присвоенный государственный учетный номер помещения, машино-места (кадастровый, инвентарный или условный номер) | — |
| | Кадастровый номер исходного объекта недвижимости (объектов недвижимости) | — |
| 2 | Номер, тип этажа (этажей), на котором (которых) расположено помещение, машино-место | 7 Этаж |
| 3 | Обозначение (номер) помещения, машино-места на поэтажном плане | 90 |
| 4 | Адрес помещения, машино-места | Российская Федерация, Московская область, Ленинский муниципальный район, городское поселение Видное, город Видное, жилой комплекс "Видный город", бульвар имени народного артиста СССР Мстислава Ростроповича, дом 5, квартира 90 |
| | Местоположение помещения, машино-места | — |
| | Дополнение местоположения помещения, машино-места | — |
| 5 | Назначение помещения | Жилое помещение - квартира |
| 6 | Вид (виды) разрешенного использования | — |
| 7 | Площадь помещения (Р), м ² | 63,1 |
| 8 | Наименование помещения | квартира |
| 1 | 2 | 3 |
| 1 | Кадастровый номер либо ранее присвоенный государственный учетный номер помещения, машино-места (кадастровый, инвентарный или условный номер) | — |
| | Кадастровый номер исходного объекта недвижимости (объектов недвижимости) | — |
| 2 | Номер, тип этажа (этажей), на котором (которых) расположено помещение, машино-место | 7 Этаж |
| 3 | Обозначение (номер) помещения, машино-места на поэтажном плане | 91 |

| 1 | 2 | 3 |
|---|--|---|
| 4 | Адрес помещения, машино-места | Российская Федерация, Московская область, Ленинский муниципальный район, городское поселение Видное, город Видное, жилой комплекс "Видный город", бульвар имени народного артиста СССР Мстислава Ростроповича, дом 5, квартира 91 |
| | Местоположение помещения, машино-места | — |
| | Дополнение местоположения помещения, машино-места | — |
| 5 | Назначение помещения | Жилое помещение - квартира |
| 6 | Вид (виды) разрешенного использования | — |
| 7 | Площадь помещения (Р), м ² | 48,4 |
| 8 | Наименование помещения | квартира |
| 1 | 2 | 3 |
| 1 | Кадастровый номер либо ранее присвоенный государственный учетный номер помещения, машино-места (кадастровый, инвентарный или условный номер) | — |
| | Кадастровый номер исходного объекта недвижимости (объектов недвижимости) | — |
| 2 | Номер, тип этажа (этажей), на котором (которых) расположено помещение, машино-место | 7 Этаж |
| 3 | Обозначение (номер) помещения, машино-места на поэтажном плане | 92 |
| 4 | Адрес помещения, машино-места | Российская Федерация, Московская область, Ленинский муниципальный район, городское поселение Видное, город Видное, жилой комплекс "Видный город", бульвар имени народного артиста СССР Мстислава Ростроповича, дом 5, квартира 92 |
| | Местоположение помещения, машино-места | — |
| | Дополнение местоположения помещения, машино-места | — |
| 5 | Назначение помещения | Жилое помещение - квартира |
| 6 | Вид (виды) разрешенного использования | — |
| 7 | Площадь помещения (Р), м ² | 37,3 |
| 8 | Наименование помещения | квартира |
| 1 | 2 | 3 |
| 1 | Кадастровый номер либо ранее присвоенный государственный учетный номер помещения, машино-места (кадастровый, инвентарный или условный номер) | — |
| | Кадастровый номер исходного объекта недвижимости (объектов недвижимости) | — |
| 2 | Номер, тип этажа (этажей), на котором (которых) расположено помещение, машино-место | 7 Этаж |
| 3 | Обозначение (номер) помещения, машино-места на поэтажном плане | 93 |

| 1 | 2 | 3 |
|---|--|---|
| 4 | Адрес помещения, машино-места | Российская Федерация, Московская область, Ленинский муниципальный район, городское поселение Видное, город Видное, жилой комплекс "Видный город", бульвар имени народного артиста СССР Мстислава Ростроповича, дом 5, квартира 93 |
| | Местоположение помещения, машино-места | — |
| | Дополнение местоположения помещения, машино-места | — |
| 5 | Назначение помещения | Жилое помещение - квартира |
| 6 | Вид (виды) разрешенного использования | — |
| 7 | Площадь помещения (Р), м ² | 46,1 |
| 8 | Наименование помещения | квартира |
| 1 | 2 | 3 |
| 1 | Кадастровый номер либо ранее присвоенный государственный учетный номер помещения, машино-места (кадастровый, инвентарный или условный номер) | — |
| | Кадастровый номер исходного объекта недвижимости (объектов недвижимости) | — |
| 2 | Номер, тип этажа (этажей), на котором (которых) расположено помещение, машино-место | 8 Этаж |
| 3 | Обозначение (номер) помещения, машино-места на поэтажном плане | 94 |
| 4 | Адрес помещения, машино-места | Российская Федерация, Московская область, Ленинский муниципальный район, городское поселение Видное, город Видное, жилой комплекс "Видный город", бульвар имени народного артиста СССР Мстислава Ростроповича, дом 5, квартира 94 |
| | Местоположение помещения, машино-места | — |
| | Дополнение местоположения помещения, машино-места | — |
| 5 | Назначение помещения | Жилое помещение - квартира |
| 6 | Вид (виды) разрешенного использования | — |
| 7 | Площадь помещения (Р), м ² | 63,1 |
| 8 | Наименование помещения | квартира |
| 1 | 2 | 3 |
| 1 | Кадастровый номер либо ранее присвоенный государственный учетный номер помещения, машино-места (кадастровый, инвентарный или условный номер) | — |
| | Кадастровый номер исходного объекта недвижимости (объектов недвижимости) | — |
| 2 | Номер, тип этажа (этажей), на котором (которых) расположено помещение, машино-место | 8 Этаж |
| 3 | Обозначение (номер) помещения, машино-места на поэтажном плане | 95 |

| 1 | 2 | 3 |
|---|--|---|
| 4 | Адрес помещения, машино-места | Российская Федерация, Московская область, Ленинский муниципальный район, городское поселение Видное, город Видное, жилой комплекс "Видный город", бульвар имени народного артиста СССР Мстислава Ростроповича, дом 5, квартира 95 |
| | Местоположение помещения, машино-места | — |
| | Дополнение местоположения помещения, машино-места | — |
| 5 | Назначение помещения | Жилое помещение - квартира |
| 6 | Вид (виды) разрешенного использования | — |
| 7 | Площадь помещения (Р), м ² | 48,5 |
| 8 | Наименование помещения | квартира |
| 1 | 2 | 3 |
| 1 | Кадастровый номер либо ранее присвоенный государственный учетный номер помещения, машино-места (кадастровый, инвентарный или условный номер) | — |
| | Кадастровый номер исходного объекта недвижимости (объектов недвижимости) | — |
| 2 | Номер, тип этажа (этажей), на котором (которых) расположено помещение, машино-место | 8 Этаж |
| 3 | Обозначение (номер) помещения, машино-места на поэтажном плане | 96 |
| 4 | Адрес помещения, машино-места | Российская Федерация, Московская область, Ленинский муниципальный район, городское поселение Видное, город Видное, жилой комплекс "Видный город", бульвар имени народного артиста СССР Мстислава Ростроповича, дом 5, квартира 96 |
| | Местоположение помещения, машино-места | — |
| | Дополнение местоположения помещения, машино-места | — |
| 5 | Назначение помещения | Жилое помещение - квартира |
| 6 | Вид (виды) разрешенного использования | — |
| 7 | Площадь помещения (Р), м ² | 37,7 |
| 8 | Наименование помещения | квартира |
| 1 | 2 | 3 |
| 1 | Кадастровый номер либо ранее присвоенный государственный учетный номер помещения, машино-места (кадастровый, инвентарный или условный номер) | — |
| | Кадастровый номер исходного объекта недвижимости (объектов недвижимости) | — |
| 2 | Номер, тип этажа (этажей), на котором (которых) расположено помещение, машино-место | 8 Этаж |
| 3 | Обозначение (номер) помещения, машино-места на поэтажном плане | 97 |

| 1 | 2 | 3 |
|---|--|---|
| 4 | Адрес помещения, машино-места | Российская Федерация, Московская область, Ленинский муниципальный район, городское поселение Видное, город Видное, жилой комплекс "Видный город", бульвар имени народного артиста СССР Мстислава Ростроповича, дом 5, квартира 97 |
| | Местоположение помещения, машино-места | — |
| | Дополнение местоположения помещения, машино-места | — |
| 5 | Назначение помещения | Жилое помещение - квартира |
| 6 | Вид (виды) разрешенного использования | — |
| 7 | Площадь помещения (Р), м ² | 45,8 |
| 8 | Наименование помещения | квартира |
| 1 | 2 | 3 |
| 1 | Кадастровый номер либо ранее присвоенный государственный учетный номер помещения, машино-места (кадастровый, инвентарный или условный номер) | — |
| | Кадастровый номер исходного объекта недвижимости (объектов недвижимости) | — |
| 2 | Номер, тип этажа (этажей), на котором (которых) расположено помещение, машино-место | 1 Этаж |
| 3 | Обозначение (номер) помещения, машино-места на поэтажном плане | 98 |
| 4 | Адрес помещения, машино-места | Российская Федерация, Московская область, Ленинский муниципальный район, городское поселение Видное, город Видное, жилой комплекс "Видный город", бульвар имени народного артиста СССР Мстислава Ростроповича, дом 5, квартира 98 |
| | Местоположение помещения, машино-места | — |
| | Дополнение местоположения помещения, машино-места | — |
| 5 | Назначение помещения | Жилое помещение - квартира |
| 6 | Вид (виды) разрешенного использования | — |
| 7 | Площадь помещения (Р), м ² | 48,1 |
| 8 | Наименование помещения | квартира |
| 1 | 2 | 3 |
| 1 | Кадастровый номер либо ранее присвоенный государственный учетный номер помещения, машино-места (кадастровый, инвентарный или условный номер) | — |
| | Кадастровый номер исходного объекта недвижимости (объектов недвижимости) | — |
| 2 | Номер, тип этажа (этажей), на котором (которых) расположено помещение, машино-место | 1 Этаж |
| 3 | Обозначение (номер) помещения, машино-места на поэтажном плане | 99 |

| 1 | 2 | 3 |
|---|--|--|
| 4 | Адрес помещения, машино-места | Российская Федерация, Московская область, Ленинский муниципальный район, городское поселение Видное, город Видное, жилой комплекс "Видный город", бульвар имени народного артиста СССР Мстислава Ростроповича, дом 5, квартира 99 |
| | Местоположение помещения, машино-места | — |
| | Дополнение местоположения помещения, машино-места | — |
| 5 | Назначение помещения | Жилое помещение - квартира |
| 6 | Вид (виды) разрешенного использования | — |
| 7 | Площадь помещения (Р), м ² | 31,6 |
| 8 | Наименование помещения | квартира |
| 1 | 2 | 3 |
| 1 | Кадастровый номер либо ранее присвоенный государственный учетный номер помещения, машино-места (кадастровый, инвентарный или условный номер) | — |
| | Кадастровый номер исходного объекта недвижимости (объектов недвижимости) | — |
| 2 | Номер, тип этажа (этажей), на котором (которых) расположено помещение, машино-место | 1 Этаж |
| 3 | Обозначение (номер) помещения, машино-места на поэтажном плане | 100 |
| 4 | Адрес помещения, машино-места | Российская Федерация, Московская область, Ленинский муниципальный район, городское поселение Видное, город Видное, жилой комплекс "Видный город", бульвар имени народного артиста СССР Мстислава Ростроповича, дом 5, квартира 100 |
| | Местоположение помещения, машино-места | — |
| | Дополнение местоположения помещения, машино-места | — |
| 5 | Назначение помещения | Жилое помещение - квартира |
| 6 | Вид (виды) разрешенного использования | — |
| 7 | Площадь помещения (Р), м ² | 31,0 |
| 8 | Наименование помещения | квартира |
| 1 | 2 | 3 |
| 1 | Кадастровый номер либо ранее присвоенный государственный учетный номер помещения, машино-места (кадастровый, инвентарный или условный номер) | — |
| | Кадастровый номер исходного объекта недвижимости (объектов недвижимости) | — |
| 2 | Номер, тип этажа (этажей), на котором (которых) расположено помещение, машино-место | 2 Этаж |
| 3 | Обозначение (номер) помещения, машино-места на поэтажном плане | 101 |

| 1 | 2 | 3 |
|---|--|--|
| 4 | Адрес помещения, машино-места | Российская Федерация, Московская область, Ленинский муниципальный район, городское поселение Видное, город Видное, жилой комплекс "Видный город", бульвар имени народного артиста СССР Мстислава Ростроповича, дом 5, квартира 101 |
| | Местоположение помещения, машино-места | — |
| | Дополнение местоположения помещения, машино-места | — |
| 5 | Назначение помещения | Жилое помещение - квартира |
| 6 | Вид (виды) разрешенного использования | — |
| 7 | Площадь помещения (Р), м ² | 48,2 |
| 8 | Наименование помещения | квартира |
| 1 | 2 | 3 |
| 1 | Кадастровый номер либо ранее присвоенный государственный учетный номер помещения, машино-места (кадастровый, инвентарный или условный номер) | — |
| | Кадастровый номер исходного объекта недвижимости (объектов недвижимости) | — |
| 2 | Номер, тип этажа (этажей), на котором (которых) расположено помещение, машино-место | 2 Этаж |
| 3 | Обозначение (номер) помещения, машино-места на поэтажном плане | 102 |
| 4 | Адрес помещения, машино-места | Российская Федерация, Московская область, Ленинский муниципальный район, городское поселение Видное, город Видное, жилой комплекс "Видный город", бульвар имени народного артиста СССР Мстислава Ростроповича, дом 5, квартира 102 |
| | Местоположение помещения, машино-места | — |
| | Дополнение местоположения помещения, машино-места | — |
| 5 | Назначение помещения | Жилое помещение - квартира |
| 6 | Вид (виды) разрешенного использования | — |
| 7 | Площадь помещения (Р), м ² | 31,3 |
| 8 | Наименование помещения | квартира |
| 1 | 2 | 3 |
| 1 | Кадастровый номер либо ранее присвоенный государственный учетный номер помещения, машино-места (кадастровый, инвентарный или условный номер) | — |
| | Кадастровый номер исходного объекта недвижимости (объектов недвижимости) | — |
| 2 | Номер, тип этажа (этажей), на котором (которых) расположено помещение, машино-место | 2 Этаж |
| 3 | Обозначение (номер) помещения, машино-места на поэтажном плане | 103 |

| 1 | 2 | 3 |
|---|--|--|
| 4 | Адрес помещения, машино-места | Российская Федерация, Московская область, Ленинский муниципальный район, городское поселение Видное, город Видное, жилой комплекс "Видный город", бульвар имени народного артиста СССР Мстислава Ростроповича, дом 5, квартира 103 |
| | Местоположение помещения, машино-места | — |
| | Дополнение местоположения помещения, машино-места | — |
| 5 | Назначение помещения | Жилое помещение - квартира |
| 6 | Вид (виды) разрешенного использования | — |
| 7 | Площадь помещения (Р), м ² | 31,0 |
| 8 | Наименование помещения | квартира |
| 1 | 2 | 3 |
| 1 | Кадастровый номер либо ранее присвоенный государственный учетный номер помещения, машино-места (кадастровый, инвентарный или условный номер) | — |
| | Кадастровый номер исходного объекта недвижимости (объектов недвижимости) | — |
| 2 | Номер, тип этажа (этажей), на котором (которых) расположено помещение, машино-место | 2 Этаж |
| 3 | Обозначение (номер) помещения, машино-места на поэтажном плане | 104 |
| 4 | Адрес помещения, машино-места | Российская Федерация, Московская область, Ленинский муниципальный район, городское поселение Видное, город Видное, жилой комплекс "Видный город", бульвар имени народного артиста СССР Мстислава Ростроповича, дом 5, квартира 104 |
| | Местоположение помещения, машино-места | — |
| | Дополнение местоположения помещения, машино-места | — |
| 5 | Назначение помещения | Жилое помещение - квартира |
| 6 | Вид (виды) разрешенного использования | — |
| 7 | Площадь помещения (Р), м ² | 46,1 |
| 8 | Наименование помещения | квартира |
| 1 | 2 | 3 |
| 1 | Кадастровый номер либо ранее присвоенный государственный учетный номер помещения, машино-места (кадастровый, инвентарный или условный номер) | — |
| | Кадастровый номер исходного объекта недвижимости (объектов недвижимости) | — |
| 2 | Номер, тип этажа (этажей), на котором (которых) расположено помещение, машино-место | 3 Этаж |
| 3 | Обозначение (номер) помещения, машино-места на поэтажном плане | 105 |

| 1 | 2 | 3 |
|---|--|--|
| 4 | Адрес помещения, машино-места | Российская Федерация, Московская область, Ленинский муниципальный район, городское поселение Видное, город Видное, жилой комплекс "Видный город", бульвар имени народного артиста СССР Мстислава Ростроповича, дом 5, квартира 105 |
| | Местоположение помещения, машино-места | — |
| | Дополнение местоположения помещения, машино-места | — |
| 5 | Назначение помещения | Жилое помещение - квартира |
| 6 | Вид (виды) разрешенного использования | — |
| 7 | Площадь помещения (Р), м ² | 48,3 |
| 8 | Наименование помещения | квартира |
| 1 | 2 | 3 |
| 1 | Кадастровый номер либо ранее присвоенный государственный учетный номер помещения, машино-места (кадастровый, инвентарный или условный номер) | — |
| | Кадастровый номер исходного объекта недвижимости (объектов недвижимости) | — |
| 2 | Номер, тип этажа (этажей), на котором (которых) расположено помещение, машино-место | 3 Этаж |
| 3 | Обозначение (номер) помещения, машино-места на поэтажном плане | 106 |
| 4 | Адрес помещения, машино-места | Российская Федерация, Московская область, Ленинский муниципальный район, городское поселение Видное, город Видное, жилой комплекс "Видный город", бульвар имени народного артиста СССР Мстислава Ростроповича, дом 5, квартира 106 |
| | Местоположение помещения, машино-места | — |
| | Дополнение местоположения помещения, машино-места | — |
| 5 | Назначение помещения | Жилое помещение - квартира |
| 6 | Вид (виды) разрешенного использования | — |
| 7 | Площадь помещения (Р), м ² | 31,6 |
| 8 | Наименование помещения | квартира |
| 1 | 2 | 3 |
| 1 | Кадастровый номер либо ранее присвоенный государственный учетный номер помещения, машино-места (кадастровый, инвентарный или условный номер) | — |
| | Кадастровый номер исходного объекта недвижимости (объектов недвижимости) | — |
| 2 | Номер, тип этажа (этажей), на котором (которых) расположено помещение, машино-место | 3 Этаж |
| 3 | Обозначение (номер) помещения, машино-места на поэтажном плане | 107 |

| 1 | 2 | 3 |
|---|--|--|
| 4 | Адрес помещения, машино-места | Российская Федерация, Московская область, Ленинский муниципальный район, городское поселение Видное, город Видное, жилой комплекс "Видный город", бульвар имени народного артиста СССР Мстислава Ростроповича, дом 5, квартира 107 |
| | Местоположение помещения, машино-места | — |
| | Дополнение местоположения помещения, машино-места | — |
| 5 | Назначение помещения | Жилое помещение - квартира |
| 6 | Вид (виды) разрешенного использования | — |
| 7 | Площадь помещения (Р), м ² | 30,8 |
| 8 | Наименование помещения | квартира |
| 1 | 2 | 3 |
| 1 | Кадастровый номер либо ранее присвоенный государственный учетный номер помещения, машино-места (кадастровый, инвентарный или условный номер) | — |
| | Кадастровый номер исходного объекта недвижимости (объектов недвижимости) | — |
| 2 | Номер, тип этажа (этажей), на котором (которых) расположено помещение, машино-место | 3 Этаж |
| 3 | Обозначение (номер) помещения, машино-места на поэтажном плане | 108 |
| 4 | Адрес помещения, машино-места | Российская Федерация, Московская область, Ленинский муниципальный район, городское поселение Видное, город Видное, жилой комплекс "Видный город", бульвар имени народного артиста СССР Мстислава Ростроповича, дом 5, квартира 108 |
| | Местоположение помещения, машино-места | — |
| | Дополнение местоположения помещения, машино-места | — |
| 5 | Назначение помещения | Жилое помещение - квартира |
| 6 | Вид (виды) разрешенного использования | — |
| 7 | Площадь помещения (Р), м ² | 46,0 |
| 8 | Наименование помещения | квартира |
| 1 | 2 | 3 |
| 1 | Кадастровый номер либо ранее присвоенный государственный учетный номер помещения, машино-места (кадастровый, инвентарный или условный номер) | — |
| | Кадастровый номер исходного объекта недвижимости (объектов недвижимости) | — |
| 2 | Номер, тип этажа (этажей), на котором (которых) расположено помещение, машино-место | 4 Этаж |
| 3 | Обозначение (номер) помещения, машино-места на поэтажном плане | 109 |

| 1 | 2 | 3 |
|---|--|--|
| 4 | Адрес помещения, машино-места | Российская Федерация, Московская область, Ленинский муниципальный район, городское поселение Видное, город Видное, жилой комплекс "Видный город", бульвар имени народного артиста СССР Мстислава Ростроповича, дом 5, квартира 109 |
| | Местоположение помещения, машино-места | — |
| | Дополнение местоположения помещения, машино-места | — |
| 5 | Назначение помещения | Жилое помещение - квартира |
| 6 | Вид (виды) разрешенного использования | — |
| 7 | Площадь помещения (Р), м ² | 48,1 |
| 8 | Наименование помещения | квартира |
| 1 | 2 | 3 |
| 1 | Кадастровый номер либо ранее присвоенный государственный учетный номер помещения, машино-места (кадастровый, инвентарный или условный номер) | — |
| | Кадастровый номер исходного объекта недвижимости (объектов недвижимости) | — |
| 2 | Номер, тип этажа (этажей), на котором (которых) расположено помещение, машино-место | 4 Этаж |
| 3 | Обозначение (номер) помещения, машино-места на поэтажном плане | 110 |
| 4 | Адрес помещения, машино-места | Российская Федерация, Московская область, Ленинский муниципальный район, городское поселение Видное, город Видное, жилой комплекс "Видный город", бульвар имени народного артиста СССР Мстислава Ростроповича, дом 5, квартира 110 |
| | Местоположение помещения, машино-места | — |
| | Дополнение местоположения помещения, машино-места | — |
| 5 | Назначение помещения | Жилое помещение - квартира |
| 6 | Вид (виды) разрешенного использования | — |
| 7 | Площадь помещения (Р), м ² | 31,4 |
| 8 | Наименование помещения | квартира |
| 1 | 2 | 3 |
| 1 | Кадастровый номер либо ранее присвоенный государственный учетный номер помещения, машино-места (кадастровый, инвентарный или условный номер) | — |
| | Кадастровый номер исходного объекта недвижимости (объектов недвижимости) | — |
| 2 | Номер, тип этажа (этажей), на котором (которых) расположено помещение, машино-место | 4 Этаж |
| 3 | Обозначение (номер) помещения, машино-места на поэтажном плане | 111 |

| 1 | 2 | 3 |
|---|--|--|
| 4 | Адрес помещения, машино-места | Российская Федерация, Московская область, Ленинский муниципальный район, городское поселение Видное, город Видное, жилой комплекс "Видный город", бульвар имени народного артиста СССР Мстислава Ростроповича, дом 5, квартира 111 |
| | Местоположение помещения, машино-места | — |
| | Дополнение местоположения помещения, машино-места | — |
| 5 | Назначение помещения | Жилое помещение - квартира |
| 6 | Вид (виды) разрешенного использования | — |
| 7 | Площадь помещения (Р), м ² | 30,7 |
| 8 | Наименование помещения | квартира |
| 1 | 2 | 3 |
| 1 | Кадастровый номер либо ранее присвоенный государственный учетный номер помещения, машино-места (кадастровый, инвентарный или условный номер) | — |
| | Кадастровый номер исходного объекта недвижимости (объектов недвижимости) | — |
| 2 | Номер, тип этажа (этажей), на котором (которых) расположено помещение, машино-место | 4 Этаж |
| 3 | Обозначение (номер) помещения, машино-места на поэтажном плане | 112 |
| 4 | Адрес помещения, машино-места | Российская Федерация, Московская область, Ленинский муниципальный район, городское поселение Видное, город Видное, жилой комплекс "Видный город", бульвар имени народного артиста СССР Мстислава Ростроповича, дом 5, квартира 112 |
| | Местоположение помещения, машино-места | — |
| | Дополнение местоположения помещения, машино-места | — |
| 5 | Назначение помещения | Жилое помещение - квартира |
| 6 | Вид (виды) разрешенного использования | — |
| 7 | Площадь помещения (Р), м ² | 46,0 |
| 8 | Наименование помещения | квартира |
| 1 | 2 | 3 |
| 1 | Кадастровый номер либо ранее присвоенный государственный учетный номер помещения, машино-места (кадастровый, инвентарный или условный номер) | — |
| | Кадастровый номер исходного объекта недвижимости (объектов недвижимости) | — |
| 2 | Номер, тип этажа (этажей), на котором (которых) расположено помещение, машино-место | 5 Этаж |
| 3 | Обозначение (номер) помещения, машино-места на поэтажном плане | 113 |

| 1 | 2 | 3 |
|---|--|--|
| 4 | Адрес помещения, машино-места | Российская Федерация, Московская область, Ленинский муниципальный район, городское поселение Видное, город Видное, жилой комплекс "Видный город", бульвар имени народного артиста СССР Мстислава Ростроповича, дом 5, квартира 113 |
| | Местоположение помещения, машино-места | — |
| | Дополнение местоположения помещения, машино-места | — |
| 5 | Назначение помещения | Жилое помещение - квартира |
| 6 | Вид (виды) разрешенного использования | — |
| 7 | Площадь помещения (Р), м ² | 48,2 |
| 8 | Наименование помещения | квартира |
| 1 | 2 | 3 |
| 1 | Кадастровый номер либо ранее присвоенный государственный учетный номер помещения, машино-места (кадастровый, инвентарный или условный номер) | — |
| | Кадастровый номер исходного объекта недвижимости (объектов недвижимости) | — |
| 2 | Номер, тип этажа (этажей), на котором (которых) расположено помещение, машино-место | 5 Этаж |
| 3 | Обозначение (номер) помещения, машино-места на поэтажном плане | 114 |
| 4 | Адрес помещения, машино-места | Российская Федерация, Московская область, Ленинский муниципальный район, городское поселение Видное, город Видное, жилой комплекс "Видный город", бульвар имени народного артиста СССР Мстислава Ростроповича, дом 5, квартира 114 |
| | Местоположение помещения, машино-места | — |
| | Дополнение местоположения помещения, машино-места | — |
| 5 | Назначение помещения | Жилое помещение - квартира |
| 6 | Вид (виды) разрешенного использования | — |
| 7 | Площадь помещения (Р), м ² | 31,4 |
| 8 | Наименование помещения | квартира |
| 1 | 2 | 3 |
| 1 | Кадастровый номер либо ранее присвоенный государственный учетный номер помещения, машино-места (кадастровый, инвентарный или условный номер) | — |
| | Кадастровый номер исходного объекта недвижимости (объектов недвижимости) | — |
| 2 | Номер, тип этажа (этажей), на котором (которых) расположено помещение, машино-место | 5 Этаж |
| 3 | Обозначение (номер) помещения, машино-места на поэтажном плане | 115 |

| 1 | 2 | 3 |
|---|--|--|
| 4 | Адрес помещения, машино-места | Российская Федерация, Московская область, Ленинский муниципальный район, городское поселение Видное, город Видное, жилой комплекс "Видный город", бульвар имени народного артиста СССР Мстислава Ростроповича, дом 5, квартира 115 |
| | Местоположение помещения, машино-места | — |
| | Дополнение местоположения помещения, машино-места | — |
| 5 | Назначение помещения | Жилое помещение - квартира |
| 6 | Вид (виды) разрешенного использования | — |
| 7 | Площадь помещения (Р), м ² | 30,8 |
| 8 | Наименование помещения | квартира |
| 1 | 2 | 3 |
| 1 | Кадастровый номер либо ранее присвоенный государственный учетный номер помещения, машино-места (кадастровый, инвентарный или условный номер) | — |
| | Кадастровый номер исходного объекта недвижимости (объектов недвижимости) | — |
| 2 | Номер, тип этажа (этажей), на котором (которых) расположено помещение, машино-место | 5 Этаж |
| 3 | Обозначение (номер) помещения, машино-места на поэтажном плане | 116 |
| 4 | Адрес помещения, машино-места | Российская Федерация, Московская область, Ленинский муниципальный район, городское поселение Видное, город Видное, жилой комплекс "Видный город", бульвар имени народного артиста СССР Мстислава Ростроповича, дом 5, квартира 116 |
| | Местоположение помещения, машино-места | — |
| | Дополнение местоположения помещения, машино-места | — |
| 5 | Назначение помещения | Жилое помещение - квартира |
| 6 | Вид (виды) разрешенного использования | — |
| 7 | Площадь помещения (Р), м ² | 45,9 |
| 8 | Наименование помещения | квартира |
| 1 | 2 | 3 |
| 1 | Кадастровый номер либо ранее присвоенный государственный учетный номер помещения, машино-места (кадастровый, инвентарный или условный номер) | — |
| | Кадастровый номер исходного объекта недвижимости (объектов недвижимости) | — |
| 2 | Номер, тип этажа (этажей), на котором (которых) расположено помещение, машино-место | 6 Этаж |
| 3 | Обозначение (номер) помещения, машино-места на поэтажном плане | 117 |

| 1 | 2 | 3 |
|---|--|--|
| 4 | Адрес помещения, машино-места | Российская Федерация, Московская область, Ленинский муниципальный район, городское поселение Видное, город Видное, жилой комплекс "Видный город", бульвар имени народного артиста СССР Мстислава Ростроповича, дом 5, квартира 117 |
| | Местоположение помещения, машино-места | — |
| | Дополнение местоположения помещения, машино-места | — |
| 5 | Назначение помещения | Жилое помещение - квартира |
| 6 | Вид (виды) разрешенного использования | — |
| 7 | Площадь помещения (Р), м ² | 48,2 |
| 8 | Наименование помещения | квартира |
| 1 | 2 | 3 |
| 1 | Кадастровый номер либо ранее присвоенный государственный учетный номер помещения, машино-места (кадастровый, инвентарный или условный номер) | — |
| | Кадастровый номер исходного объекта недвижимости (объектов недвижимости) | — |
| 2 | Номер, тип этажа (этажей), на котором (которых) расположено помещение, машино-место | 6 Этаж |
| 3 | Обозначение (номер) помещения, машино-места на поэтажном плане | 118 |
| 4 | Адрес помещения, машино-места | Российская Федерация, Московская область, Ленинский муниципальный район, городское поселение Видное, город Видное, жилой комплекс "Видный город", бульвар имени народного артиста СССР Мстислава Ростроповича, дом 5, квартира 118 |
| | Местоположение помещения, машино-места | — |
| | Дополнение местоположения помещения, машино-места | — |
| 5 | Назначение помещения | Жилое помещение - квартира |
| 6 | Вид (виды) разрешенного использования | — |
| 7 | Площадь помещения (Р), м ² | 31,4 |
| 8 | Наименование помещения | квартира |
| 1 | 2 | 3 |
| 1 | Кадастровый номер либо ранее присвоенный государственный учетный номер помещения, машино-места (кадастровый, инвентарный или условный номер) | — |
| | Кадастровый номер исходного объекта недвижимости (объектов недвижимости) | — |
| 2 | Номер, тип этажа (этажей), на котором (которых) расположено помещение, машино-место | 6 Этаж |
| 3 | Обозначение (номер) помещения, машино-места на поэтажном плане | 119 |

| 1 | 2 | 3 |
|---|--|--|
| 4 | Адрес помещения, машино-места | Российская Федерация, Московская область, Ленинский муниципальный район, городское поселение Видное, город Видное, жилой комплекс "Видный город", бульвар имени народного артиста СССР Мстислава Ростроповича, дом 5, квартира 119 |
| | Местоположение помещения, машино-места | — |
| | Дополнение местоположения помещения, машино-места | — |
| 5 | Назначение помещения | Жилое помещение - квартира |
| 6 | Вид (виды) разрешенного использования | — |
| 7 | Площадь помещения (Р), м ² | 30,9 |
| 8 | Наименование помещения | квартира |
| 1 | 2 | 3 |
| 1 | Кадастровый номер либо ранее присвоенный государственный учетный номер помещения, машино-места (кадастровый, инвентарный или условный номер) | — |
| | Кадастровый номер исходного объекта недвижимости (объектов недвижимости) | — |
| 2 | Номер, тип этажа (этажей), на котором (которых) расположено помещение, машино-место | 6 Этаж |
| 3 | Обозначение (номер) помещения, машино-места на поэтажном плане | 120 |
| 4 | Адрес помещения, машино-места | Российская Федерация, Московская область, Ленинский муниципальный район, городское поселение Видное, город Видное, жилой комплекс "Видный город", бульвар имени народного артиста СССР Мстислава Ростроповича, дом 5, квартира 120 |
| | Местоположение помещения, машино-места | — |
| | Дополнение местоположения помещения, машино-места | — |
| 5 | Назначение помещения | Жилое помещение - квартира |
| 6 | Вид (виды) разрешенного использования | — |
| 7 | Площадь помещения (Р), м ² | 46,0 |
| 8 | Наименование помещения | квартира |
| 1 | 2 | 3 |
| 1 | Кадастровый номер либо ранее присвоенный государственный учетный номер помещения, машино-места (кадастровый, инвентарный или условный номер) | — |
| | Кадастровый номер исходного объекта недвижимости (объектов недвижимости) | — |
| 2 | Номер, тип этажа (этажей), на котором (которых) расположено помещение, машино-место | 7 Этаж |
| 3 | Обозначение (номер) помещения, машино-места на поэтажном плане | 121 |

| 1 | 2 | 3 |
|---|--|--|
| 4 | Адрес помещения, машино-места | Российская Федерация, Московская область, Ленинский муниципальный район, городское поселение Видное, город Видное, жилой комплекс "Видный город", бульвар имени народного артиста СССР Мстислава Ростроповича, дом 5, квартира 121 |
| | Местоположение помещения, машино-места | — |
| | Дополнение местоположения помещения, машино-места | — |
| 5 | Назначение помещения | Жилое помещение - квартира |
| 6 | Вид (виды) разрешенного использования | — |
| 7 | Площадь помещения (Р), м ² | 79,8 |
| 8 | Наименование помещения | квартира |
| 1 | 2 | 3 |
| 1 | Кадастровый номер либо ранее присвоенный государственный учетный номер помещения, машино-места (кадастровый, инвентарный или условный номер) | — |
| | Кадастровый номер исходного объекта недвижимости (объектов недвижимости) | — |
| 2 | Номер, тип этажа (этажей), на котором (которых) расположено помещение, машино-место | 7 Этаж |
| 3 | Обозначение (номер) помещения, машино-места на поэтажном плане | 122 |
| 4 | Адрес помещения, машино-места | Российская Федерация, Московская область, Ленинский муниципальный район, городское поселение Видное, город Видное, жилой комплекс "Видный город", бульвар имени народного артиста СССР Мстислава Ростроповича, дом 5, квартира 122 |
| | Местоположение помещения, машино-места | — |
| | Дополнение местоположения помещения, машино-места | — |
| 5 | Назначение помещения | Жилое помещение - квартира |
| 6 | Вид (виды) разрешенного использования | — |
| 7 | Площадь помещения (Р), м ² | 31,0 |
| 8 | Наименование помещения | квартира |
| 1 | 2 | 3 |
| 1 | Кадастровый номер либо ранее присвоенный государственный учетный номер помещения, машино-места (кадастровый, инвентарный или условный номер) | — |
| | Кадастровый номер исходного объекта недвижимости (объектов недвижимости) | — |
| 2 | Номер, тип этажа (этажей), на котором (которых) расположено помещение, машино-место | 7 Этаж |
| 3 | Обозначение (номер) помещения, машино-места на поэтажном плане | 123 |

| 1 | 2 | 3 |
|---|--|--|
| 4 | Адрес помещения, машино-места | Российская Федерация, Московская область, Ленинский муниципальный район, городское поселение Видное, город Видное, жилой комплекс "Видный город", бульвар имени народного артиста СССР Мстислава Ростроповича, дом 5, квартира 123 |
| | Местоположение помещения, машино-места | — |
| | Дополнение местоположения помещения, машино-места | — |
| 5 | Назначение помещения | Жилое помещение - квартира |
| 6 | Вид (виды) разрешенного использования | — |
| 7 | Площадь помещения (Р), м ² | 46,1 |
| 8 | Наименование помещения | квартира |
| 1 | 2 | 3 |
| 1 | Кадастровый номер либо ранее присвоенный государственный учетный номер помещения, машино-места (кадастровый, инвентарный или условный номер) | — |
| | Кадастровый номер исходного объекта недвижимости (объектов недвижимости) | — |
| 2 | Номер, тип этажа (этажей), на котором (которых) расположено помещение, машино-место | 8 Этаж |
| 3 | Обозначение (номер) помещения, машино-места на поэтажном плане | 124 |
| 4 | Адрес помещения, машино-места | Российская Федерация, Московская область, Ленинский муниципальный район, городское поселение Видное, город Видное, жилой комплекс "Видный город", бульвар имени народного артиста СССР Мстислава Ростроповича, дом 5, квартира 124 |
| | Местоположение помещения, машино-места | — |
| | Дополнение местоположения помещения, машино-места | — |
| 5 | Назначение помещения | Жилое помещение - квартира |
| 6 | Вид (виды) разрешенного использования | — |
| 7 | Площадь помещения (Р), м ² | 79,7 |
| 8 | Наименование помещения | квартира |
| 1 | 2 | 3 |
| 1 | Кадастровый номер либо ранее присвоенный государственный учетный номер помещения, машино-места (кадастровый, инвентарный или условный номер) | — |
| | Кадастровый номер исходного объекта недвижимости (объектов недвижимости) | — |
| 2 | Номер, тип этажа (этажей), на котором (которых) расположено помещение, машино-место | 8 Этаж |
| 3 | Обозначение (номер) помещения, машино-места на поэтажном плане | 125 |

| 1 | 2 | 3 |
|---|--|--|
| 4 | Адрес помещения, машино-места | Российская Федерация, Московская область, Ленинский муниципальный район, городское поселение Видное, город Видное, жилой комплекс "Видный город", бульвар имени народного артиста СССР Мстислава Ростроповича, дом 5, квартира 125 |
| | Местоположение помещения, машино-места | — |
| | Дополнение местоположения помещения, машино-места | — |
| 5 | Назначение помещения | Жилое помещение - квартира |
| 6 | Вид (виды) разрешенного использования | — |
| 7 | Площадь помещения (Р), м ² | 30,7 |
| 8 | Наименование помещения | квартира |
| 1 | 2 | 3 |
| 1 | Кадастровый номер либо ранее присвоенный государственный учетный номер помещения, машино-места (кадастровый, инвентарный или условный номер) | — |
| | Кадастровый номер исходного объекта недвижимости (объектов недвижимости) | — |
| 2 | Номер, тип этажа (этажей), на котором (которых) расположено помещение, машино-место | 8 Этаж |
| 3 | Обозначение (номер) помещения, машино-места на поэтажном плане | 126 |
| 4 | Адрес помещения, машино-места | Российская Федерация, Московская область, Ленинский муниципальный район, городское поселение Видное, город Видное, жилой комплекс "Видный город", бульвар имени народного артиста СССР Мстислава Ростроповича, дом 5, квартира 126 |
| | Местоположение помещения, машино-места | — |
| | Дополнение местоположения помещения, машино-места | — |
| 5 | Назначение помещения | Жилое помещение - квартира |
| 6 | Вид (виды) разрешенного использования | — |
| 7 | Площадь помещения (Р), м ² | 46,0 |
| 8 | Наименование помещения | квартира |
| 1 | 2 | 3 |
| 1 | Кадастровый номер либо ранее присвоенный государственный учетный номер помещения, машино-места (кадастровый, инвентарный или условный номер) | — |
| | Кадастровый номер исходного объекта недвижимости (объектов недвижимости) | — |
| 2 | Номер, тип этажа (этажей), на котором (которых) расположено помещение, машино-место | 1 Этаж |
| 3 | Обозначение (номер) помещения, машино-места на поэтажном плане | 127 |

| 1 | 2 | 3 |
|---|--|--|
| 4 | Адрес помещения, машино-места | Российская Федерация, Московская область, Ленинский муниципальный район, городское поселение Видное, город Видное, жилой комплекс "Видный город", бульвар имени народного артиста СССР Мстислава Ростроповича, дом 5, квартира 127 |
| | Местоположение помещения, машино-места | — |
| | Дополнение местоположения помещения, машино-места | — |
| 5 | Назначение помещения | Жилое помещение - квартира |
| 6 | Вид (виды) разрешенного использования | — |
| 7 | Площадь помещения (Р), м ² | 30,7 |
| 8 | Наименование помещения | квартира |
| 1 | 2 | 3 |
| 1 | Кадастровый номер либо ранее присвоенный государственный учетный номер помещения, машино-места (кадастровый, инвентарный или условный номер) | — |
| | Кадастровый номер исходного объекта недвижимости (объектов недвижимости) | — |
| 2 | Номер, тип этажа (этажей), на котором (которых) расположено помещение, машино-место | 1 Этаж |
| 3 | Обозначение (номер) помещения, машино-места на поэтажном плане | 128 |
| 4 | Адрес помещения, машино-места | Российская Федерация, Московская область, Ленинский муниципальный район, городское поселение Видное, город Видное, жилой комплекс "Видный город", бульвар имени народного артиста СССР Мстислава Ростроповича, дом 5, квартира 128 |
| | Местоположение помещения, машино-места | — |
| | Дополнение местоположения помещения, машино-места | — |
| 5 | Назначение помещения | Жилое помещение - квартира |
| 6 | Вид (виды) разрешенного использования | — |
| 7 | Площадь помещения (Р), м ² | 56,1 |
| 8 | Наименование помещения | квартира |
| 1 | 2 | 3 |
| 1 | Кадастровый номер либо ранее присвоенный государственный учетный номер помещения, машино-места (кадастровый, инвентарный или условный номер) | — |
| | Кадастровый номер исходного объекта недвижимости (объектов недвижимости) | — |
| 2 | Номер, тип этажа (этажей), на котором (которых) расположено помещение, машино-место | 2 Этаж |
| 3 | Обозначение (номер) помещения, машино-места на поэтажном плане | 129 |

| 1 | 2 | 3 |
|---|--|--|
| 4 | Адрес помещения, машино-места | Российская Федерация, Московская область, Ленинский муниципальный район, городское поселение Видное, город Видное, жилой комплекс "Видный город", бульвар имени народного артиста СССР Мстислава Ростроповича, дом 5, квартира 129 |
| | Местоположение помещения, машино-места | — |
| | Дополнение местоположения помещения, машино-места | — |
| 5 | Назначение помещения | Жилое помещение - квартира |
| 6 | Вид (виды) разрешенного использования | — |
| 7 | Площадь помещения (Р), м ² | 46,1 |
| 8 | Наименование помещения | квартира |
| 1 | 2 | 3 |
| 1 | Кадастровый номер либо ранее присвоенный государственный учетный номер помещения, машино-места (кадастровый, инвентарный или условный номер) | — |
| | Кадастровый номер исходного объекта недвижимости (объектов недвижимости) | — |
| 2 | Номер, тип этажа (этажей), на котором (которых) расположено помещение, машино-место | 2 Этаж |
| 3 | Обозначение (номер) помещения, машино-места на поэтажном плане | 130 |
| 4 | Адрес помещения, машино-места | Российская Федерация, Московская область, Ленинский муниципальный район, городское поселение Видное, город Видное, жилой комплекс "Видный город", бульвар имени народного артиста СССР Мстислава Ростроповича, дом 5, квартира 130 |
| | Местоположение помещения, машино-места | — |
| | Дополнение местоположения помещения, машино-места | — |
| 5 | Назначение помещения | Жилое помещение - квартира |
| 6 | Вид (виды) разрешенного использования | — |
| 7 | Площадь помещения (Р), м ² | 30,8 |
| 8 | Наименование помещения | квартира |
| 1 | 2 | 3 |
| 1 | Кадастровый номер либо ранее присвоенный государственный учетный номер помещения, машино-места (кадастровый, инвентарный или условный номер) | — |
| | Кадастровый номер исходного объекта недвижимости (объектов недвижимости) | — |
| 2 | Номер, тип этажа (этажей), на котором (которых) расположено помещение, машино-место | 2 Этаж |
| 3 | Обозначение (номер) помещения, машино-места на поэтажном плане | 131 |

| 1 | 2 | 3 |
|---|--|--|
| 4 | Адрес помещения, машино-места | Российская Федерация, Московская область, Ленинский муниципальный район, городское поселение Видное, город Видное, жилой комплекс "Видный город", бульвар имени народного артиста СССР Мстислава Ростроповича, дом 5, квартира 131 |
| | Местоположение помещения, машино-места | — |
| | Дополнение местоположения помещения, машино-места | — |
| 5 | Назначение помещения | Жилое помещение - квартира |
| 6 | Вид (виды) разрешенного использования | — |
| 7 | Площадь помещения (Р), м ² | 56,0 |
| 8 | Наименование помещения | квартира |
| 1 | 2 | 3 |
| 1 | Кадастровый номер либо ранее присвоенный государственный учетный номер помещения, машино-места (кадастровый, инвентарный или условный номер) | — |
| | Кадастровый номер исходного объекта недвижимости (объектов недвижимости) | — |
| 2 | Номер, тип этажа (этажей), на котором (которых) расположено помещение, машино-место | 3 Этаж |
| 3 | Обозначение (номер) помещения, машино-места на поэтажном плане | 132 |
| 4 | Адрес помещения, машино-места | Российская Федерация, Московская область, Ленинский муниципальный район, городское поселение Видное, город Видное, жилой комплекс "Видный город", бульвар имени народного артиста СССР Мстислава Ростроповича, дом 5, квартира 132 |
| | Местоположение помещения, машино-места | — |
| | Дополнение местоположения помещения, машино-места | — |
| 5 | Назначение помещения | Жилое помещение - квартира |
| 6 | Вид (виды) разрешенного использования | — |
| 7 | Площадь помещения (Р), м ² | 46,0 |
| 8 | Наименование помещения | квартира |
| 1 | 2 | 3 |
| 1 | Кадастровый номер либо ранее присвоенный государственный учетный номер помещения, машино-места (кадастровый, инвентарный или условный номер) | — |
| | Кадастровый номер исходного объекта недвижимости (объектов недвижимости) | — |
| 2 | Номер, тип этажа (этажей), на котором (которых) расположено помещение, машино-место | 3 Этаж |
| 3 | Обозначение (номер) помещения, машино-места на поэтажном плане | 133 |

| 1 | 2 | 3 |
|---|--|--|
| 4 | Адрес помещения, машино-места | Российская Федерация, Московская область, Ленинский муниципальный район, городское поселение Видное, город Видное, жилой комплекс "Видный город", бульвар имени народного артиста СССР Мстислава Ростроповича, дом 5, квартира 133 |
| | Местоположение помещения, машино-места | — |
| | Дополнение местоположения помещения, машино-места | — |
| 5 | Назначение помещения | Жилое помещение - квартира |
| 6 | Вид (виды) разрешенного использования | — |
| 7 | Площадь помещения (Р), м ² | 30,8 |
| 8 | Наименование помещения | квартира |
| 1 | 2 | 3 |
| 1 | Кадастровый номер либо ранее присвоенный государственный учетный номер помещения, машино-места (кадастровый, инвентарный или условный номер) | — |
| | Кадастровый номер исходного объекта недвижимости (объектов недвижимости) | — |
| 2 | Номер, тип этажа (этажей), на котором (которых) расположено помещение, машино-место | 3 Этаж |
| 3 | Обозначение (номер) помещения, машино-места на поэтажном плане | 134 |
| 4 | Адрес помещения, машино-места | Российская Федерация, Московская область, Ленинский муниципальный район, городское поселение Видное, город Видное, жилой комплекс "Видный город", бульвар имени народного артиста СССР Мстислава Ростроповича, дом 5, квартира 134 |
| | Местоположение помещения, машино-места | — |
| | Дополнение местоположения помещения, машино-места | — |
| 5 | Назначение помещения | Жилое помещение - квартира |
| 6 | Вид (виды) разрешенного использования | — |
| 7 | Площадь помещения (Р), м ² | 32,1 |
| 8 | Наименование помещения | квартира |
| 1 | 2 | 3 |
| 1 | Кадастровый номер либо ранее присвоенный государственный учетный номер помещения, машино-места (кадастровый, инвентарный или условный номер) | — |
| | Кадастровый номер исходного объекта недвижимости (объектов недвижимости) | — |
| 2 | Номер, тип этажа (этажей), на котором (которых) расположено помещение, машино-место | 3 Этаж |
| 3 | Обозначение (номер) помещения, машино-места на поэтажном плане | 135 |

| 1 | 2 | 3 |
|---|--|--|
| 4 | Адрес помещения, машино-места | Российская Федерация, Московская область, Ленинский муниципальный район, городское поселение Видное, город Видное, жилой комплекс "Видный город", бульвар имени народного артиста СССР Мстислава Ростроповича, дом 5, квартира 135 |
| | Местоположение помещения, машино-места | — |
| | Дополнение местоположения помещения, машино-места | — |
| 5 | Назначение помещения | Жилое помещение - квартира |
| 6 | Вид (виды) разрешенного использования | — |
| 7 | Площадь помещения (Р), м ² | 42,7 |
| 8 | Наименование помещения | квартира |
| 1 | 2 | 3 |
| 1 | Кадастровый номер либо ранее присвоенный государственный учетный номер помещения, машино-места (кадастровый, инвентарный или условный номер) | — |
| | Кадастровый номер исходного объекта недвижимости (объектов недвижимости) | — |
| 2 | Номер, тип этажа (этажей), на котором (которых) расположено помещение, машино-место | 4 Этаж |
| 3 | Обозначение (номер) помещения, машино-места на поэтажном плане | 136 |
| 4 | Адрес помещения, машино-места | Российская Федерация, Московская область, Ленинский муниципальный район, городское поселение Видное, город Видное, жилой комплекс "Видный город", бульвар имени народного артиста СССР Мстислава Ростроповича, дом 5, квартира 136 |
| | Местоположение помещения, машино-места | — |
| | Дополнение местоположения помещения, машино-места | — |
| 5 | Назначение помещения | Жилое помещение - квартира |
| 6 | Вид (виды) разрешенного использования | — |
| 7 | Площадь помещения (Р), м ² | 46,1 |
| 8 | Наименование помещения | квартира |
| 1 | 2 | 3 |
| 1 | Кадастровый номер либо ранее присвоенный государственный учетный номер помещения, машино-места (кадастровый, инвентарный или условный номер) | — |
| | Кадастровый номер исходного объекта недвижимости (объектов недвижимости) | — |
| 2 | Номер, тип этажа (этажей), на котором (которых) расположено помещение, машино-место | 4 Этаж |
| 3 | Обозначение (номер) помещения, машино-места на поэтажном плане | 137 |

| 1 | 2 | 3 |
|---|--|--|
| 4 | Адрес помещения, машино-места | Российская Федерация, Московская область, Ленинский муниципальный район, городское поселение Видное, город Видное, жилой комплекс "Видный город", бульвар имени народного артиста СССР Мстислава Ростроповича, дом 5, квартира 137 |
| | Местоположение помещения, машино-места | — |
| | Дополнение местоположения помещения, машино-места | — |
| 5 | Назначение помещения | Жилое помещение - квартира |
| 6 | Вид (виды) разрешенного использования | — |
| 7 | Площадь помещения (Р), м ² | 30,7 |
| 8 | Наименование помещения | квартира |
| 1 | 2 | 3 |
| 1 | Кадастровый номер либо ранее присвоенный государственный учетный номер помещения, машино-места (кадастровый, инвентарный или условный номер) | — |
| | Кадастровый номер исходного объекта недвижимости (объектов недвижимости) | — |
| 2 | Номер, тип этажа (этажей), на котором (которых) расположено помещение, машино-место | 4 Этаж |
| 3 | Обозначение (номер) помещения, машино-места на поэтажном плане | 138 |
| 4 | Адрес помещения, машино-места | Российская Федерация, Московская область, Ленинский муниципальный район, городское поселение Видное, город Видное, жилой комплекс "Видный город", бульвар имени народного артиста СССР Мстислава Ростроповича, дом 5, квартира 138 |
| | Местоположение помещения, машино-места | — |
| | Дополнение местоположения помещения, машино-места | — |
| 5 | Назначение помещения | Жилое помещение - квартира |
| 6 | Вид (виды) разрешенного использования | — |
| 7 | Площадь помещения (Р), м ² | 32,2 |
| 8 | Наименование помещения | квартира |
| 1 | 2 | 3 |
| 1 | Кадастровый номер либо ранее присвоенный государственный учетный номер помещения, машино-места (кадастровый, инвентарный или условный номер) | — |
| | Кадастровый номер исходного объекта недвижимости (объектов недвижимости) | — |
| 2 | Номер, тип этажа (этажей), на котором (которых) расположено помещение, машино-место | 4 Этаж |
| 3 | Обозначение (номер) помещения, машино-места на поэтажном плане | 139 |

| 1 | 2 | 3 |
|---|--|--|
| 4 | Адрес помещения, машино-места | Российская Федерация, Московская область, Ленинский муниципальный район, городское поселение Видное, город Видное, жилой комплекс "Видный город", бульвар имени народного артиста СССР Мстислава Ростроповича, дом 5, квартира 139 |
| | Местоположение помещения, машино-места | — |
| | Дополнение местоположения помещения, машино-места | — |
| 5 | Назначение помещения | Жилое помещение - квартира |
| 6 | Вид (виды) разрешенного использования | — |
| 7 | Площадь помещения (Р), м ² | 42,9 |
| 8 | Наименование помещения | квартира |
| 1 | 2 | 3 |
| 1 | Кадастровый номер либо ранее присвоенный государственный учетный номер помещения, машино-места (кадастровый, инвентарный или условный номер) | — |
| | Кадастровый номер исходного объекта недвижимости (объектов недвижимости) | — |
| 2 | Номер, тип этажа (этажей), на котором (которых) расположено помещение, машино-место | 5 Этаж |
| 3 | Обозначение (номер) помещения, машино-места на поэтажном плане | 140 |
| 4 | Адрес помещения, машино-места | Российская Федерация, Московская область, Ленинский муниципальный район, городское поселение Видное, город Видное, жилой комплекс "Видный город", бульвар имени народного артиста СССР Мстислава Ростроповича, дом 5, квартира 140 |
| | Местоположение помещения, машино-места | — |
| | Дополнение местоположения помещения, машино-места | — |
| 5 | Назначение помещения | Жилое помещение - квартира |
| 6 | Вид (виды) разрешенного использования | — |
| 7 | Площадь помещения (Р), м ² | 46,0 |
| 8 | Наименование помещения | квартира |
| 1 | 2 | 3 |
| 1 | Кадастровый номер либо ранее присвоенный государственный учетный номер помещения, машино-места (кадастровый, инвентарный или условный номер) | — |
| | Кадастровый номер исходного объекта недвижимости (объектов недвижимости) | — |
| 2 | Номер, тип этажа (этажей), на котором (которых) расположено помещение, машино-место | 5 Этаж |
| 3 | Обозначение (номер) помещения, машино-места на поэтажном плане | 141 |

| 1 | 2 | 3 |
|---|--|--|
| 4 | Адрес помещения, машино-места | Российская Федерация, Московская область, Ленинский муниципальный район, городское поселение Видное, город Видное, жилой комплекс "Видный город", бульвар имени народного артиста СССР Мстислава Ростроповича, дом 5, квартира 141 |
| | Местоположение помещения, машино-места | — |
| | Дополнение местоположения помещения, машино-места | — |
| 5 | Назначение помещения | Жилое помещение - квартира |
| 6 | Вид (виды) разрешенного использования | — |
| 7 | Площадь помещения (Р), м ² | 30,7 |
| 8 | Наименование помещения | квартира |
| 1 | 2 | 3 |
| 1 | Кадастровый номер либо ранее присвоенный государственный учетный номер помещения, машино-места (кадастровый, инвентарный или условный номер) | — |
| | Кадастровый номер исходного объекта недвижимости (объектов недвижимости) | — |
| 2 | Номер, тип этажа (этажей), на котором (которых) расположено помещение, машино-место | 5 Этаж |
| 3 | Обозначение (номер) помещения, машино-места на поэтажном плане | 142 |
| 4 | Адрес помещения, машино-места | Российская Федерация, Московская область, Ленинский муниципальный район, городское поселение Видное, город Видное, жилой комплекс "Видный город", бульвар имени народного артиста СССР Мстислава Ростроповича, дом 5, квартира 142 |
| | Местоположение помещения, машино-места | — |
| | Дополнение местоположения помещения, машино-места | — |
| 5 | Назначение помещения | Жилое помещение - квартира |
| 6 | Вид (виды) разрешенного использования | — |
| 7 | Площадь помещения (Р), м ² | 32,1 |
| 8 | Наименование помещения | квартира |
| 1 | 2 | 3 |
| 1 | Кадастровый номер либо ранее присвоенный государственный учетный номер помещения, машино-места (кадастровый, инвентарный или условный номер) | — |
| | Кадастровый номер исходного объекта недвижимости (объектов недвижимости) | — |
| 2 | Номер, тип этажа (этажей), на котором (которых) расположено помещение, машино-место | 5 Этаж |
| 3 | Обозначение (номер) помещения, машино-места на поэтажном плане | 143 |

| 1 | 2 | 3 |
|---|--|--|
| 4 | Адрес помещения, машино-места | Российская Федерация, Московская область, Ленинский муниципальный район, городское поселение Видное, город Видное, жилой комплекс "Видный город", бульвар имени народного артиста СССР Мстислава Ростроповича, дом 5, квартира 143 |
| | Местоположение помещения, машино-места | — |
| | Дополнение местоположения помещения, машино-места | — |
| 5 | Назначение помещения | Жилое помещение - квартира |
| 6 | Вид (виды) разрешенного использования | — |
| 7 | Площадь помещения (Р), м ² | 42,7 |
| 8 | Наименование помещения | квартира |
| 1 | 2 | 3 |
| 1 | Кадастровый номер либо ранее присвоенный государственный учетный номер помещения, машино-места (кадастровый, инвентарный или условный номер) | — |
| | Кадастровый номер исходного объекта недвижимости (объектов недвижимости) | — |
| 2 | Номер, тип этажа (этажей), на котором (которых) расположено помещение, машино-место | 6 Этаж |
| 3 | Обозначение (номер) помещения, машино-места на поэтажном плане | 144 |
| 4 | Адрес помещения, машино-места | Российская Федерация, Московская область, Ленинский муниципальный район, городское поселение Видное, город Видное, жилой комплекс "Видный город", бульвар имени народного артиста СССР Мстислава Ростроповича, дом 5, квартира 144 |
| | Местоположение помещения, машино-места | — |
| | Дополнение местоположения помещения, машино-места | — |
| 5 | Назначение помещения | Жилое помещение - квартира |
| 6 | Вид (виды) разрешенного использования | — |
| 7 | Площадь помещения (Р), м ² | 45,5 |
| 8 | Наименование помещения | квартира |
| 1 | 2 | 3 |
| 1 | Кадастровый номер либо ранее присвоенный государственный учетный номер помещения, машино-места (кадастровый, инвентарный или условный номер) | — |
| | Кадастровый номер исходного объекта недвижимости (объектов недвижимости) | — |
| 2 | Номер, тип этажа (этажей), на котором (которых) расположено помещение, машино-место | 6 Этаж |
| 3 | Обозначение (номер) помещения, машино-места на поэтажном плане | 145 |

| 1 | 2 | 3 |
|---|--|--|
| 4 | Адрес помещения, машино-места | Российская Федерация, Московская область, Ленинский муниципальный район, городское поселение Видное, город Видное, жилой комплекс "Видный город", бульвар имени народного артиста СССР Мстислава Ростроповича, дом 5, квартира 145 |
| | Местоположение помещения, машино-места | — |
| | Дополнение местоположения помещения, машино-места | — |
| 5 | Назначение помещения | Жилое помещение - квартира |
| 6 | Вид (виды) разрешенного использования | — |
| 7 | Площадь помещения (Р), м ² | 30,8 |
| 8 | Наименование помещения | квартира |
| 1 | 2 | 3 |
| 1 | Кадастровый номер либо ранее присвоенный государственный учетный номер помещения, машино-места (кадастровый, инвентарный или условный номер) | — |
| | Кадастровый номер исходного объекта недвижимости (объектов недвижимости) | — |
| 2 | Номер, тип этажа (этажей), на котором (которых) расположено помещение, машино-место | 6 Этаж |
| 3 | Обозначение (номер) помещения, машино-места на поэтажном плане | 146 |
| 4 | Адрес помещения, машино-места | Российская Федерация, Московская область, Ленинский муниципальный район, городское поселение Видное, город Видное, жилой комплекс "Видный город", бульвар имени народного артиста СССР Мстислава Ростроповича, дом 5, квартира 146 |
| | Местоположение помещения, машино-места | — |
| | Дополнение местоположения помещения, машино-места | — |
| 5 | Назначение помещения | Жилое помещение - квартира |
| 6 | Вид (виды) разрешенного использования | — |
| 7 | Площадь помещения (Р), м ² | 32,0 |
| 8 | Наименование помещения | квартира |
| 1 | 2 | 3 |
| 1 | Кадастровый номер либо ранее присвоенный государственный учетный номер помещения, машино-места (кадастровый, инвентарный или условный номер) | — |
| | Кадастровый номер исходного объекта недвижимости (объектов недвижимости) | — |
| 2 | Номер, тип этажа (этажей), на котором (которых) расположено помещение, машино-место | 6 Этаж |
| 3 | Обозначение (номер) помещения, машино-места на поэтажном плане | 147 |

| 1 | 2 | 3 |
|---|--|--|
| 4 | Адрес помещения, машино-места | Российская Федерация, Московская область, Ленинский муниципальный район, городское поселение Видное, город Видное, жилой комплекс "Видный город", бульвар имени народного артиста СССР Мстислава Ростроповича, дом 5, квартира 147 |
| | Местоположение помещения, машино-места | — |
| | Дополнение местоположения помещения, машино-места | — |
| 5 | Назначение помещения | Жилое помещение - квартира |
| 6 | Вид (виды) разрешенного использования | — |
| 7 | Площадь помещения (Р), м ² | 42,4 |
| 8 | Наименование помещения | квартира |
| 1 | 2 | 3 |
| 1 | Кадастровый номер либо ранее присвоенный государственный учетный номер помещения, машино-места (кадастровый, инвентарный или условный номер) | — |
| | Кадастровый номер исходного объекта недвижимости (объектов недвижимости) | — |
| 2 | Номер, тип этажа (этажей), на котором (которых) расположено помещение, машино-место | 7 Этаж |
| 3 | Обозначение (номер) помещения, машино-места на поэтажном плане | 148 |
| 4 | Адрес помещения, машино-места | Российская Федерация, Московская область, Ленинский муниципальный район, городское поселение Видное, город Видное, жилой комплекс "Видный город", бульвар имени народного артиста СССР Мстислава Ростроповича, дом 5, квартира 148 |
| | Местоположение помещения, машино-места | — |
| | Дополнение местоположения помещения, машино-места | — |
| 5 | Назначение помещения | Жилое помещение - квартира |
| 6 | Вид (виды) разрешенного использования | — |
| 7 | Площадь помещения (Р), м ² | 45,8 |
| 8 | Наименование помещения | квартира |
| 1 | 2 | 3 |
| 1 | Кадастровый номер либо ранее присвоенный государственный учетный номер помещения, машино-места (кадастровый, инвентарный или условный номер) | — |
| | Кадастровый номер исходного объекта недвижимости (объектов недвижимости) | — |
| 2 | Номер, тип этажа (этажей), на котором (которых) расположено помещение, машино-место | 7 Этаж |
| 3 | Обозначение (номер) помещения, машино-места на поэтажном плане | 149 |

| 1 | 2 | 3 |
|---|--|--|
| 4 | Адрес помещения, машино-места | Российская Федерация, Московская область, Ленинский муниципальный район, городское поселение Видное, город Видное, жилой комплекс "Видный город", бульвар имени народного артиста СССР Мстислава Ростроповича, дом 5, квартира 149 |
| | Местоположение помещения, машино-места | — |
| | Дополнение местоположения помещения, машино-места | — |
| 5 | Назначение помещения | Жилое помещение - квартира |
| 6 | Вид (виды) разрешенного использования | — |
| 7 | Площадь помещения (Р), м ² | 30,8 |
| 8 | Наименование помещения | квартира |
| 1 | 2 | 3 |
| 1 | Кадастровый номер либо ранее присвоенный государственный учетный номер помещения, машино-места (кадастровый, инвентарный или условный номер) | — |
| | Кадастровый номер исходного объекта недвижимости (объектов недвижимости) | — |
| 2 | Номер, тип этажа (этажей), на котором (которых) расположено помещение, машино-место | 7 Этаж |
| 3 | Обозначение (номер) помещения, машино-места на поэтажном плане | 150 |
| 4 | Адрес помещения, машино-места | Российская Федерация, Московская область, Ленинский муниципальный район, городское поселение Видное, город Видное, жилой комплекс "Видный город", бульвар имени народного артиста СССР Мстислава Ростроповича, дом 5, квартира 150 |
| | Местоположение помещения, машино-места | — |
| | Дополнение местоположения помещения, машино-места | — |
| 5 | Назначение помещения | Жилое помещение - квартира |
| 6 | Вид (виды) разрешенного использования | — |
| 7 | Площадь помещения (Р), м ² | 32,0 |
| 8 | Наименование помещения | квартира |
| 1 | 2 | 3 |
| 1 | Кадастровый номер либо ранее присвоенный государственный учетный номер помещения, машино-места (кадастровый, инвентарный или условный номер) | — |
| | Кадастровый номер исходного объекта недвижимости (объектов недвижимости) | — |
| 2 | Номер, тип этажа (этажей), на котором (которых) расположено помещение, машино-место | 7 Этаж |
| 3 | Обозначение (номер) помещения, машино-места на поэтажном плане | 151 |

| 1 | 2 | 3 |
|---|--|--|
| 4 | Адрес помещения, машино-места | Российская Федерация, Московская область, Ленинский муниципальный район, городское поселение Видное, город Видное, жилой комплекс "Видный город", бульвар имени народного артиста СССР Мстислава Ростроповича, дом 5, квартира 151 |
| | Местоположение помещения, машино-места | — |
| | Дополнение местоположения помещения, машино-места | — |
| 5 | Назначение помещения | Жилое помещение - квартира |
| 6 | Вид (виды) разрешенного использования | — |
| 7 | Площадь помещения (Р), м ² | 42,9 |
| 8 | Наименование помещения | квартира |
| 1 | 2 | 3 |
| 1 | Кадастровый номер либо ранее присвоенный государственный учетный номер помещения, машино-места (кадастровый, инвентарный или условный номер) | — |
| | Кадастровый номер исходного объекта недвижимости (объектов недвижимости) | — |
| 2 | Номер, тип этажа (этажей), на котором (которых) расположено помещение, машино-место | 8 Этаж |
| 3 | Обозначение (номер) помещения, машино-места на поэтажном плане | 152 |
| 4 | Адрес помещения, машино-места | Российская Федерация, Московская область, Ленинский муниципальный район, городское поселение Видное, город Видное, жилой комплекс "Видный город", бульвар имени народного артиста СССР Мстислава Ростроповича, дом 5, квартира 152 |
| | Местоположение помещения, машино-места | — |
| | Дополнение местоположения помещения, машино-места | — |
| 5 | Назначение помещения | Жилое помещение - квартира |
| 6 | Вид (виды) разрешенного использования | — |
| 7 | Площадь помещения (Р), м ² | 45,7 |
| 8 | Наименование помещения | квартира |
| 1 | 2 | 3 |
| 1 | Кадастровый номер либо ранее присвоенный государственный учетный номер помещения, машино-места (кадастровый, инвентарный или условный номер) | — |
| | Кадастровый номер исходного объекта недвижимости (объектов недвижимости) | — |
| 2 | Номер, тип этажа (этажей), на котором (которых) расположено помещение, машино-место | 8 Этаж |
| 3 | Обозначение (номер) помещения, машино-места на поэтажном плане | 153 |

| 1 | 2 | 3 |
|---|--|--|
| 4 | Адрес помещения, машино-места | Российская Федерация, Московская область, Ленинский муниципальный район, городское поселение Видное, город Видное, жилой комплекс "Видный город", бульвар имени народного артиста СССР Мстислава Ростроповича, дом 5, квартира 153 |
| | Местоположение помещения, машино-места | — |
| | Дополнение местоположения помещения, машино-места | — |
| 5 | Назначение помещения | Жилое помещение - квартира |
| 6 | Вид (виды) разрешенного использования | — |
| 7 | Площадь помещения (Р), м ² | 30,8 |
| 8 | Наименование помещения | квартира |
| 1 | 2 | 3 |
| 1 | Кадастровый номер либо ранее присвоенный государственный учетный номер помещения, машино-места (кадастровый, инвентарный или условный номер) | — |
| | Кадастровый номер исходного объекта недвижимости (объектов недвижимости) | — |
| 2 | Номер, тип этажа (этажей), на котором (которых) расположено помещение, машино-место | 8 Этаж |
| 3 | Обозначение (номер) помещения, машино-места на поэтажном плане | 154 |
| 4 | Адрес помещения, машино-места | Российская Федерация, Московская область, Ленинский муниципальный район, городское поселение Видное, город Видное, жилой комплекс "Видный город", бульвар имени народного артиста СССР Мстислава Ростроповича, дом 5, квартира 154 |
| | Местоположение помещения, машино-места | — |
| | Дополнение местоположения помещения, машино-места | — |
| 5 | Назначение помещения | Жилое помещение - квартира |
| 6 | Вид (виды) разрешенного использования | — |
| 7 | Площадь помещения (Р), м ² | 32,3 |
| 8 | Наименование помещения | квартира |
| 1 | 2 | 3 |
| 1 | Кадастровый номер либо ранее присвоенный государственный учетный номер помещения, машино-места (кадастровый, инвентарный или условный номер) | — |
| | Кадастровый номер исходного объекта недвижимости (объектов недвижимости) | — |
| 2 | Номер, тип этажа (этажей), на котором (которых) расположено помещение, машино-место | 8 Этаж |
| 3 | Обозначение (номер) помещения, машино-места на поэтажном плане | 155 |

| 1 | 2 | 3 |
|---|--|--|
| 4 | Адрес помещения, машино-места | Российская Федерация, Московская область, Ленинский муниципальный район, городское поселение Видное, город Видное, жилой комплекс "Видный город", бульвар имени народного артиста СССР Мстислава Ростроповича, дом 5, квартира 155 |
| | Местоположение помещения, машино-места | — |
| | Дополнение местоположения помещения, машино-места | — |
| 5 | Назначение помещения | Жилое помещение - квартира |
| 6 | Вид (виды) разрешенного использования | — |
| 7 | Площадь помещения (Р), м ² | 42,6 |
| 8 | Наименование помещения | квартира |
| 1 | 2 | 3 |
| 1 | Кадастровый номер либо ранее присвоенный государственный учетный номер помещения, машино-места (кадастровый, инвентарный или условный номер) | — |
| | Кадастровый номер исходного объекта недвижимости (объектов недвижимости) | — |
| 2 | Номер, тип этажа (этажей), на котором (которых) расположено помещение, машино-место | 1 Этаж |
| 3 | Обозначение (номер) помещения, машино-места на поэтажном плане | 156 |
| 4 | Адрес помещения, машино-места | Российская Федерация, Московская область, Ленинский муниципальный район, городское поселение Видное, город Видное, жилой комплекс "Видный город", бульвар имени народного артиста СССР Мстислава Ростроповича, дом 5, квартира 156 |
| | Местоположение помещения, машино-места | — |
| | Дополнение местоположения помещения, машино-места | — |
| 5 | Назначение помещения | Жилое помещение - квартира |
| 6 | Вид (виды) разрешенного использования | — |
| 7 | Площадь помещения (Р), м ² | 55,8 |
| 8 | Наименование помещения | квартира |
| 1 | 2 | 3 |
| 1 | Кадастровый номер либо ранее присвоенный государственный учетный номер помещения, машино-места (кадастровый, инвентарный или условный номер) | — |
| | Кадастровый номер исходного объекта недвижимости (объектов недвижимости) | — |
| 2 | Номер, тип этажа (этажей), на котором (которых) расположено помещение, машино-место | 1 Этаж |
| 3 | Обозначение (номер) помещения, машино-места на поэтажном плане | 157 |

| 1 | 2 | 3 |
|---|--|--|
| 4 | Адрес помещения, машино-места | Российская Федерация, Московская область, Ленинский муниципальный район, городское поселение Видное, город Видное, жилой комплекс "Видный город", бульвар имени народного артиста СССР Мстислава Ростроповича, дом 5, квартира 157 |
| | Местоположение помещения, машино-места | — |
| | Дополнение местоположения помещения, машино-места | — |
| 5 | Назначение помещения | Жилое помещение - квартира |
| 6 | Вид (виды) разрешенного использования | — |
| 7 | Площадь помещения (Р), м ² | 30,6 |
| 8 | Наименование помещения | квартира |
| 1 | 2 | 3 |
| 1 | Кадастровый номер либо ранее присвоенный государственный учетный номер помещения, машино-места (кадастровый, инвентарный или условный номер) | — |
| | Кадастровый номер исходного объекта недвижимости (объектов недвижимости) | — |
| 2 | Номер, тип этажа (этажей), на котором (которых) расположено помещение, машино-место | 2 Этаж |
| 3 | Обозначение (номер) помещения, машино-места на поэтажном плане | 158 |
| 4 | Адрес помещения, машино-места | Российская Федерация, Московская область, Ленинский муниципальный район, городское поселение Видное, город Видное, жилой комплекс "Видный город", бульвар имени народного артиста СССР Мстислава Ростроповича, дом 5, квартира 158 |
| | Местоположение помещения, машино-места | — |
| | Дополнение местоположения помещения, машино-места | — |
| 5 | Назначение помещения | Жилое помещение - квартира |
| 6 | Вид (виды) разрешенного использования | — |
| 7 | Площадь помещения (Р), м ² | 55,7 |
| 8 | Наименование помещения | квартира |
| 1 | 2 | 3 |
| 1 | Кадастровый номер либо ранее присвоенный государственный учетный номер помещения, машино-места (кадастровый, инвентарный или условный номер) | — |
| | Кадастровый номер исходного объекта недвижимости (объектов недвижимости) | — |
| 2 | Номер, тип этажа (этажей), на котором (которых) расположено помещение, машино-место | 2 Этаж |
| 3 | Обозначение (номер) помещения, машино-места на поэтажном плане | 159 |

| 1 | 2 | 3 |
|---|--|--|
| 4 | Адрес помещения, машино-места | Российская Федерация, Московская область, Ленинский муниципальный район, городское поселение Видное, город Видное, жилой комплекс "Видный город", бульвар имени народного артиста СССР Мстислава Ростроповича, дом 5, квартира 159 |
| | Местоположение помещения, машино-места | — |
| | Дополнение местоположения помещения, машино-места | — |
| 5 | Назначение помещения | Жилое помещение - квартира |
| 6 | Вид (виды) разрешенного использования | — |
| 7 | Площадь помещения (Р), м ² | 30,7 |
| 8 | Наименование помещения | квартира |
| 1 | 2 | 3 |
| 1 | Кадастровый номер либо ранее присвоенный государственный учетный номер помещения, машино-места (кадастровый, инвентарный или условный номер) | — |
| | Кадастровый номер исходного объекта недвижимости (объектов недвижимости) | — |
| 2 | Номер, тип этажа (этажей), на котором (которых) расположено помещение, машино-место | 2 Этаж |
| 3 | Обозначение (номер) помещения, машино-места на поэтажном плане | 160 |
| 4 | Адрес помещения, машино-места | Российская Федерация, Московская область, Ленинский муниципальный район, городское поселение Видное, город Видное, жилой комплекс "Видный город", бульвар имени народного артиста СССР Мстислава Ростроповича, дом 5, квартира 160 |
| | Местоположение помещения, машино-места | — |
| | Дополнение местоположения помещения, машино-места | — |
| 5 | Назначение помещения | Жилое помещение - квартира |
| 6 | Вид (виды) разрешенного использования | — |
| 7 | Площадь помещения (Р), м ² | 45,8 |
| 8 | Наименование помещения | квартира |
| 1 | 2 | 3 |
| 1 | Кадастровый номер либо ранее присвоенный государственный учетный номер помещения, машино-места (кадастровый, инвентарный или условный номер) | — |
| | Кадастровый номер исходного объекта недвижимости (объектов недвижимости) | — |
| 2 | Номер, тип этажа (этажей), на котором (которых) расположено помещение, машино-место | 3 Этаж |
| 3 | Обозначение (номер) помещения, машино-места на поэтажном плане | 161 |

| 1 | 2 | 3 |
|---|--|--|
| 4 | Адрес помещения, машино-места | Российская Федерация, Московская область, Ленинский муниципальный район, городское поселение Видное, город Видное, жилой комплекс "Видный город", бульвар имени народного артиста СССР Мстислава Ростроповича, дом 5, квартира 161 |
| | Местоположение помещения, машино-места | — |
| | Дополнение местоположения помещения, машино-места | — |
| 5 | Назначение помещения | Жилое помещение - квартира |
| 6 | Вид (виды) разрешенного использования | — |
| 7 | Площадь помещения (Р), м ² | 42,5 |
| 8 | Наименование помещения | квартира |
| 1 | 2 | 3 |
| 1 | Кадастровый номер либо ранее присвоенный государственный учетный номер помещения, машино-места (кадастровый, инвентарный или условный номер) | — |
| | Кадастровый номер исходного объекта недвижимости (объектов недвижимости) | — |
| 2 | Номер, тип этажа (этажей), на котором (которых) расположено помещение, машино-место | 3 Этаж |
| 3 | Обозначение (номер) помещения, машино-места на поэтажном плане | 162 |
| 4 | Адрес помещения, машино-места | Российская Федерация, Московская область, Ленинский муниципальный район, городское поселение Видное, город Видное, жилой комплекс "Видный город", бульвар имени народного артиста СССР Мстислава Ростроповича, дом 5, квартира 162 |
| | Местоположение помещения, машино-места | — |
| | Дополнение местоположения помещения, машино-места | — |
| 5 | Назначение помещения | Жилое помещение - квартира |
| 6 | Вид (виды) разрешенного использования | — |
| 7 | Площадь помещения (Р), м ² | 32,1 |
| 8 | Наименование помещения | квартира |
| 1 | 2 | 3 |
| 1 | Кадастровый номер либо ранее присвоенный государственный учетный номер помещения, машино-места (кадастровый, инвентарный или условный номер) | — |
| | Кадастровый номер исходного объекта недвижимости (объектов недвижимости) | — |
| 2 | Номер, тип этажа (этажей), на котором (которых) расположено помещение, машино-место | 3 Этаж |
| 3 | Обозначение (номер) помещения, машино-места на поэтажном плане | 163 |

| 1 | 2 | 3 |
|---|--|--|
| 4 | Адрес помещения, машино-места | Российская Федерация, Московская область, Ленинский муниципальный район, городское поселение Видное, город Видное, жилой комплекс "Видный город", бульвар имени народного артиста СССР Мстислава Ростроповича, дом 5, квартира 163 |
| | Местоположение помещения, машино-места | — |
| | Дополнение местоположения помещения, машино-места | — |
| 5 | Назначение помещения | Жилое помещение - квартира |
| 6 | Вид (виды) разрешенного использования | — |
| 7 | Площадь помещения (Р), м ² | 30,7 |
| 8 | Наименование помещения | квартира |
| 1 | 2 | 3 |
| 1 | Кадастровый номер либо ранее присвоенный государственный учетный номер помещения, машино-места (кадастровый, инвентарный или условный номер) | — |
| | Кадастровый номер исходного объекта недвижимости (объектов недвижимости) | — |
| 2 | Номер, тип этажа (этажей), на котором (которых) расположено помещение, машино-место | 3 Этаж |
| 3 | Обозначение (номер) помещения, машино-места на поэтажном плане | 164 |
| 4 | Адрес помещения, машино-места | Российская Федерация, Московская область, Ленинский муниципальный район, городское поселение Видное, город Видное, жилой комплекс "Видный город", бульвар имени народного артиста СССР Мстислава Ростроповича, дом 5, квартира 164 |
| | Местоположение помещения, машино-места | — |
| | Дополнение местоположения помещения, машино-места | — |
| 5 | Назначение помещения | Жилое помещение - квартира |
| 6 | Вид (виды) разрешенного использования | — |
| 7 | Площадь помещения (Р), м ² | 45,5 |
| 8 | Наименование помещения | квартира |
| 1 | 2 | 3 |
| 1 | Кадастровый номер либо ранее присвоенный государственный учетный номер помещения, машино-места (кадастровый, инвентарный или условный номер) | — |
| | Кадастровый номер исходного объекта недвижимости (объектов недвижимости) | — |
| 2 | Номер, тип этажа (этажей), на котором (которых) расположено помещение, машино-место | 4 Этаж |
| 3 | Обозначение (номер) помещения, машино-места на поэтажном плане | 165 |

| 1 | 2 | 3 |
|---|--|--|
| 4 | Адрес помещения, машино-места | Российская Федерация, Московская область, Ленинский муниципальный район, городское поселение Видное, город Видное, жилой комплекс "Видный город", бульвар имени народного артиста СССР Мстислава Ростроповича, дом 5, квартира 165 |
| | Местоположение помещения, машино-места | — |
| | Дополнение местоположения помещения, машино-места | — |
| 5 | Назначение помещения | Жилое помещение - квартира |
| 6 | Вид (виды) разрешенного использования | — |
| 7 | Площадь помещения (Р), м ² | 42,6 |
| 8 | Наименование помещения | квартира |
| 1 | 2 | 3 |
| 1 | Кадастровый номер либо ранее присвоенный государственный учетный номер помещения, машино-места (кадастровый, инвентарный или условный номер) | — |
| | Кадастровый номер исходного объекта недвижимости (объектов недвижимости) | — |
| 2 | Номер, тип этажа (этажей), на котором (которых) расположено помещение, машино-место | 4 Этаж |
| 3 | Обозначение (номер) помещения, машино-места на поэтажном плане | 166 |
| 4 | Адрес помещения, машино-места | Российская Федерация, Московская область, Ленинский муниципальный район, городское поселение Видное, город Видное, жилой комплекс "Видный город", бульвар имени народного артиста СССР Мстислава Ростроповича, дом 5, квартира 166 |
| | Местоположение помещения, машино-места | — |
| | Дополнение местоположения помещения, машино-места | — |
| 5 | Назначение помещения | Жилое помещение - квартира |
| 6 | Вид (виды) разрешенного использования | — |
| 7 | Площадь помещения (Р), м ² | 32,1 |
| 8 | Наименование помещения | квартира |
| 1 | 2 | 3 |
| 1 | Кадастровый номер либо ранее присвоенный государственный учетный номер помещения, машино-места (кадастровый, инвентарный или условный номер) | — |
| | Кадастровый номер исходного объекта недвижимости (объектов недвижимости) | — |
| 2 | Номер, тип этажа (этажей), на котором (которых) расположено помещение, машино-место | 4 Этаж |
| 3 | Обозначение (номер) помещения, машино-места на поэтажном плане | 167 |

| 1 | 2 | 3 |
|---|--|--|
| 4 | Адрес помещения, машино-места | Российская Федерация, Московская область, Ленинский муниципальный район, городское поселение Видное, город Видное, жилой комплекс "Видный город", бульвар имени народного артиста СССР Мстислава Ростроповича, дом 5, квартира 167 |
| | Местоположение помещения, машино-места | — |
| | Дополнение местоположения помещения, машино-места | — |
| 5 | Назначение помещения | Жилое помещение - квартира |
| 6 | Вид (виды) разрешенного использования | — |
| 7 | Площадь помещения (Р), м ² | 30,6 |
| 8 | Наименование помещения | квартира |
| 1 | 2 | 3 |
| 1 | Кадастровый номер либо ранее присвоенный государственный учетный номер помещения, машино-места (кадастровый, инвентарный или условный номер) | — |
| | Кадастровый номер исходного объекта недвижимости (объектов недвижимости) | — |
| 2 | Номер, тип этажа (этажей), на котором (которых) расположено помещение, машино-место | 4 Этаж |
| 3 | Обозначение (номер) помещения, машино-места на поэтажном плане | 168 |
| 4 | Адрес помещения, машино-места | Российская Федерация, Московская область, Ленинский муниципальный район, городское поселение Видное, город Видное, жилой комплекс "Видный город", бульвар имени народного артиста СССР Мстислава Ростроповича, дом 5, квартира 168 |
| | Местоположение помещения, машино-места | — |
| | Дополнение местоположения помещения, машино-места | — |
| 5 | Назначение помещения | Жилое помещение - квартира |
| 6 | Вид (виды) разрешенного использования | — |
| 7 | Площадь помещения (Р), м ² | 45,4 |
| 8 | Наименование помещения | квартира |
| 1 | 2 | 3 |
| 1 | Кадастровый номер либо ранее присвоенный государственный учетный номер помещения, машино-места (кадастровый, инвентарный или условный номер) | — |
| | Кадастровый номер исходного объекта недвижимости (объектов недвижимости) | — |
| 2 | Номер, тип этажа (этажей), на котором (которых) расположено помещение, машино-место | 5 Этаж |
| 3 | Обозначение (номер) помещения, машино-места на поэтажном плане | 169 |

| 1 | 2 | 3 |
|---|--|--|
| 4 | Адрес помещения, машино-места | Российская Федерация, Московская область, Ленинский муниципальный район, городское поселение Видное, город Видное, жилой комплекс "Видный город", бульвар имени народного артиста СССР Мстислава Ростроповича, дом 5, квартира 169 |
| | Местоположение помещения, машино-места | — |
| | Дополнение местоположения помещения, машино-места | — |
| 5 | Назначение помещения | Жилое помещение - квартира |
| 6 | Вид (виды) разрешенного использования | — |
| 7 | Площадь помещения (Р), м ² | 42,6 |
| 8 | Наименование помещения | квартира |
| 1 | 2 | 3 |
| 1 | Кадастровый номер либо ранее присвоенный государственный учетный номер помещения, машино-места (кадастровый, инвентарный или условный номер) | — |
| | Кадастровый номер исходного объекта недвижимости (объектов недвижимости) | — |
| 2 | Номер, тип этажа (этажей), на котором (которых) расположено помещение, машино-место | 5 Этаж |
| 3 | Обозначение (номер) помещения, машино-места на поэтажном плане | 170 |
| 4 | Адрес помещения, машино-места | Российская Федерация, Московская область, Ленинский муниципальный район, городское поселение Видное, город Видное, жилой комплекс "Видный город", бульвар имени народного артиста СССР Мстислава Ростроповича, дом 5, квартира 170 |
| | Местоположение помещения, машино-места | — |
| | Дополнение местоположения помещения, машино-места | — |
| 5 | Назначение помещения | Жилое помещение - квартира |
| 6 | Вид (виды) разрешенного использования | — |
| 7 | Площадь помещения (Р), м ² | 32,1 |
| 8 | Наименование помещения | квартира |
| 1 | 2 | 3 |
| 1 | Кадастровый номер либо ранее присвоенный государственный учетный номер помещения, машино-места (кадастровый, инвентарный или условный номер) | — |
| | Кадастровый номер исходного объекта недвижимости (объектов недвижимости) | — |
| 2 | Номер, тип этажа (этажей), на котором (которых) расположено помещение, машино-место | 5 Этаж |
| 3 | Обозначение (номер) помещения, машино-места на поэтажном плане | 171 |

| 1 | 2 | 3 |
|---|--|--|
| 4 | Адрес помещения, машино-места | Российская Федерация, Московская область, Ленинский муниципальный район, городское поселение Видное, город Видное, жилой комплекс "Видный город", бульвар имени народного артиста СССР Мстислава Ростроповича, дом 5, квартира 171 |
| | Местоположение помещения, машино-места | — |
| | Дополнение местоположения помещения, машино-места | — |
| 5 | Назначение помещения | Жилое помещение - квартира |
| 6 | Вид (виды) разрешенного использования | — |
| 7 | Площадь помещения (Р), м ² | 30,7 |
| 8 | Наименование помещения | квартира |
| 1 | 2 | 3 |
| 1 | Кадастровый номер либо ранее присвоенный государственный учетный номер помещения, машино-места (кадастровый, инвентарный или условный номер) | — |
| | Кадастровый номер исходного объекта недвижимости (объектов недвижимости) | — |
| 2 | Номер, тип этажа (этажей), на котором (которых) расположено помещение, машино-место | 5 Этаж |
| 3 | Обозначение (номер) помещения, машино-места на поэтажном плане | 172 |
| 4 | Адрес помещения, машино-места | Российская Федерация, Московская область, Ленинский муниципальный район, городское поселение Видное, город Видное, жилой комплекс "Видный город", бульвар имени народного артиста СССР Мстислава Ростроповича, дом 5, квартира 172 |
| | Местоположение помещения, машино-места | — |
| | Дополнение местоположения помещения, машино-места | — |
| 5 | Назначение помещения | Жилое помещение - квартира |
| 6 | Вид (виды) разрешенного использования | — |
| 7 | Площадь помещения (Р), м ² | 45,0 |
| 8 | Наименование помещения | квартира |
| 1 | 2 | 3 |
| 1 | Кадастровый номер либо ранее присвоенный государственный учетный номер помещения, машино-места (кадастровый, инвентарный или условный номер) | — |
| | Кадастровый номер исходного объекта недвижимости (объектов недвижимости) | — |
| 2 | Номер, тип этажа (этажей), на котором (которых) расположено помещение, машино-место | 6 Этаж |
| 3 | Обозначение (номер) помещения, машино-места на поэтажном плане | 173 |

| 1 | 2 | 3 |
|---|--|--|
| 4 | Адрес помещения, машино-места | Российская Федерация, Московская область, Ленинский муниципальный район, городское поселение Видное, город Видное, жилой комплекс "Видный город", бульвар имени народного артиста СССР Мстислава Ростроповича, дом 5, квартира 173 |
| | Местоположение помещения, машино-места | — |
| | Дополнение местоположения помещения, машино-места | — |
| 5 | Назначение помещения | Жилое помещение - квартира |
| 6 | Вид (виды) разрешенного использования | — |
| 7 | Площадь помещения (Р), м ² | 42,9 |
| 8 | Наименование помещения | квартира |
| 1 | 2 | 3 |
| 1 | Кадастровый номер либо ранее присвоенный государственный учетный номер помещения, машино-места (кадастровый, инвентарный или условный номер) | — |
| | Кадастровый номер исходного объекта недвижимости (объектов недвижимости) | — |
| 2 | Номер, тип этажа (этажей), на котором (которых) расположено помещение, машино-место | 6 Этаж |
| 3 | Обозначение (номер) помещения, машино-места на поэтажном плане | 174 |
| 4 | Адрес помещения, машино-места | Российская Федерация, Московская область, Ленинский муниципальный район, городское поселение Видное, город Видное, жилой комплекс "Видный город", бульвар имени народного артиста СССР Мстислава Ростроповича, дом 5, квартира 174 |
| | Местоположение помещения, машино-места | — |
| | Дополнение местоположения помещения, машино-места | — |
| 5 | Назначение помещения | Жилое помещение - квартира |
| 6 | Вид (виды) разрешенного использования | — |
| 7 | Площадь помещения (Р), м ² | 32,1 |
| 8 | Наименование помещения | квартира |
| 1 | 2 | 3 |
| 1 | Кадастровый номер либо ранее присвоенный государственный учетный номер помещения, машино-места (кадастровый, инвентарный или условный номер) | — |
| | Кадастровый номер исходного объекта недвижимости (объектов недвижимости) | — |
| 2 | Номер, тип этажа (этажей), на котором (которых) расположено помещение, машино-место | 6 Этаж |
| 3 | Обозначение (номер) помещения, машино-места на поэтажном плане | 175 |

| 1 | 2 | 3 |
|---|--|--|
| 4 | Адрес помещения, машино-места | Российская Федерация, Московская область, Ленинский муниципальный район, городское поселение Видное, город Видное, жилой комплекс "Видный город", бульвар имени народного артиста СССР Мстислава Ростроповича, дом 5, квартира 175 |
| | Местоположение помещения, машино-места | — |
| | Дополнение местоположения помещения, машино-места | — |
| 5 | Назначение помещения | Жилое помещение - квартира |
| 6 | Вид (виды) разрешенного использования | — |
| 7 | Площадь помещения (Р), м ² | 30,7 |
| 8 | Наименование помещения | квартира |
| 1 | 2 | 3 |
| 1 | Кадастровый номер либо ранее присвоенный государственный учетный номер помещения, машино-места (кадастровый, инвентарный или условный номер) | — |
| | Кадастровый номер исходного объекта недвижимости (объектов недвижимости) | — |
| 2 | Номер, тип этажа (этажей), на котором (которых) расположено помещение, машино-место | 6 Этаж |
| 3 | Обозначение (номер) помещения, машино-места на поэтажном плане | 176 |
| 4 | Адрес помещения, машино-места | Российская Федерация, Московская область, Ленинский муниципальный район, городское поселение Видное, город Видное, жилой комплекс "Видный город", бульвар имени народного артиста СССР Мстислава Ростроповича, дом 5, квартира 176 |
| | Местоположение помещения, машино-места | — |
| | Дополнение местоположения помещения, машино-места | — |
| 5 | Назначение помещения | Жилое помещение - квартира |
| 6 | Вид (виды) разрешенного использования | — |
| 7 | Площадь помещения (Р), м ² | 45,3 |
| 8 | Наименование помещения | квартира |
| 1 | 2 | 3 |
| 1 | Кадастровый номер либо ранее присвоенный государственный учетный номер помещения, машино-места (кадастровый, инвентарный или условный номер) | — |
| | Кадастровый номер исходного объекта недвижимости (объектов недвижимости) | — |
| 2 | Номер, тип этажа (этажей), на котором (которых) расположено помещение, машино-место | 7 Этаж |
| 3 | Обозначение (номер) помещения, машино-места на поэтажном плане | 177 |

| 1 | 2 | 3 |
|---|--|--|
| 4 | Адрес помещения, машино-места | Российская Федерация, Московская область, Ленинский муниципальный район, городское поселение Видное, город Видное, жилой комплекс "Видный город", бульвар имени народного артиста СССР Мстислава Ростроповича, дом 5, квартира 177 |
| | Местоположение помещения, машино-места | — |
| | Дополнение местоположения помещения, машино-места | — |
| 5 | Назначение помещения | Жилое помещение - квартира |
| 6 | Вид (виды) разрешенного использования | — |
| 7 | Площадь помещения (Р), м ² | 42,9 |
| 8 | Наименование помещения | квартира |
| 1 | 2 | 3 |
| 1 | Кадастровый номер либо ранее присвоенный государственный учетный номер помещения, машино-места (кадастровый, инвентарный или условный номер) | — |
| | Кадастровый номер исходного объекта недвижимости (объектов недвижимости) | — |
| 2 | Номер, тип этажа (этажей), на котором (которых) расположено помещение, машино-место | 7 Этаж |
| 3 | Обозначение (номер) помещения, машино-места на поэтажном плане | 178 |
| 4 | Адрес помещения, машино-места | Российская Федерация, Московская область, Ленинский муниципальный район, городское поселение Видное, город Видное, жилой комплекс "Видный город", бульвар имени народного артиста СССР Мстислава Ростроповича, дом 5, квартира 178 |
| | Местоположение помещения, машино-места | — |
| | Дополнение местоположения помещения, машино-места | — |
| 5 | Назначение помещения | Жилое помещение - квартира |
| 6 | Вид (виды) разрешенного использования | — |
| 7 | Площадь помещения (Р), м ² | 32,1 |
| 8 | Наименование помещения | квартира |
| 1 | 2 | 3 |
| 1 | Кадастровый номер либо ранее присвоенный государственный учетный номер помещения, машино-места (кадастровый, инвентарный или условный номер) | — |
| | Кадастровый номер исходного объекта недвижимости (объектов недвижимости) | — |
| 2 | Номер, тип этажа (этажей), на котором (которых) расположено помещение, машино-место | 7 Этаж |
| 3 | Обозначение (номер) помещения, машино-места на поэтажном плане | 179 |

| 1 | 2 | 3 |
|---|--|--|
| 4 | Адрес помещения, машино-места | Российская Федерация, Московская область, Ленинский муниципальный район, городское поселение Видное, город Видное, жилой комплекс "Видный город", бульвар имени народного артиста СССР Мстислава Ростроповича, дом 5, квартира 179 |
| | Местоположение помещения, машино-места | — |
| | Дополнение местоположения помещения, машино-места | — |
| 5 | Назначение помещения | Жилое помещение - квартира |
| 6 | Вид (виды) разрешенного использования | — |
| 7 | Площадь помещения (Р), м ² | 76,4 |
| 8 | Наименование помещения | квартира |
| 1 | 2 | 3 |
| 1 | Кадастровый номер либо ранее присвоенный государственный учетный номер помещения, машино-места (кадастровый, инвентарный или условный номер) | — |
| | Кадастровый номер исходного объекта недвижимости (объектов недвижимости) | — |
| 2 | Номер, тип этажа (этажей), на котором (которых) расположено помещение, машино-место | 8 Этаж |
| 3 | Обозначение (номер) помещения, машино-места на поэтажном плане | 180 |
| 4 | Адрес помещения, машино-места | Российская Федерация, Московская область, Ленинский муниципальный район, городское поселение Видное, город Видное, жилой комплекс "Видный город", бульвар имени народного артиста СССР Мстислава Ростроповича, дом 5, квартира 180 |
| | Местоположение помещения, машино-места | — |
| | Дополнение местоположения помещения, машино-места | — |
| 5 | Назначение помещения | Жилое помещение - квартира |
| 6 | Вид (виды) разрешенного использования | — |
| 7 | Площадь помещения (Р), м ² | 42,5 |
| 8 | Наименование помещения | квартира |
| 1 | 2 | 3 |
| 1 | Кадастровый номер либо ранее присвоенный государственный учетный номер помещения, машино-места (кадастровый, инвентарный или условный номер) | — |
| | Кадастровый номер исходного объекта недвижимости (объектов недвижимости) | — |
| 2 | Номер, тип этажа (этажей), на котором (которых) расположено помещение, машино-место | 8 Этаж |
| 3 | Обозначение (номер) помещения, машино-места на поэтажном плане | 181 |

| 1 | 2 | 3 |
|---|--|--|
| 4 | Адрес помещения, машино-места | Российская Федерация, Московская область, Ленинский муниципальный район, городское поселение Видное, город Видное, жилой комплекс "Видный город", бульвар имени народного артиста СССР Мстислава Ростроповича, дом 5, квартира 181 |
| | Местоположение помещения, машино-места | — |
| | Дополнение местоположения помещения, машино-места | — |
| 5 | Назначение помещения | Жилое помещение - квартира |
| 6 | Вид (виды) разрешенного использования | — |
| 7 | Площадь помещения (Р), м ² | 32,0 |
| 8 | Наименование помещения | квартира |
| 1 | 2 | 3 |
| 1 | Кадастровый номер либо ранее присвоенный государственный учетный номер помещения, машино-места (кадастровый, инвентарный или условный номер) | — |
| | Кадастровый номер исходного объекта недвижимости (объектов недвижимости) | — |
| 2 | Номер, тип этажа (этажей), на котором (которых) расположено помещение, машино-место | 8 Этаж |
| 3 | Обозначение (номер) помещения, машино-места на поэтажном плане | 182 |
| 4 | Адрес помещения, машино-места | Российская Федерация, Московская область, Ленинский муниципальный район, городское поселение Видное, город Видное, жилой комплекс "Видный город", бульвар имени народного артиста СССР Мстислава Ростроповича, дом 5, квартира 182 |
| | Местоположение помещения, машино-места | — |
| | Дополнение местоположения помещения, машино-места | — |
| 5 | Назначение помещения | Жилое помещение - квартира |
| 6 | Вид (виды) разрешенного использования | — |
| 7 | Площадь помещения (Р), м ² | 76,8 |
| 8 | Наименование помещения | квартира |
| 1 | 2 | 3 |
| 1 | Кадастровый номер либо ранее присвоенный государственный учетный номер помещения, машино-места (кадастровый, инвентарный или условный номер) | — |
| | Кадастровый номер исходного объекта недвижимости (объектов недвижимости) | — |
| 2 | Номер, тип этажа (этажей), на котором (которых) расположено помещение, машино-место | 1 Этаж |
| 3 | Обозначение (номер) помещения, машино-места на поэтажном плане | 183 |

| 1 | 2 | 3 |
|---|--|--|
| 4 | Адрес помещения, машино-места | Российская Федерация, Московская область, Ленинский муниципальный район, городское поселение Видное, город Видное, жилой комплекс "Видный город", бульвар имени народного артиста СССР Мстислава Ростроповича, дом 5, квартира 183 |
| | Местоположение помещения, машино-места | — |
| | Дополнение местоположения помещения, машино-места | — |
| 5 | Назначение помещения | Жилое помещение - квартира |
| 6 | Вид (виды) разрешенного использования | — |
| 7 | Площадь помещения (Р), м ² | 30,7 |
| 8 | Наименование помещения | квартира |
| 1 | 2 | 3 |
| 1 | Кадастровый номер либо ранее присвоенный государственный учетный номер помещения, машино-места (кадастровый, инвентарный или условный номер) | — |
| | Кадастровый номер исходного объекта недвижимости (объектов недвижимости) | — |
| 2 | Номер, тип этажа (этажей), на котором (которых) расположено помещение, машино-место | 1 Этаж |
| 3 | Обозначение (номер) помещения, машино-места на поэтажном плане | 184 |
| 4 | Адрес помещения, машино-места | Российская Федерация, Московская область, Ленинский муниципальный район, городское поселение Видное, город Видное, жилой комплекс "Видный город", бульвар имени народного артиста СССР Мстислава Ростроповича, дом 5, квартира 184 |
| | Местоположение помещения, машино-места | — |
| | Дополнение местоположения помещения, машино-места | — |
| 5 | Назначение помещения | Жилое помещение - квартира |
| 6 | Вид (виды) разрешенного использования | — |
| 7 | Площадь помещения (Р), м ² | 32,5 |
| 8 | Наименование помещения | квартира |
| 1 | 2 | 3 |
| 1 | Кадастровый номер либо ранее присвоенный государственный учетный номер помещения, машино-места (кадастровый, инвентарный или условный номер) | — |
| | Кадастровый номер исходного объекта недвижимости (объектов недвижимости) | — |
| 2 | Номер, тип этажа (этажей), на котором (которых) расположено помещение, машино-место | 1 Этаж |
| 3 | Обозначение (номер) помещения, машино-места на поэтажном плане | 185 |

| 1 | 2 | 3 |
|---|--|--|
| 4 | Адрес помещения, машино-места | Российская Федерация, Московская область, Ленинский муниципальный район, городское поселение Видное, город Видное, жилой комплекс "Видный город", бульвар имени народного артиста СССР Мстислава Ростроповича, дом 5, квартира 185 |
| | Местоположение помещения, машино-места | — |
| | Дополнение местоположения помещения, машино-места | — |
| 5 | Назначение помещения | Жилое помещение - квартира |
| 6 | Вид (виды) разрешенного использования | — |
| 7 | Площадь помещения (Р), м ² | 57,0 |
| 8 | Наименование помещения | квартира |
| 1 | 2 | 3 |
| 1 | Кадастровый номер либо ранее присвоенный государственный учетный номер помещения, машино-места (кадастровый, инвентарный или условный номер) | — |
| | Кадастровый номер исходного объекта недвижимости (объектов недвижимости) | — |
| 2 | Номер, тип этажа (этажей), на котором (которых) расположено помещение, машино-место | 2 Этаж |
| 3 | Обозначение (номер) помещения, машино-места на поэтажном плане | 186 |
| 4 | Адрес помещения, машино-места | Российская Федерация, Московская область, Ленинский муниципальный район, городское поселение Видное, город Видное, жилой комплекс "Видный город", бульвар имени народного артиста СССР Мстислава Ростроповича, дом 5, квартира 186 |
| | Местоположение помещения, машино-места | — |
| | Дополнение местоположения помещения, машино-места | — |
| 5 | Назначение помещения | Жилое помещение - квартира |
| 6 | Вид (виды) разрешенного использования | — |
| 7 | Площадь помещения (Р), м ² | 45,7 |
| 8 | Наименование помещения | квартира |
| 1 | 2 | 3 |
| 1 | Кадастровый номер либо ранее присвоенный государственный учетный номер помещения, машино-места (кадастровый, инвентарный или условный номер) | — |
| | Кадастровый номер исходного объекта недвижимости (объектов недвижимости) | — |
| 2 | Номер, тип этажа (этажей), на котором (которых) расположено помещение, машино-место | 2 Этаж |
| 3 | Обозначение (номер) помещения, машино-места на поэтажном плане | 187 |

| 1 | 2 | 3 |
|---|--|--|
| 4 | Адрес помещения, машино-места | Российская Федерация, Московская область, Ленинский муниципальный район, городское поселение Видное, город Видное, жилой комплекс "Видный город", бульвар имени народного артиста СССР Мстислава Ростроповича, дом 5, квартира 187 |
| | Местоположение помещения, машино-места | — |
| | Дополнение местоположения помещения, машино-места | — |
| 5 | Назначение помещения | Жилое помещение - квартира |
| 6 | Вид (виды) разрешенного использования | — |
| 7 | Площадь помещения (Р), м ² | 30,6 |
| 8 | Наименование помещения | квартира |
| 1 | 2 | 3 |
| 1 | Кадастровый номер либо ранее присвоенный государственный учетный номер помещения, машино-места (кадастровый, инвентарный или условный номер) | — |
| | Кадастровый номер исходного объекта недвижимости (объектов недвижимости) | — |
| 2 | Номер, тип этажа (этажей), на котором (которых) расположено помещение, машино-место | 2 Этаж |
| 3 | Обозначение (номер) помещения, машино-места на поэтажном плане | 188 |
| 4 | Адрес помещения, машино-места | Российская Федерация, Московская область, Ленинский муниципальный район, городское поселение Видное, город Видное, жилой комплекс "Видный город", бульвар имени народного артиста СССР Мстислава Ростроповича, дом 5, квартира 188 |
| | Местоположение помещения, машино-места | — |
| | Дополнение местоположения помещения, машино-места | — |
| 5 | Назначение помещения | Жилое помещение - квартира |
| 6 | Вид (виды) разрешенного использования | — |
| 7 | Площадь помещения (Р), м ² | 32,6 |
| 8 | Наименование помещения | квартира |
| 1 | 2 | 3 |
| 1 | Кадастровый номер либо ранее присвоенный государственный учетный номер помещения, машино-места (кадастровый, инвентарный или условный номер) | — |
| | Кадастровый номер исходного объекта недвижимости (объектов недвижимости) | — |
| 2 | Номер, тип этажа (этажей), на котором (которых) расположено помещение, машино-место | 2 Этаж |
| 3 | Обозначение (номер) помещения, машино-места на поэтажном плане | 189 |

| 1 | 2 | 3 |
|---|--|--|
| 4 | Адрес помещения, машино-места | Российская Федерация, Московская область, Ленинский муниципальный район, городское поселение Видное, город Видное, жилой комплекс "Видный город", бульвар имени народного артиста СССР Мстислава Ростроповича, дом 5, квартира 189 |
| | Местоположение помещения, машино-места | — |
| | Дополнение местоположения помещения, машино-места | — |
| 5 | Назначение помещения | Жилое помещение - квартира |
| 6 | Вид (виды) разрешенного использования | — |
| 7 | Площадь помещения (Р), м ² | 56,7 |
| 8 | Наименование помещения | квартира |
| 1 | 2 | 3 |
| 1 | Кадастровый номер либо ранее присвоенный государственный учетный номер помещения, машино-места (кадастровый, инвентарный или условный номер) | — |
| | Кадастровый номер исходного объекта недвижимости (объектов недвижимости) | — |
| 2 | Номер, тип этажа (этажей), на котором (которых) расположено помещение, машино-место | 3 Этаж |
| 3 | Обозначение (номер) помещения, машино-места на поэтажном плане | 190 |
| 4 | Адрес помещения, машино-места | Российская Федерация, Московская область, Ленинский муниципальный район, городское поселение Видное, город Видное, жилой комплекс "Видный город", бульвар имени народного артиста СССР Мстислава Ростроповича, дом 5, квартира 190 |
| | Местоположение помещения, машино-места | — |
| | Дополнение местоположения помещения, машино-места | — |
| 5 | Назначение помещения | Жилое помещение - квартира |
| 6 | Вид (виды) разрешенного использования | — |
| 7 | Площадь помещения (Р), м ² | 45,6 |
| 8 | Наименование помещения | квартира |
| 1 | 2 | 3 |
| 1 | Кадастровый номер либо ранее присвоенный государственный учетный номер помещения, машино-места (кадастровый, инвентарный или условный номер) | — |
| | Кадастровый номер исходного объекта недвижимости (объектов недвижимости) | — |
| 2 | Номер, тип этажа (этажей), на котором (которых) расположено помещение, машино-место | 3 Этаж |
| 3 | Обозначение (номер) помещения, машино-места на поэтажном плане | 191 |

| 1 | 2 | 3 |
|---|--|--|
| 4 | Адрес помещения, машино-места | Российская Федерация, Московская область, Ленинский муниципальный район, городское поселение Видное, город Видное, жилой комплекс "Видный город", бульвар имени народного артиста СССР Мстислава Ростроповича, дом 5, квартира 191 |
| | Местоположение помещения, машино-места | — |
| | Дополнение местоположения помещения, машино-места | — |
| 5 | Назначение помещения | Жилое помещение - квартира |
| 6 | Вид (виды) разрешенного использования | — |
| 7 | Площадь помещения (Р), м ² | 30,5 |
| 8 | Наименование помещения | квартира |
| 1 | 2 | 3 |
| 1 | Кадастровый номер либо ранее присвоенный государственный учетный номер помещения, машино-места (кадастровый, инвентарный или условный номер) | — |
| | Кадастровый номер исходного объекта недвижимости (объектов недвижимости) | — |
| 2 | Номер, тип этажа (этажей), на котором (которых) расположено помещение, машино-место | 3 Этаж |
| 3 | Обозначение (номер) помещения, машино-места на поэтажном плане | 192 |
| 4 | Адрес помещения, машино-места | Российская Федерация, Московская область, Ленинский муниципальный район, городское поселение Видное, город Видное, жилой комплекс "Видный город", бульвар имени народного артиста СССР Мстислава Ростроповича, дом 5, квартира 192 |
| | Местоположение помещения, машино-места | — |
| | Дополнение местоположения помещения, машино-места | — |
| 5 | Назначение помещения | Жилое помещение - квартира |
| 6 | Вид (виды) разрешенного использования | — |
| 7 | Площадь помещения (Р), м ² | 32,5 |
| 8 | Наименование помещения | квартира |
| 1 | 2 | 3 |
| 1 | Кадастровый номер либо ранее присвоенный государственный учетный номер помещения, машино-места (кадастровый, инвентарный или условный номер) | — |
| | Кадастровый номер исходного объекта недвижимости (объектов недвижимости) | — |
| 2 | Номер, тип этажа (этажей), на котором (которых) расположено помещение, машино-место | 3 Этаж |
| 3 | Обозначение (номер) помещения, машино-места на поэтажном плане | 193 |

| 1 | 2 | 3 |
|---|--|--|
| 4 | Адрес помещения, машино-места | Российская Федерация, Московская область, Ленинский муниципальный район, городское поселение Видное, город Видное, жилой комплекс "Видный город", бульвар имени народного артиста СССР Мстислава Ростроповича, дом 5, квартира 193 |
| | Местоположение помещения, машино-места | — |
| | Дополнение местоположения помещения, машино-места | — |
| 5 | Назначение помещения | Жилое помещение - квартира |
| 6 | Вид (виды) разрешенного использования | — |
| 7 | Площадь помещения (Р), м ² | 56,9 |
| 8 | Наименование помещения | квартира |
| 1 | 2 | 3 |
| 1 | Кадастровый номер либо ранее присвоенный государственный учетный номер помещения, машино-места (кадастровый, инвентарный или условный номер) | — |
| | Кадастровый номер исходного объекта недвижимости (объектов недвижимости) | — |
| 2 | Номер, тип этажа (этажей), на котором (которых) расположено помещение, машино-место | 4 Этаж |
| 3 | Обозначение (номер) помещения, машино-места на поэтажном плане | 194 |
| 4 | Адрес помещения, машино-места | Российская Федерация, Московская область, Ленинский муниципальный район, городское поселение Видное, город Видное, жилой комплекс "Видный город", бульвар имени народного артиста СССР Мстислава Ростроповича, дом 5, квартира 194 |
| | Местоположение помещения, машино-места | — |
| | Дополнение местоположения помещения, машино-места | — |
| 5 | Назначение помещения | Жилое помещение - квартира |
| 6 | Вид (виды) разрешенного использования | — |
| 7 | Площадь помещения (Р), м ² | 45,7 |
| 8 | Наименование помещения | квартира |
| 1 | 2 | 3 |
| 1 | Кадастровый номер либо ранее присвоенный государственный учетный номер помещения, машино-места (кадастровый, инвентарный или условный номер) | — |
| | Кадастровый номер исходного объекта недвижимости (объектов недвижимости) | — |
| 2 | Номер, тип этажа (этажей), на котором (которых) расположено помещение, машино-место | 4 Этаж |
| 3 | Обозначение (номер) помещения, машино-места на поэтажном плане | 195 |

| 1 | 2 | 3 |
|---|--|--|
| 4 | Адрес помещения, машино-места | Российская Федерация, Московская область, Ленинский муниципальный район, городское поселение Видное, город Видное, жилой комплекс "Видный город", бульвар имени народного артиста СССР Мстислава Ростроповича, дом 5, квартира 195 |
| | Местоположение помещения, машино-места | — |
| | Дополнение местоположения помещения, машино-места | — |
| 5 | Назначение помещения | Жилое помещение - квартира |
| 6 | Вид (виды) разрешенного использования | — |
| 7 | Площадь помещения (Р), м ² | 30,6 |
| 8 | Наименование помещения | квартира |
| 1 | 2 | 3 |
| 1 | Кадастровый номер либо ранее присвоенный государственный учетный номер помещения, машино-места (кадастровый, инвентарный или условный номер) | — |
| | Кадастровый номер исходного объекта недвижимости (объектов недвижимости) | — |
| 2 | Номер, тип этажа (этажей), на котором (которых) расположено помещение, машино-место | 4 Этаж |
| 3 | Обозначение (номер) помещения, машино-места на поэтажном плане | 196 |
| 4 | Адрес помещения, машино-места | Российская Федерация, Московская область, Ленинский муниципальный район, городское поселение Видное, город Видное, жилой комплекс "Видный город", бульвар имени народного артиста СССР Мстислава Ростроповича, дом 5, квартира 196 |
| | Местоположение помещения, машино-места | — |
| | Дополнение местоположения помещения, машино-места | — |
| 5 | Назначение помещения | Жилое помещение - квартира |
| 6 | Вид (виды) разрешенного использования | — |
| 7 | Площадь помещения (Р), м ² | 32,5 |
| 8 | Наименование помещения | квартира |
| 1 | 2 | 3 |
| 1 | Кадастровый номер либо ранее присвоенный государственный учетный номер помещения, машино-места (кадастровый, инвентарный или условный номер) | — |
| | Кадастровый номер исходного объекта недвижимости (объектов недвижимости) | — |
| 2 | Номер, тип этажа (этажей), на котором (которых) расположено помещение, машино-место | 4 Этаж |
| 3 | Обозначение (номер) помещения, машино-места на поэтажном плане | 197 |

| 1 | 2 | 3 |
|---|--|--|
| 4 | Адрес помещения, машино-места | Российская Федерация, Московская область, Ленинский муниципальный район, городское поселение Видное, город Видное, жилой комплекс "Видный город", бульвар имени народного артиста СССР Мстислава Ростроповича, дом 5, квартира 197 |
| | Местоположение помещения, машино-места | — |
| | Дополнение местоположения помещения, машино-места | — |
| 5 | Назначение помещения | Жилое помещение - квартира |
| 6 | Вид (виды) разрешенного использования | — |
| 7 | Площадь помещения (Р), м ² | 56,5 |
| 8 | Наименование помещения | квартира |
| 1 | 2 | 3 |
| 1 | Кадастровый номер либо ранее присвоенный государственный учетный номер помещения, машино-места (кадастровый, инвентарный или условный номер) | — |
| | Кадастровый номер исходного объекта недвижимости (объектов недвижимости) | — |
| 2 | Номер, тип этажа (этажей), на котором (которых) расположено помещение, машино-место | 5 Этаж |
| 3 | Обозначение (номер) помещения, машино-места на поэтажном плане | 198 |
| 4 | Адрес помещения, машино-места | Российская Федерация, Московская область, Ленинский муниципальный район, городское поселение Видное, город Видное, жилой комплекс "Видный город", бульвар имени народного артиста СССР Мстислава Ростроповича, дом 5, квартира 198 |
| | Местоположение помещения, машино-места | — |
| | Дополнение местоположения помещения, машино-места | — |
| 5 | Назначение помещения | Жилое помещение - квартира |
| 6 | Вид (виды) разрешенного использования | — |
| 7 | Площадь помещения (Р), м ² | 46,2 |
| 8 | Наименование помещения | квартира |
| 1 | 2 | 3 |
| 1 | Кадастровый номер либо ранее присвоенный государственный учетный номер помещения, машино-места (кадастровый, инвентарный или условный номер) | — |
| | Кадастровый номер исходного объекта недвижимости (объектов недвижимости) | — |
| 2 | Номер, тип этажа (этажей), на котором (которых) расположено помещение, машино-место | 5 Этаж |
| 3 | Обозначение (номер) помещения, машино-места на поэтажном плане | 199 |

| 1 | 2 | 3 |
|---|--|--|
| 4 | Адрес помещения, машино-места | Российская Федерация, Московская область, Ленинский муниципальный район, городское поселение Видное, город Видное, жилой комплекс "Видный город", бульвар имени народного артиста СССР Мстислава Ростроповича, дом 5, квартира 199 |
| | Местоположение помещения, машино-места | — |
| | Дополнение местоположения помещения, машино-места | — |
| 5 | Назначение помещения | Жилое помещение - квартира |
| 6 | Вид (виды) разрешенного использования | — |
| 7 | Площадь помещения (Р), м ² | 30,7 |
| 8 | Наименование помещения | квартира |
| 1 | 2 | 3 |
| 1 | Кадастровый номер либо ранее присвоенный государственный учетный номер помещения, машино-места (кадастровый, инвентарный или условный номер) | — |
| | Кадастровый номер исходного объекта недвижимости (объектов недвижимости) | — |
| 2 | Номер, тип этажа (этажей), на котором (которых) расположено помещение, машино-место | 5 Этаж |
| 3 | Обозначение (номер) помещения, машино-места на поэтажном плане | 200 |
| 4 | Адрес помещения, машино-места | Российская Федерация, Московская область, Ленинский муниципальный район, городское поселение Видное, город Видное, жилой комплекс "Видный город", бульвар имени народного артиста СССР Мстислава Ростроповича, дом 5, квартира 200 |
| | Местоположение помещения, машино-места | — |
| | Дополнение местоположения помещения, машино-места | — |
| 5 | Назначение помещения | Жилое помещение - квартира |
| 6 | Вид (виды) разрешенного использования | — |
| 7 | Площадь помещения (Р), м ² | 32,4 |
| 8 | Наименование помещения | квартира |
| 1 | 2 | 3 |
| 1 | Кадастровый номер либо ранее присвоенный государственный учетный номер помещения, машино-места (кадастровый, инвентарный или условный номер) | — |
| | Кадастровый номер исходного объекта недвижимости (объектов недвижимости) | — |
| 2 | Номер, тип этажа (этажей), на котором (которых) расположено помещение, машино-место | 5 Этаж |
| 3 | Обозначение (номер) помещения, машино-места на поэтажном плане | 201 |

| 1 | 2 | 3 |
|---|--|--|
| 4 | Адрес помещения, машино-места | Российская Федерация, Московская область, Ленинский муниципальный район, городское поселение Видное, город Видное, жилой комплекс "Видный город", бульвар имени народного артиста СССР Мстислава Ростроповича, дом 5, квартира 201 |
| | Местоположение помещения, машино-места | — |
| | Дополнение местоположения помещения, машино-места | — |
| 5 | Назначение помещения | Жилое помещение - квартира |
| 6 | Вид (виды) разрешенного использования | — |
| 7 | Площадь помещения (Р), м ² | 56,7 |
| 8 | Наименование помещения | квартира |
| 1 | 2 | 3 |
| 1 | Кадастровый номер либо ранее присвоенный государственный учетный номер помещения, машино-места (кадастровый, инвентарный или условный номер) | — |
| | Кадастровый номер исходного объекта недвижимости (объектов недвижимости) | — |
| 2 | Номер, тип этажа (этажей), на котором (которых) расположено помещение, машино-место | 6 Этаж |
| 3 | Обозначение (номер) помещения, машино-места на поэтажном плане | 202 |
| 4 | Адрес помещения, машино-места | Российская Федерация, Московская область, Ленинский муниципальный район, городское поселение Видное, город Видное, жилой комплекс "Видный город", бульвар имени народного артиста СССР Мстислава Ростроповича, дом 5, квартира 202 |
| | Местоположение помещения, машино-места | — |
| | Дополнение местоположения помещения, машино-места | — |
| 5 | Назначение помещения | Жилое помещение - квартира |
| 6 | Вид (виды) разрешенного использования | — |
| 7 | Площадь помещения (Р), м ² | 45,8 |
| 8 | Наименование помещения | квартира |
| 1 | 2 | 3 |
| 1 | Кадастровый номер либо ранее присвоенный государственный учетный номер помещения, машино-места (кадастровый, инвентарный или условный номер) | — |
| | Кадастровый номер исходного объекта недвижимости (объектов недвижимости) | — |
| 2 | Номер, тип этажа (этажей), на котором (которых) расположено помещение, машино-место | 6 Этаж |
| 3 | Обозначение (номер) помещения, машино-места на поэтажном плане | 203 |

| 1 | 2 | 3 |
|---|--|--|
| 4 | Адрес помещения, машино-места | Российская Федерация, Московская область, Ленинский муниципальный район, городское поселение Видное, город Видное, жилой комплекс "Видный город", бульвар имени народного артиста СССР Мстислава Ростроповича, дом 5, квартира 203 |
| | Местоположение помещения, машино-места | — |
| | Дополнение местоположения помещения, машино-места | — |
| 5 | Назначение помещения | Жилое помещение - квартира |
| 6 | Вид (виды) разрешенного использования | — |
| 7 | Площадь помещения (Р), м ² | 31,1 |
| 8 | Наименование помещения | квартира |
| 1 | 2 | 3 |
| 1 | Кадастровый номер либо ранее присвоенный государственный учетный номер помещения, машино-места (кадастровый, инвентарный или условный номер) | — |
| | Кадастровый номер исходного объекта недвижимости (объектов недвижимости) | — |
| 2 | Номер, тип этажа (этажей), на котором (которых) расположено помещение, машино-место | 6 Этаж |
| 3 | Обозначение (номер) помещения, машино-места на поэтажном плане | 204 |
| 4 | Адрес помещения, машино-места | Российская Федерация, Московская область, Ленинский муниципальный район, городское поселение Видное, город Видное, жилой комплекс "Видный город", бульвар имени народного артиста СССР Мстислава Ростроповича, дом 5, квартира 204 |
| | Местоположение помещения, машино-места | — |
| | Дополнение местоположения помещения, машино-места | — |
| 5 | Назначение помещения | Жилое помещение - квартира |
| 6 | Вид (виды) разрешенного использования | — |
| 7 | Площадь помещения (Р), м ² | 32,4 |
| 8 | Наименование помещения | квартира |
| 1 | 2 | 3 |
| 1 | Кадастровый номер либо ранее присвоенный государственный учетный номер помещения, машино-места (кадастровый, инвентарный или условный номер) | — |
| | Кадастровый номер исходного объекта недвижимости (объектов недвижимости) | — |
| 2 | Номер, тип этажа (этажей), на котором (которых) расположено помещение, машино-место | 6 Этаж |
| 3 | Обозначение (номер) помещения, машино-места на поэтажном плане | 205 |

| 1 | 2 | 3 |
|---|--|--|
| 4 | Адрес помещения, машино-места | Российская Федерация, Московская область, Ленинский муниципальный район, городское поселение Видное, город Видное, жилой комплекс "Видный город", бульвар имени народного артиста СССР Мстислава Ростроповича, дом 5, квартира 205 |
| | Местоположение помещения, машино-места | — |
| | Дополнение местоположения помещения, машино-места | — |
| 5 | Назначение помещения | Жилое помещение - квартира |
| 6 | Вид (виды) разрешенного использования | — |
| 7 | Площадь помещения (Р), м ² | 56,5 |
| 8 | Наименование помещения | квартира |
| 1 | 2 | 3 |
| 1 | Кадастровый номер либо ранее присвоенный государственный учетный номер помещения, машино-места (кадастровый, инвентарный или условный номер) | — |
| | Кадастровый номер исходного объекта недвижимости (объектов недвижимости) | — |
| 2 | Номер, тип этажа (этажей), на котором (которых) расположено помещение, машино-место | 7 Этаж |
| 3 | Обозначение (номер) помещения, машино-места на поэтажном плане | 206 |
| 4 | Адрес помещения, машино-места | Российская Федерация, Московская область, Ленинский муниципальный район, городское поселение Видное, город Видное, жилой комплекс "Видный город", бульвар имени народного артиста СССР Мстислава Ростроповича, дом 5, квартира 206 |
| | Местоположение помещения, машино-места | — |
| | Дополнение местоположения помещения, машино-места | — |
| 5 | Назначение помещения | Жилое помещение - квартира |
| 6 | Вид (виды) разрешенного использования | — |
| 7 | Площадь помещения (Р), м ² | 46,0 |
| 8 | Наименование помещения | квартира |
| 1 | 2 | 3 |
| 1 | Кадастровый номер либо ранее присвоенный государственный учетный номер помещения, машино-места (кадастровый, инвентарный или условный номер) | — |
| | Кадастровый номер исходного объекта недвижимости (объектов недвижимости) | — |
| 2 | Номер, тип этажа (этажей), на котором (которых) расположено помещение, машино-место | 7 Этаж |
| 3 | Обозначение (номер) помещения, машино-места на поэтажном плане | 207 |

| 1 | 2 | 3 |
|---|--|--|
| 4 | Адрес помещения, машино-места | Российская Федерация, Московская область, Ленинский муниципальный район, городское поселение Видное, город Видное, жилой комплекс "Видный город", бульвар имени народного артиста СССР Мстислава Ростроповича, дом 5, квартира 207 |
| | Местоположение помещения, машино-места | — |
| | Дополнение местоположения помещения, машино-места | — |
| 5 | Назначение помещения | Жилое помещение - квартира |
| 6 | Вид (виды) разрешенного использования | — |
| 7 | Площадь помещения (Р), м ² | 30,5 |
| 8 | Наименование помещения | квартира |
| 1 | 2 | 3 |
| 1 | Кадастровый номер либо ранее присвоенный государственный учетный номер помещения, машино-места (кадастровый, инвентарный или условный номер) | — |
| | Кадастровый номер исходного объекта недвижимости (объектов недвижимости) | — |
| 2 | Номер, тип этажа (этажей), на котором (которых) расположено помещение, машино-место | 7 Этаж |
| 3 | Обозначение (номер) помещения, машино-места на поэтажном плане | 208 |
| 4 | Адрес помещения, машино-места | Российская Федерация, Московская область, Ленинский муниципальный район, городское поселение Видное, город Видное, жилой комплекс "Видный город", бульвар имени народного артиста СССР Мстислава Ростроповича, дом 5, квартира 208 |
| | Местоположение помещения, машино-места | — |
| | Дополнение местоположения помещения, машино-места | — |
| 5 | Назначение помещения | Жилое помещение - квартира |
| 6 | Вид (виды) разрешенного использования | — |
| 7 | Площадь помещения (Р), м ² | 32,4 |
| 8 | Наименование помещения | квартира |
| 1 | 2 | 3 |
| 1 | Кадастровый номер либо ранее присвоенный государственный учетный номер помещения, машино-места (кадастровый, инвентарный или условный номер) | — |
| | Кадастровый номер исходного объекта недвижимости (объектов недвижимости) | — |
| 2 | Номер, тип этажа (этажей), на котором (которых) расположено помещение, машино-место | 7 Этаж |
| 3 | Обозначение (номер) помещения, машино-места на поэтажном плане | 209 |

| 1 | 2 | 3 |
|---|--|--|
| 4 | Адрес помещения, машино-места | Российская Федерация, Московская область, Ленинский муниципальный район, городское поселение Видное, город Видное, жилой комплекс "Видный город", бульвар имени народного артиста СССР Мстислава Ростроповича, дом 5, квартира 209 |
| | Местоположение помещения, машино-места | — |
| | Дополнение местоположения помещения, машино-места | — |
| 5 | Назначение помещения | Жилое помещение - квартира |
| 6 | Вид (виды) разрешенного использования | — |
| 7 | Площадь помещения (Р), м ² | 56,8 |
| 8 | Наименование помещения | квартира |
| 1 | 2 | 3 |
| 1 | Кадастровый номер либо ранее присвоенный государственный учетный номер помещения, машино-места (кадастровый, инвентарный или условный номер) | — |
| | Кадастровый номер исходного объекта недвижимости (объектов недвижимости) | — |
| 2 | Номер, тип этажа (этажей), на котором (которых) расположено помещение, машино-место | 8 Этаж |
| 3 | Обозначение (номер) помещения, машино-места на поэтажном плане | 210 |
| 4 | Адрес помещения, машино-места | Российская Федерация, Московская область, Ленинский муниципальный район, городское поселение Видное, город Видное, жилой комплекс "Видный город", бульвар имени народного артиста СССР Мстислава Ростроповича, дом 5, квартира 210 |
| | Местоположение помещения, машино-места | — |
| | Дополнение местоположения помещения, машино-места | — |
| 5 | Назначение помещения | Жилое помещение - квартира |
| 6 | Вид (виды) разрешенного использования | — |
| 7 | Площадь помещения (Р), м ² | 45,8 |
| 8 | Наименование помещения | квартира |
| 1 | 2 | 3 |
| 1 | Кадастровый номер либо ранее присвоенный государственный учетный номер помещения, машино-места (кадастровый, инвентарный или условный номер) | — |
| | Кадастровый номер исходного объекта недвижимости (объектов недвижимости) | — |
| 2 | Номер, тип этажа (этажей), на котором (которых) расположено помещение, машино-место | 8 Этаж |
| 3 | Обозначение (номер) помещения, машино-места на поэтажном плане | 211 |

| 1 | 2 | 3 |
|---|--|--|
| 4 | Адрес помещения, машино-места | Российская Федерация, Московская область, Ленинский муниципальный район, городское поселение Видное, город Видное, жилой комплекс "Видный город", бульвар имени народного артиста СССР Мстислава Ростроповича, дом 5, квартира 211 |
| | Местоположение помещения, машино-места | — |
| | Дополнение местоположения помещения, машино-места | — |
| 5 | Назначение помещения | Жилое помещение - квартира |
| 6 | Вид (виды) разрешенного использования | — |
| 7 | Площадь помещения (Р), м ² | 30,5 |
| 8 | Наименование помещения | квартира |
| 1 | 2 | 3 |
| 1 | Кадастровый номер либо ранее присвоенный государственный учетный номер помещения, машино-места (кадастровый, инвентарный или условный номер) | — |
| | Кадастровый номер исходного объекта недвижимости (объектов недвижимости) | — |
| 2 | Номер, тип этажа (этажей), на котором (которых) расположено помещение, машино-место | 8 Этаж |
| 3 | Обозначение (номер) помещения, машино-места на поэтажном плане | 212 |
| 4 | Адрес помещения, машино-места | Российская Федерация, Московская область, Ленинский муниципальный район, городское поселение Видное, город Видное, жилой комплекс "Видный город", бульвар имени народного артиста СССР Мстислава Ростроповича, дом 5, квартира 212 |
| | Местоположение помещения, машино-места | — |
| | Дополнение местоположения помещения, машино-места | — |
| 5 | Назначение помещения | Жилое помещение - квартира |
| 6 | Вид (виды) разрешенного использования | — |
| 7 | Площадь помещения (Р), м ² | 32,2 |
| 8 | Наименование помещения | квартира |
| 1 | 2 | 3 |
| 1 | Кадастровый номер либо ранее присвоенный государственный учетный номер помещения, машино-места (кадастровый, инвентарный или условный номер) | — |
| | Кадастровый номер исходного объекта недвижимости (объектов недвижимости) | — |
| 2 | Номер, тип этажа (этажей), на котором (которых) расположено помещение, машино-место | 8 Этаж |
| 3 | Обозначение (номер) помещения, машино-места на поэтажном плане | 213 |

| 1 | 2 | 3 |
|---|--|---|
| 4 | Адрес помещения, машино-места | Российская Федерация, Московская область, Ленинский муниципальный район, городское поселение Видное, город Видное, жилой комплекс "Видный город", бульвар имени народного артиста СССР Мстислава Ростроповича, дом 5, квартира 213 |
| | Местоположение помещения, машино-места | — |
| | Дополнение местоположения помещения, машино-места | — |
| 5 | Назначение помещения | Жилое помещение - квартира |
| 6 | Вид (виды) разрешенного использования | — |
| 7 | Площадь помещения (Р), м ² | 56,8 |
| 8 | Наименование помещения | квартира |
| 1 | 2 | 3 |
| 1 | Кадастровый номер либо ранее присвоенный государственный учетный номер помещения, машино-места (кадастровый, инвентарный или условный номер) | — |
| | Кадастровый номер исходного объекта недвижимости (объектов недвижимости) | — |
| 2 | Номер, тип этажа (этажей), на котором (которых) расположено помещение, машино-место | подвальный Этаж |
| 3 | Обозначение (номер) помещения, машино-места на поэтажном плане | 101 |
| 4 | Адрес помещения, машино-места | Российская Федерация, Московская область, Ленинский муниципальный район, городское поселение Видное, город Видное, жилой комплекс "Видный город", бульвар имени народного артиста СССР Мстислава Ростроповича, дом 5, помещение 101 |
| | Местоположение помещения, машино-места | — |
| | Дополнение местоположения помещения, машино-места | — |
| 5 | Назначение помещения | Нежилое помещение |
| 6 | Вид (виды) разрешенного использования | — |
| 7 | Площадь помещения (Р), м ² | 4,9 |
| 8 | Наименование помещения | кладовая |
| 1 | 2 | 3 |
| 1 | Кадастровый номер либо ранее присвоенный государственный учетный номер помещения, машино-места (кадастровый, инвентарный или условный номер) | — |
| | Кадастровый номер исходного объекта недвижимости (объектов недвижимости) | — |
| 2 | Номер, тип этажа (этажей), на котором (которых) расположено помещение, машино-место | подвальный Этаж |
| 3 | Обозначение (номер) помещения, машино-места на поэтажном плане | 102 |

| 1 | 2 | 3 |
|---|--|---|
| 4 | Адрес помещения, машино-места | Российская Федерация, Московская область, Ленинский муниципальный район, городское поселение Видное, город Видное, жилой комплекс "Видный город", бульвар имени народного артиста СССР Мстислава Ростроповича, дом 5, помещение 102 |
| | Местоположение помещения, машино-места | — |
| | Дополнение местоположения помещения, машино-места | — |
| 5 | Назначение помещения | Нежилое помещение |
| 6 | Вид (виды) разрешенного использования | — |
| 7 | Площадь помещения (Р), м ² | 4,5 |
| 8 | Наименование помещения | кладовая |
| 1 | 2 | 3 |
| 1 | Кадастровый номер либо ранее присвоенный государственный учетный номер помещения, машино-места (кадастровый, инвентарный или условный номер) | — |
| | Кадастровый номер исходного объекта недвижимости (объектов недвижимости) | — |
| 2 | Номер, тип этажа (этажей), на котором (которых) расположено помещение, машино-место | подвальный Этаж |
| 3 | Обозначение (номер) помещения, машино-места на поэтажном плане | 103 |
| 4 | Адрес помещения, машино-места | Российская Федерация, Московская область, Ленинский муниципальный район, городское поселение Видное, город Видное, жилой комплекс "Видный город", бульвар имени народного артиста СССР Мстислава Ростроповича, дом 5, помещение 103 |
| | Местоположение помещения, машино-места | — |
| | Дополнение местоположения помещения, машино-места | — |
| 5 | Назначение помещения | Нежилое помещение |
| 6 | Вид (виды) разрешенного использования | — |
| 7 | Площадь помещения (Р), м ² | 3,2 |
| 8 | Наименование помещения | кладовая |
| 1 | 2 | 3 |
| 1 | Кадастровый номер либо ранее присвоенный государственный учетный номер помещения, машино-места (кадастровый, инвентарный или условный номер) | — |
| | Кадастровый номер исходного объекта недвижимости (объектов недвижимости) | — |
| 2 | Номер, тип этажа (этажей), на котором (которых) расположено помещение, машино-место | подвальный Подвал |
| 3 | Обозначение (номер) помещения, машино-места на поэтажном плане | 104 |

| 1 | 2 | 3 |
|---|--|---|
| 4 | Адрес помещения, машино-места | Российская Федерация, Московская область, Ленинский муниципальный район, городское поселение Видное, город Видное, жилой комплекс "Видный город", бульвар имени народного артиста СССР Мстислава Ростроповича, дом 5, помещение 104 |
| | Местоположение помещения, машино-места | — |
| | Дополнение местоположения помещения, машино-места | — |
| 5 | Назначение помещения | Нежилое помещение |
| 6 | Вид (виды) разрешенного использования | — |
| 7 | Площадь помещения (Р), м ² | 3,2 |
| 8 | Наименование помещения | кладовая |
| 1 | 2 | 3 |
| 1 | Кадастровый номер либо ранее присвоенный государственный учетный номер помещения, машино-места (кадастровый, инвентарный или условный номер) | — |
| | Кадастровый номер исходного объекта недвижимости (объектов недвижимости) | — |
| 2 | Номер, тип этажа (этажей), на котором (которых) расположено помещение, машино-место | подвальный Подвал |
| 3 | Обозначение (номер) помещения, машино-места на поэтажном плане | 105 |
| 4 | Адрес помещения, машино-места | Российская Федерация, Московская область, Ленинский муниципальный район, городское поселение Видное, город Видное, жилой комплекс "Видный город", бульвар имени народного артиста СССР Мстислава Ростроповича, дом 5, помещение 105 |
| | Местоположение помещения, машино-места | — |
| | Дополнение местоположения помещения, машино-места | — |
| 5 | Назначение помещения | Нежилое помещение |
| 6 | Вид (виды) разрешенного использования | — |
| 7 | Площадь помещения (Р), м ² | 3,4 |
| 8 | Наименование помещения | кладовая |
| 1 | 2 | 3 |
| 1 | Кадастровый номер либо ранее присвоенный государственный учетный номер помещения, машино-места (кадастровый, инвентарный или условный номер) | — |
| | Кадастровый номер исходного объекта недвижимости (объектов недвижимости) | — |
| 2 | Номер, тип этажа (этажей), на котором (которых) расположено помещение, машино-место | подвальный Подвал |
| 3 | Обозначение (номер) помещения, машино-места на поэтажном плане | 106 |

| 1 | 2 | 3 |
|---|--|---|
| 4 | Адрес помещения, машино-места | Российская Федерация, Московская область, Ленинский муниципальный район, городское поселение Видное, город Видное, жилой комплекс "Видный город", бульвар имени народного артиста СССР Мстислава Ростроповича, дом 5, помещение 106 |
| | Местоположение помещения, машино-места | — |
| | Дополнение местоположения помещения, машино-места | — |
| 5 | Назначение помещения | Нежилое помещение |
| 6 | Вид (виды) разрешенного использования | — |
| 7 | Площадь помещения (Р), м ² | 3,3 |
| 8 | Наименование помещения | кладовая |
| 1 | 2 | 3 |
| 1 | Кадастровый номер либо ранее присвоенный государственный учетный номер помещения, машино-места (кадастровый, инвентарный или условный номер) | — |
| | Кадастровый номер исходного объекта недвижимости (объектов недвижимости) | — |
| 2 | Номер, тип этажа (этажей), на котором (которых) расположено помещение, машино-место | подвальный Подвал |
| 3 | Обозначение (номер) помещения, машино-места на поэтажном плане | 107 |
| 4 | Адрес помещения, машино-места | Российская Федерация, Московская область, Ленинский муниципальный район, городское поселение Видное, город Видное, жилой комплекс "Видный город", бульвар имени народного артиста СССР Мстислава Ростроповича, дом 5, помещение 107 |
| | Местоположение помещения, машино-места | — |
| | Дополнение местоположения помещения, машино-места | — |
| 5 | Назначение помещения | Нежилое помещение |
| 6 | Вид (виды) разрешенного использования | — |
| 7 | Площадь помещения (Р), м ² | 3,5 |
| 8 | Наименование помещения | кладовая |
| 1 | 2 | 3 |
| 1 | Кадастровый номер либо ранее присвоенный государственный учетный номер помещения, машино-места (кадастровый, инвентарный или условный номер) | — |
| | Кадастровый номер исходного объекта недвижимости (объектов недвижимости) | — |
| 2 | Номер, тип этажа (этажей), на котором (которых) расположено помещение, машино-место | подвальный Подвал |
| 3 | Обозначение (номер) помещения, машино-места на поэтажном плане | 108 |

| 1 | 2 | 3 |
|---|--|---|
| 4 | Адрес помещения, машино-места | Российская Федерация, Московская область, Ленинский муниципальный район, городское поселение Видное, город Видное, жилой комплекс "Видный город", бульвар имени народного артиста СССР Мстислава Ростроповича, дом 5, помещение 108 |
| | Местоположение помещения, машино-места | — |
| | Дополнение местоположения помещения, машино-места | — |
| 5 | Назначение помещения | Нежилое помещение |
| 6 | Вид (виды) разрешенного использования | — |
| 7 | Площадь помещения (Р), м ² | 3,5 |
| 8 | Наименование помещения | кладовая |
| 1 | 2 | 3 |
| 1 | Кадастровый номер либо ранее присвоенный государственный учетный номер помещения, машино-места (кадастровый, инвентарный или условный номер) | — |
| | Кадастровый номер исходного объекта недвижимости (объектов недвижимости) | — |
| 2 | Номер, тип этажа (этажей), на котором (которых) расположено помещение, машино-место | подвальный Подвал |
| 3 | Обозначение (номер) помещения, машино-места на поэтажном плане | 201 |
| 4 | Адрес помещения, машино-места | Российская Федерация, Московская область, Ленинский муниципальный район, городское поселение Видное, город Видное, жилой комплекс "Видный город", бульвар имени народного артиста СССР Мстислава Ростроповича, дом 5, помещение 201 |
| | Местоположение помещения, машино-места | — |
| | Дополнение местоположения помещения, машино-места | — |
| 5 | Назначение помещения | Нежилое помещение |
| 6 | Вид (виды) разрешенного использования | — |
| 7 | Площадь помещения (Р), м ² | 3,0 |
| 8 | Наименование помещения | кладовая |
| 1 | 2 | 3 |
| 1 | Кадастровый номер либо ранее присвоенный государственный учетный номер помещения, машино-места (кадастровый, инвентарный или условный номер) | — |
| | Кадастровый номер исходного объекта недвижимости (объектов недвижимости) | — |
| 2 | Номер, тип этажа (этажей), на котором (которых) расположено помещение, машино-место | подвальный Подвал |
| 3 | Обозначение (номер) помещения, машино-места на поэтажном плане | 202 |

| 1 | 2 | 3 |
|---|--|---|
| 4 | Адрес помещения, машино-места | Российская Федерация, Московская область, Ленинский муниципальный район, городское поселение Видное, город Видное, жилой комплекс "Видный город", бульвар имени народного артиста СССР Мстислава Ростроповича, дом 5, помещение 202 |
| | Местоположение помещения, машино-места | — |
| | Дополнение местоположения помещения, машино-места | — |
| 5 | Назначение помещения | Нежилое помещение |
| 6 | Вид (виды) разрешенного использования | — |
| 7 | Площадь помещения (Р), м ² | 3,4 |
| 8 | Наименование помещения | кладовая |
| 1 | 2 | 3 |
| 1 | Кадастровый номер либо ранее присвоенный государственный учетный номер помещения, машино-места (кадастровый, инвентарный или условный номер) | — |
| | Кадастровый номер исходного объекта недвижимости (объектов недвижимости) | — |
| 2 | Номер, тип этажа (этажей), на котором (которых) расположено помещение, машино-место | подвальный Подвал |
| 3 | Обозначение (номер) помещения, машино-места на поэтажном плане | 203 |
| 4 | Адрес помещения, машино-места | Российская Федерация, Московская область, Ленинский муниципальный район, городское поселение Видное, город Видное, жилой комплекс "Видный город", бульвар имени народного артиста СССР Мстислава Ростроповича, дом 5, помещение 203 |
| | Местоположение помещения, машино-места | — |
| | Дополнение местоположения помещения, машино-места | — |
| 5 | Назначение помещения | Нежилое помещение |
| 6 | Вид (виды) разрешенного использования | — |
| 7 | Площадь помещения (Р), м ² | 3,0 |
| 8 | Наименование помещения | кладовая |
| 1 | 2 | 3 |
| 1 | Кадастровый номер либо ранее присвоенный государственный учетный номер помещения, машино-места (кадастровый, инвентарный или условный номер) | — |
| | Кадастровый номер исходного объекта недвижимости (объектов недвижимости) | — |
| 2 | Номер, тип этажа (этажей), на котором (которых) расположено помещение, машино-место | подвальный Подвал |
| 3 | Обозначение (номер) помещения, машино-места на поэтажном плане | 204 |

| 1 | 2 | 3 |
|---|--|---|
| 4 | Адрес помещения, машино-места | Российская Федерация, Московская область, Ленинский муниципальный район, городское поселение Видное, город Видное, жилой комплекс "Видный город", бульвар имени народного артиста СССР Мстислава Ростроповича, дом 5, помещение 204 |
| | Местоположение помещения, машино-места | — |
| | Дополнение местоположения помещения, машино-места | — |
| 5 | Назначение помещения | Нежилое помещение |
| 6 | Вид (виды) разрешенного использования | — |
| 7 | Площадь помещения (Р), м ² | 3,3 |
| 8 | Наименование помещения | кладовая |
| 1 | 2 | 3 |
| 1 | Кадастровый номер либо ранее присвоенный государственный учетный номер помещения, машино-места (кадастровый, инвентарный или условный номер) | — |
| | Кадастровый номер исходного объекта недвижимости (объектов недвижимости) | — |
| 2 | Номер, тип этажа (этажей), на котором (которых) расположено помещение, машино-место | подвальный Подвал |
| 3 | Обозначение (номер) помещения, машино-места на поэтажном плане | 205 |
| 4 | Адрес помещения, машино-места | Российская Федерация, Московская область, Ленинский муниципальный район, городское поселение Видное, город Видное, жилой комплекс "Видный город", бульвар имени народного артиста СССР Мстислава Ростроповича, дом 5, помещение 205 |
| | Местоположение помещения, машино-места | — |
| | Дополнение местоположения помещения, машино-места | — |
| 5 | Назначение помещения | Нежилое помещение |
| 6 | Вид (виды) разрешенного использования | — |
| 7 | Площадь помещения (Р), м ² | 3,4 |
| 8 | Наименование помещения | кладовая |
| 1 | 2 | 3 |
| 1 | Кадастровый номер либо ранее присвоенный государственный учетный номер помещения, машино-места (кадастровый, инвентарный или условный номер) | — |
| | Кадастровый номер исходного объекта недвижимости (объектов недвижимости) | — |
| 2 | Номер, тип этажа (этажей), на котором (которых) расположено помещение, машино-место | подвальный Подвал |
| 3 | Обозначение (номер) помещения, машино-места на поэтажном плане | 206 |

| 1 | 2 | 3 |
|---|--|---|
| 4 | Адрес помещения, машино-места | Российская Федерация, Московская область, Ленинский муниципальный район, городское поселение Видное, город Видное, жилой комплекс "Видный город", бульвар имени народного артиста СССР Мстислава Ростроповича, дом 5, помещение 206 |
| | Местоположение помещения, машино-места | — |
| | Дополнение местоположения помещения, машино-места | — |
| 5 | Назначение помещения | Нежилое помещение |
| 6 | Вид (виды) разрешенного использования | — |
| 7 | Площадь помещения (Р), м ² | 3,3 |
| 8 | Наименование помещения | кладовая |
| 1 | 2 | 3 |
| 1 | Кадастровый номер либо ранее присвоенный государственный учетный номер помещения, машино-места (кадастровый, инвентарный или условный номер) | — |
| | Кадастровый номер исходного объекта недвижимости (объектов недвижимости) | — |
| 2 | Номер, тип этажа (этажей), на котором (которых) расположено помещение, машино-место | подвальный Подвал |
| 3 | Обозначение (номер) помещения, машино-места на поэтажном плане | 207 |
| 4 | Адрес помещения, машино-места | Российская Федерация, Московская область, Ленинский муниципальный район, городское поселение Видное, город Видное, жилой комплекс "Видный город", бульвар имени народного артиста СССР Мстислава Ростроповича, дом 5, помещение 207 |
| | Местоположение помещения, машино-места | — |
| | Дополнение местоположения помещения, машино-места | — |
| 5 | Назначение помещения | Нежилое помещение |
| 6 | Вид (виды) разрешенного использования | — |
| 7 | Площадь помещения (Р), м ² | 3,4 |
| 8 | Наименование помещения | кладовая |
| 1 | 2 | 3 |
| 1 | Кадастровый номер либо ранее присвоенный государственный учетный номер помещения, машино-места (кадастровый, инвентарный или условный номер) | — |
| | Кадастровый номер исходного объекта недвижимости (объектов недвижимости) | — |
| 2 | Номер, тип этажа (этажей), на котором (которых) расположено помещение, машино-место | подвальный Подвал |
| 3 | Обозначение (номер) помещения, машино-места на поэтажном плане | 208 |

| 1 | 2 | 3 |
|---|--|---|
| 4 | Адрес помещения, машино-места | Российская Федерация, Московская область, Ленинский муниципальный район, городское поселение Видное, город Видное, жилой комплекс "Видный город", бульвар имени народного артиста СССР Мстислава Ростроповича, дом 5, помещение 208 |
| | Местоположение помещения, машино-места | — |
| | Дополнение местоположения помещения, машино-места | — |
| 5 | Назначение помещения | Нежилое помещение |
| 6 | Вид (виды) разрешенного использования | — |
| 7 | Площадь помещения (Р), м ² | 3,6 |
| 8 | Наименование помещения | кладовая |
| 1 | 2 | 3 |
| 1 | Кадастровый номер либо ранее присвоенный государственный учетный номер помещения, машино-места (кадастровый, инвентарный или условный номер) | — |
| | Кадастровый номер исходного объекта недвижимости (объектов недвижимости) | — |
| 2 | Номер, тип этажа (этажей), на котором (которых) расположено помещение, машино-место | подвальный Подвал |
| 3 | Обозначение (номер) помещения, машино-места на поэтажном плане | 209 |
| 4 | Адрес помещения, машино-места | Российская Федерация, Московская область, Ленинский муниципальный район, городское поселение Видное, город Видное, жилой комплекс "Видный город", бульвар имени народного артиста СССР Мстислава Ростроповича, дом 5, помещение 209 |
| | Местоположение помещения, машино-места | — |
| | Дополнение местоположения помещения, машино-места | — |
| 5 | Назначение помещения | Нежилое помещение |
| 6 | Вид (виды) разрешенного использования | — |
| 7 | Площадь помещения (Р), м ² | 4,4 |
| 8 | Наименование помещения | кладовая |
| 1 | 2 | 3 |
| 1 | Кадастровый номер либо ранее присвоенный государственный учетный номер помещения, машино-места (кадастровый, инвентарный или условный номер) | — |
| | Кадастровый номер исходного объекта недвижимости (объектов недвижимости) | — |
| 2 | Номер, тип этажа (этажей), на котором (которых) расположено помещение, машино-место | подвальный Подвал |
| 3 | Обозначение (номер) помещения, машино-места на поэтажном плане | 210 |

| 1 | 2 | 3 |
|---|--|---|
| 4 | Адрес помещения, машино-места | Российская Федерация, Московская область, Ленинский муниципальный район, городское поселение Видное, город Видное, жилой комплекс "Видный город", бульвар имени народного артиста СССР Мстислава Ростроповича, дом 5, помещение 210 |
| | Местоположение помещения, машино-места | — |
| | Дополнение местоположения помещения, машино-места | — |
| 5 | Назначение помещения | Нежилое помещение |
| 6 | Вид (виды) разрешенного использования | — |
| 7 | Площадь помещения (Р), м ² | 4,4 |
| 8 | Наименование помещения | кладовая |
| 1 | 2 | 3 |
| 1 | Кадастровый номер либо ранее присвоенный государственный учетный номер помещения, машино-места (кадастровый, инвентарный или условный номер) | — |
| | Кадастровый номер исходного объекта недвижимости (объектов недвижимости) | — |
| 2 | Номер, тип этажа (этажей), на котором (которых) расположено помещение, машино-место | подвальный Подвал |
| 3 | Обозначение (номер) помещения, машино-места на поэтажном плане | 211 |
| 4 | Адрес помещения, машино-места | Российская Федерация, Московская область, Ленинский муниципальный район, городское поселение Видное, город Видное, жилой комплекс "Видный город", бульвар имени народного артиста СССР Мстислава Ростроповича, дом 5, помещение 211 |
| | Местоположение помещения, машино-места | — |
| | Дополнение местоположения помещения, машино-места | — |
| 5 | Назначение помещения | Нежилое помещение |
| 6 | Вид (виды) разрешенного использования | — |
| 7 | Площадь помещения (Р), м ² | 4,9 |
| 8 | Наименование помещения | кладовая |
| 1 | 2 | 3 |
| 1 | Кадастровый номер либо ранее присвоенный государственный учетный номер помещения, машино-места (кадастровый, инвентарный или условный номер) | — |
| | Кадастровый номер исходного объекта недвижимости (объектов недвижимости) | — |
| 2 | Номер, тип этажа (этажей), на котором (которых) расположено помещение, машино-место | подвальный Подвал |
| 3 | Обозначение (номер) помещения, машино-места на поэтажном плане | 212 |

| 1 | 2 | 3 |
|---|--|---|
| 4 | Адрес помещения, машино-места | Российская Федерация, Московская область, Ленинский муниципальный район, городское поселение Видное, город Видное, жилой комплекс "Видный город", бульвар имени народного артиста СССР Мстислава Ростроповича, дом 5, помещение 212 |
| | Местоположение помещения, машино-места | — |
| | Дополнение местоположения помещения, машино-места | — |
| 5 | Назначение помещения | Нежилое помещение |
| 6 | Вид (виды) разрешенного использования | — |
| 7 | Площадь помещения (Р), м ² | 3,0 |
| 8 | Наименование помещения | кладовая |
| 1 | 2 | 3 |
| 1 | Кадастровый номер либо ранее присвоенный государственный учетный номер помещения, машино-места (кадастровый, инвентарный или условный номер) | — |
| | Кадастровый номер исходного объекта недвижимости (объектов недвижимости) | — |
| 2 | Номер, тип этажа (этажей), на котором (которых) расположено помещение, машино-место | подвальный Подвал |
| 3 | Обозначение (номер) помещения, машино-места на поэтажном плане | 213 |
| 4 | Адрес помещения, машино-места | Российская Федерация, Московская область, Ленинский муниципальный район, городское поселение Видное, город Видное, жилой комплекс "Видный город", бульвар имени народного артиста СССР Мстислава Ростроповича, дом 5, помещение 213 |
| | Местоположение помещения, машино-места | — |
| | Дополнение местоположения помещения, машино-места | — |
| 5 | Назначение помещения | Нежилое помещение |
| 6 | Вид (виды) разрешенного использования | — |
| 7 | Площадь помещения (Р), м ² | 3,1 |
| 8 | Наименование помещения | кладовая |
| 1 | 2 | 3 |
| 1 | Кадастровый номер либо ранее присвоенный государственный учетный номер помещения, машино-места (кадастровый, инвентарный или условный номер) | — |
| | Кадастровый номер исходного объекта недвижимости (объектов недвижимости) | — |
| 2 | Номер, тип этажа (этажей), на котором (которых) расположено помещение, машино-место | подвальный Подвал |
| 3 | Обозначение (номер) помещения, машино-места на поэтажном плане | 301 |

| 1 | 2 | 3 |
|---|--|---|
| 4 | Адрес помещения, машино-места | Российская Федерация, Московская область, Ленинский муниципальный район, городское поселение Видное, город Видное, жилой комплекс "Видный город", бульвар имени народного артиста СССР Мстислава Ростроповича, дом 5, помещение 301 |
| | Местоположение помещения, машино-места | — |
| | Дополнение местоположения помещения, машино-места | — |
| 5 | Назначение помещения | Нежилое помещение |
| 6 | Вид (виды) разрешенного использования | — |
| 7 | Площадь помещения (Р), м ² | 3,0 |
| 8 | Наименование помещения | кладовая |
| 1 | 2 | 3 |
| 1 | Кадастровый номер либо ранее присвоенный государственный учетный номер помещения, машино-места (кадастровый, инвентарный или условный номер) | — |
| | Кадастровый номер исходного объекта недвижимости (объектов недвижимости) | — |
| 2 | Номер, тип этажа (этажей), на котором (которых) расположено помещение, машино-место | подвальный Подвал |
| 3 | Обозначение (номер) помещения, машино-места на поэтажном плане | 302 |
| 4 | Адрес помещения, машино-места | Российская Федерация, Московская область, Ленинский муниципальный район, городское поселение Видное, город Видное, жилой комплекс "Видный город", бульвар имени народного артиста СССР Мстислава Ростроповича, дом 5, помещение 302 |
| | Местоположение помещения, машино-места | — |
| | Дополнение местоположения помещения, машино-места | — |
| 5 | Назначение помещения | Нежилое помещение |
| 6 | Вид (виды) разрешенного использования | — |
| 7 | Площадь помещения (Р), м ² | 4,2 |
| 8 | Наименование помещения | кладовая |
| 1 | 2 | 3 |
| 1 | Кадастровый номер либо ранее присвоенный государственный учетный номер помещения, машино-места (кадастровый, инвентарный или условный номер) | — |
| | Кадастровый номер исходного объекта недвижимости (объектов недвижимости) | — |
| 2 | Номер, тип этажа (этажей), на котором (которых) расположено помещение, машино-место | подвальный Подвал |
| 3 | Обозначение (номер) помещения, машино-места на поэтажном плане | 303 |

| 1 | 2 | 3 |
|---|--|---|
| 4 | Адрес помещения, машино-места | Российская Федерация, Московская область, Ленинский муниципальный район, городское поселение Видное, город Видное, жилой комплекс "Видный город", бульвар имени народного артиста СССР Мстислава Ростроповича, дом 5, помещение 303 |
| | Местоположение помещения, машино-места | — |
| | Дополнение местоположения помещения, машино-места | — |
| 5 | Назначение помещения | Нежилое помещение |
| 6 | Вид (виды) разрешенного использования | — |
| 7 | Площадь помещения (Р), м ² | 4,3 |
| 8 | Наименование помещения | кладовая |
| 1 | 2 | 3 |
| 1 | Кадастровый номер либо ранее присвоенный государственный учетный номер помещения, машино-места (кадастровый, инвентарный или условный номер) | — |
| | Кадастровый номер исходного объекта недвижимости (объектов недвижимости) | — |
| 2 | Номер, тип этажа (этажей), на котором (которых) расположено помещение, машино-место | подвальный Подвал |
| 3 | Обозначение (номер) помещения, машино-места на поэтажном плане | 304 |
| 4 | Адрес помещения, машино-места | Российская Федерация, Московская область, Ленинский муниципальный район, городское поселение Видное, город Видное, жилой комплекс "Видный город", бульвар имени народного артиста СССР Мстислава Ростроповича, дом 5, помещение 304 |
| | Местоположение помещения, машино-места | — |
| | Дополнение местоположения помещения, машино-места | — |
| 5 | Назначение помещения | Нежилое помещение |
| 6 | Вид (виды) разрешенного использования | — |
| 7 | Площадь помещения (Р), м ² | 3,4 |
| 8 | Наименование помещения | кладовая |
| 1 | 2 | 3 |
| 1 | Кадастровый номер либо ранее присвоенный государственный учетный номер помещения, машино-места (кадастровый, инвентарный или условный номер) | — |
| | Кадастровый номер исходного объекта недвижимости (объектов недвижимости) | — |
| 2 | Номер, тип этажа (этажей), на котором (которых) расположено помещение, машино-место | подвальный Подвал |
| 3 | Обозначение (номер) помещения, машино-места на поэтажном плане | 305 |

| 1 | 2 | 3 |
|---|--|---|
| 4 | Адрес помещения, машино-места | Российская Федерация, Московская область, Ленинский муниципальный район, городское поселение Видное, город Видное, жилой комплекс "Видный город", бульвар имени народного артиста СССР Мстислава Ростроповича, дом 5, помещение 305 |
| | Местоположение помещения, машино-места | — |
| | Дополнение местоположения помещения, машино-места | — |
| 5 | Назначение помещения | Нежилое помещение |
| 6 | Вид (виды) разрешенного использования | — |
| 7 | Площадь помещения (Р), м ² | 3,7 |
| 8 | Наименование помещения | кладовая |
| 1 | 2 | 3 |
| 1 | Кадастровый номер либо ранее присвоенный государственный учетный номер помещения, машино-места (кадастровый, инвентарный или условный номер) | — |
| | Кадастровый номер исходного объекта недвижимости (объектов недвижимости) | — |
| 2 | Номер, тип этажа (этажей), на котором (которых) расположено помещение, машино-место | подвальный Подвал |
| 3 | Обозначение (номер) помещения, машино-места на поэтажном плане | 306 |
| 4 | Адрес помещения, машино-места | Российская Федерация, Московская область, Ленинский муниципальный район, городское поселение Видное, город Видное, жилой комплекс "Видный город", бульвар имени народного артиста СССР Мстислава Ростроповича, дом 5, помещение 306 |
| | Местоположение помещения, машино-места | — |
| | Дополнение местоположения помещения, машино-места | — |
| 5 | Назначение помещения | Нежилое помещение |
| 6 | Вид (виды) разрешенного использования | — |
| 7 | Площадь помещения (Р), м ² | 3,8 |
| 8 | Наименование помещения | кладовая |
| 1 | 2 | 3 |
| 1 | Кадастровый номер либо ранее присвоенный государственный учетный номер помещения, машино-места (кадастровый, инвентарный или условный номер) | — |
| | Кадастровый номер исходного объекта недвижимости (объектов недвижимости) | — |
| 2 | Номер, тип этажа (этажей), на котором (которых) расположено помещение, машино-место | подвальный Подвал |
| 3 | Обозначение (номер) помещения, машино-места на поэтажном плане | 307 |

| 1 | 2 | 3 |
|---|--|---|
| 4 | Адрес помещения, машино-места | Российская Федерация, Московская область, Ленинский муниципальный район, городское поселение Видное, город Видное, жилой комплекс "Видный город", бульвар имени народного артиста СССР Мстислава Ростроповича, дом 5, помещение 307 |
| | Местоположение помещения, машино-места | — |
| | Дополнение местоположения помещения, машино-места | — |
| 5 | Назначение помещения | Нежилое помещение |
| 6 | Вид (виды) разрешенного использования | — |
| 7 | Площадь помещения (Р), м ² | 3,0 |
| 8 | Наименование помещения | кладовая |
| 1 | 2 | 3 |
| 1 | Кадастровый номер либо ранее присвоенный государственный учетный номер помещения, машино-места (кадастровый, инвентарный или условный номер) | — |
| | Кадастровый номер исходного объекта недвижимости (объектов недвижимости) | — |
| 2 | Номер, тип этажа (этажей), на котором (которых) расположено помещение, машино-место | подвальный Подвал |
| 3 | Обозначение (номер) помещения, машино-места на поэтажном плане | 308 |
| 4 | Адрес помещения, машино-места | Российская Федерация, Московская область, Ленинский муниципальный район, городское поселение Видное, город Видное, жилой комплекс "Видный город", бульвар имени народного артиста СССР Мстислава Ростроповича, дом 5, помещение 308 |
| | Местоположение помещения, машино-места | — |
| | Дополнение местоположения помещения, машино-места | — |
| 5 | Назначение помещения | Нежилое помещение |
| 6 | Вид (виды) разрешенного использования | — |
| 7 | Площадь помещения (Р), м ² | 3,7 |
| 8 | Наименование помещения | кладовая |
| 1 | 2 | 3 |
| 1 | Кадастровый номер либо ранее присвоенный государственный учетный номер помещения, машино-места (кадастровый, инвентарный или условный номер) | — |
| | Кадастровый номер исходного объекта недвижимости (объектов недвижимости) | — |
| 2 | Номер, тип этажа (этажей), на котором (которых) расположено помещение, машино-место | подвальный Подвал |
| 3 | Обозначение (номер) помещения, машино-места на поэтажном плане | 309 |

| 1 | 2 | 3 |
|---|--|---|
| 4 | Адрес помещения, машино-места | Российская Федерация, Московская область, Ленинский муниципальный район, городское поселение Видное, город Видное, жилой комплекс "Видный город", бульвар имени народного артиста СССР Мстислава Ростроповича, дом 5, помещение 309 |
| | Местоположение помещения, машино-места | — |
| | Дополнение местоположения помещения, машино-места | — |
| 5 | Назначение помещения | Нежилое помещение |
| 6 | Вид (виды) разрешенного использования | — |
| 7 | Площадь помещения (Р), м ² | 4,6 |
| 8 | Наименование помещения | кладовая |
| 1 | 2 | 3 |
| 1 | Кадастровый номер либо ранее присвоенный государственный учетный номер помещения, машино-места (кадастровый, инвентарный или условный номер) | — |
| | Кадастровый номер исходного объекта недвижимости (объектов недвижимости) | — |
| 2 | Номер, тип этажа (этажей), на котором (которых) расположено помещение, машино-место | подвальный Подвал |
| 3 | Обозначение (номер) помещения, машино-места на поэтажном плане | 310 |
| 4 | Адрес помещения, машино-места | Российская Федерация, Московская область, Ленинский муниципальный район, городское поселение Видное, город Видное, жилой комплекс "Видный город", бульвар имени народного артиста СССР Мстислава Ростроповича, дом 5, помещение 310 |
| | Местоположение помещения, машино-места | — |
| | Дополнение местоположения помещения, машино-места | — |
| 5 | Назначение помещения | Нежилое помещение |
| 6 | Вид (виды) разрешенного использования | — |
| 7 | Площадь помещения (Р), м ² | 4,0 |
| 8 | Наименование помещения | кладовая |
| 1 | 2 | 3 |
| 1 | Кадастровый номер либо ранее присвоенный государственный учетный номер помещения, машино-места (кадастровый, инвентарный или условный номер) | — |
| | Кадастровый номер исходного объекта недвижимости (объектов недвижимости) | — |
| 2 | Номер, тип этажа (этажей), на котором (которых) расположено помещение, машино-место | подвальный Подвал |
| 3 | Обозначение (номер) помещения, машино-места на поэтажном плане | 311 |

| 1 | 2 | 3 |
|---|--|---|
| 4 | Адрес помещения, машино-места | Российская Федерация, Московская область, Ленинский муниципальный район, городское поселение Видное, город Видное, жилой комплекс "Видный город", бульвар имени народного артиста СССР Мстислава Ростроповича, дом 5, помещение 311 |
| | Местоположение помещения, машино-места | — |
| | Дополнение местоположения помещения, машино-места | — |
| 5 | Назначение помещения | Нежилое помещение |
| 6 | Вид (виды) разрешенного использования | — |
| 7 | Площадь помещения (Р), м ² | 3,1 |
| 8 | Наименование помещения | кладовая |
| 1 | 2 | 3 |
| 1 | Кадастровый номер либо ранее присвоенный государственный учетный номер помещения, машино-места (кадастровый, инвентарный или условный номер) | — |
| | Кадастровый номер исходного объекта недвижимости (объектов недвижимости) | — |
| 2 | Номер, тип этажа (этажей), на котором (которых) расположено помещение, машино-место | подвальный Подвал |
| 3 | Обозначение (номер) помещения, машино-места на поэтажном плане | 312 |
| 4 | Адрес помещения, машино-места | Российская Федерация, Московская область, Ленинский муниципальный район, городское поселение Видное, город Видное, жилой комплекс "Видный город", бульвар имени народного артиста СССР Мстислава Ростроповича, дом 5, помещение 312 |
| | Местоположение помещения, машино-места | — |
| | Дополнение местоположения помещения, машино-места | — |
| 5 | Назначение помещения | Нежилое помещение |
| 6 | Вид (виды) разрешенного использования | — |
| 7 | Площадь помещения (Р), м ² | 3,6 |
| 8 | Наименование помещения | кладовая |
| 1 | 2 | 3 |
| 1 | Кадастровый номер либо ранее присвоенный государственный учетный номер помещения, машино-места (кадастровый, инвентарный или условный номер) | — |
| | Кадастровый номер исходного объекта недвижимости (объектов недвижимости) | — |
| 2 | Номер, тип этажа (этажей), на котором (которых) расположено помещение, машино-место | подвальный Подвал |
| 3 | Обозначение (номер) помещения, машино-места на поэтажном плане | 313 |

| 1 | 2 | 3 |
|---|--|---|
| 4 | Адрес помещения, машино-места | Российская Федерация, Московская область, Ленинский муниципальный район, городское поселение Видное, город Видное, жилой комплекс "Видный город", бульвар имени народного артиста СССР Мстислава Ростроповича, дом 5, помещение 313 |
| | Местоположение помещения, машино-места | — |
| | Дополнение местоположения помещения, машино-места | — |
| 5 | Назначение помещения | Нежилое помещение |
| 6 | Вид (виды) разрешенного использования | — |
| 7 | Площадь помещения (Р), м ² | 4,4 |
| 8 | Наименование помещения | кладовая |
| 1 | 2 | 3 |
| 1 | Кадастровый номер либо ранее присвоенный государственный учетный номер помещения, машино-места (кадастровый, инвентарный или условный номер) | — |
| | Кадастровый номер исходного объекта недвижимости (объектов недвижимости) | — |
| 2 | Номер, тип этажа (этажей), на котором (которых) расположено помещение, машино-место | подвальный Подвал |
| 3 | Обозначение (номер) помещения, машино-места на поэтажном плане | 314 |
| 4 | Адрес помещения, машино-места | Российская Федерация, Московская область, Ленинский муниципальный район, городское поселение Видное, город Видное, жилой комплекс "Видный город", бульвар имени народного артиста СССР Мстислава Ростроповича, дом 5, помещение 314 |
| | Местоположение помещения, машино-места | — |
| | Дополнение местоположения помещения, машино-места | — |
| 5 | Назначение помещения | Нежилое помещение |
| 6 | Вид (виды) разрешенного использования | — |
| 7 | Площадь помещения (Р), м ² | 3,8 |
| 8 | Наименование помещения | кладовая |
| 1 | 2 | 3 |
| 1 | Кадастровый номер либо ранее присвоенный государственный учетный номер помещения, машино-места (кадастровый, инвентарный или условный номер) | — |
| | Кадастровый номер исходного объекта недвижимости (объектов недвижимости) | — |
| 2 | Номер, тип этажа (этажей), на котором (которых) расположено помещение, машино-место | подвальный Подвал |
| 3 | Обозначение (номер) помещения, машино-места на поэтажном плане | 315 |

| 1 | 2 | 3 |
|---|--|---|
| 4 | Адрес помещения, машино-места | Российская Федерация, Московская область, Ленинский муниципальный район, городское поселение Видное, город Видное, жилой комплекс "Видный город", бульвар имени народного артиста СССР Мстислава Ростроповича, дом 5, помещение 315 |
| | Местоположение помещения, машино-места | — |
| | Дополнение местоположения помещения, машино-места | — |
| 5 | Назначение помещения | Нежилое помещение |
| 6 | Вид (виды) разрешенного использования | — |
| 7 | Площадь помещения (Р), м ² | 3,6 |
| 8 | Наименование помещения | кладовая |
| 1 | 2 | 3 |
| 1 | Кадастровый номер либо ранее присвоенный государственный учетный номер помещения, машино-места (кадастровый, инвентарный или условный номер) | — |
| | Кадастровый номер исходного объекта недвижимости (объектов недвижимости) | — |
| 2 | Номер, тип этажа (этажей), на котором (которых) расположено помещение, машино-место | подвальный Подвал |
| 3 | Обозначение (номер) помещения, машино-места на поэтажном плане | 316 |
| 4 | Адрес помещения, машино-места | Российская Федерация, Московская область, Ленинский муниципальный район, городское поселение Видное, город Видное, жилой комплекс "Видный город", бульвар имени народного артиста СССР Мстислава Ростроповича, дом 5, помещение 316 |
| | Местоположение помещения, машино-места | — |
| | Дополнение местоположения помещения, машино-места | — |
| 5 | Назначение помещения | Нежилое помещение |
| 6 | Вид (виды) разрешенного использования | — |
| 7 | Площадь помещения (Р), м ² | 4,6 |
| 8 | Наименование помещения | кладовая |
| 1 | 2 | 3 |
| 1 | Кадастровый номер либо ранее присвоенный государственный учетный номер помещения, машино-места (кадастровый, инвентарный или условный номер) | — |
| | Кадастровый номер исходного объекта недвижимости (объектов недвижимости) | — |
| 2 | Номер, тип этажа (этажей), на котором (которых) расположено помещение, машино-место | подвальный Подвал |
| 3 | Обозначение (номер) помещения, машино-места на поэтажном плане | 317 |

| 1 | 2 | 3 |
|---|--|---|
| 4 | Адрес помещения, машино-места | Российская Федерация, Московская область, Ленинский муниципальный район, городское поселение Видное, город Видное, жилой комплекс "Видный город", бульвар имени народного артиста СССР Мстислава Ростроповича, дом 5, помещение 317 |
| | Местоположение помещения, машино-места | — |
| | Дополнение местоположения помещения, машино-места | — |
| 5 | Назначение помещения | Нежилое помещение |
| 6 | Вид (виды) разрешенного использования | — |
| 7 | Площадь помещения (Р), м ² | 4,4 |
| 8 | Наименование помещения | кладовая |
| 1 | 2 | 3 |
| 1 | Кадастровый номер либо ранее присвоенный государственный учетный номер помещения, машино-места (кадастровый, инвентарный или условный номер) | — |
| | Кадастровый номер исходного объекта недвижимости (объектов недвижимости) | — |
| 2 | Номер, тип этажа (этажей), на котором (которых) расположено помещение, машино-место | подвальный Подвал |
| 3 | Обозначение (номер) помещения, машино-места на поэтажном плане | 318 |
| 4 | Адрес помещения, машино-места | Российская Федерация, Московская область, Ленинский муниципальный район, городское поселение Видное, город Видное, жилой комплекс "Видный город", бульвар имени народного артиста СССР Мстислава Ростроповича, дом 5, помещение 318 |
| | Местоположение помещения, машино-места | — |
| | Дополнение местоположения помещения, машино-места | — |
| 5 | Назначение помещения | Нежилое помещение |
| 6 | Вид (виды) разрешенного использования | — |
| 7 | Площадь помещения (Р), м ² | 3,1 |
| 8 | Наименование помещения | кладовая |
| 1 | 2 | 3 |
| 1 | Кадастровый номер либо ранее присвоенный государственный учетный номер помещения, машино-места (кадастровый, инвентарный или условный номер) | — |
| | Кадастровый номер исходного объекта недвижимости (объектов недвижимости) | — |
| 2 | Номер, тип этажа (этажей), на котором (которых) расположено помещение, машино-место | подвальный Подвал |
| 3 | Обозначение (номер) помещения, машино-места на поэтажном плане | 319 |

| 1 | 2 | 3 |
|---|--|---|
| 4 | Адрес помещения, машино-места | Российская Федерация, Московская область, Ленинский муниципальный район, городское поселение Видное, город Видное, жилой комплекс "Видный город", бульвар имени народного артиста СССР Мстислава Ростроповича, дом 5, помещение 319 |
| | Местоположение помещения, машино-места | — |
| | Дополнение местоположения помещения, машино-места | — |
| 5 | Назначение помещения | Нежилое помещение |
| 6 | Вид (виды) разрешенного использования | — |
| 7 | Площадь помещения (Р), м ² | 3,1 |
| 8 | Наименование помещения | кладовая |
| 1 | 2 | 3 |
| 1 | Кадастровый номер либо ранее присвоенный государственный учетный номер помещения, машино-места (кадастровый, инвентарный или условный номер) | — |
| | Кадастровый номер исходного объекта недвижимости (объектов недвижимости) | — |
| 2 | Номер, тип этажа (этажей), на котором (которых) расположено помещение, машино-место | подвальный Подвал |
| 3 | Обозначение (номер) помещения, машино-места на поэтажном плане | 401 |
| 4 | Адрес помещения, машино-места | Российская Федерация, Московская область, Ленинский муниципальный район, городское поселение Видное, город Видное, жилой комплекс "Видный город", бульвар имени народного артиста СССР Мстислава Ростроповича, дом 5, помещение 401 |
| | Местоположение помещения, машино-места | — |
| | Дополнение местоположения помещения, машино-места | — |
| 5 | Назначение помещения | Нежилое помещение |
| 6 | Вид (виды) разрешенного использования | — |
| 7 | Площадь помещения (Р), м ² | 4,9 |
| 8 | Наименование помещения | кладовая |
| 1 | 2 | 3 |
| 1 | Кадастровый номер либо ранее присвоенный государственный учетный номер помещения, машино-места (кадастровый, инвентарный или условный номер) | — |
| | Кадастровый номер исходного объекта недвижимости (объектов недвижимости) | — |
| 2 | Номер, тип этажа (этажей), на котором (которых) расположено помещение, машино-место | подвальный Подвал |
| 3 | Обозначение (номер) помещения, машино-места на поэтажном плане | 402 |

| 1 | 2 | 3 |
|---|--|---|
| 4 | Адрес помещения, машино-места | Российская Федерация, Московская область, Ленинский муниципальный район, городское поселение Видное, город Видное, жилой комплекс "Видный город", бульвар имени народного артиста СССР Мстислава Ростроповича, дом 5, помещение 402 |
| | Местоположение помещения, машино-места | — |
| | Дополнение местоположения помещения, машино-места | — |
| 5 | Назначение помещения | Нежилое помещение |
| 6 | Вид (виды) разрешенного использования | — |
| 7 | Площадь помещения (Р), м ² | 3,8 |
| 8 | Наименование помещения | кладовая |
| 1 | 2 | 3 |
| 1 | Кадастровый номер либо ранее присвоенный государственный учетный номер помещения, машино-места (кадастровый, инвентарный или условный номер) | — |
| | Кадастровый номер исходного объекта недвижимости (объектов недвижимости) | — |
| 2 | Номер, тип этажа (этажей), на котором (которых) расположено помещение, машино-место | подвальный Подвал |
| 3 | Обозначение (номер) помещения, машино-места на поэтажном плане | 403 |
| 4 | Адрес помещения, машино-места | Российская Федерация, Московская область, Ленинский муниципальный район, городское поселение Видное, город Видное, жилой комплекс "Видный город", бульвар имени народного артиста СССР Мстислава Ростроповича, дом 5, помещение 403 |
| | Местоположение помещения, машино-места | — |
| | Дополнение местоположения помещения, машино-места | — |
| 5 | Назначение помещения | Нежилое помещение |
| 6 | Вид (виды) разрешенного использования | — |
| 7 | Площадь помещения (Р), м ² | 3,1 |
| 8 | Наименование помещения | кладовая |
| 1 | 2 | 3 |
| 1 | Кадастровый номер либо ранее присвоенный государственный учетный номер помещения, машино-места (кадастровый, инвентарный или условный номер) | — |
| | Кадастровый номер исходного объекта недвижимости (объектов недвижимости) | — |
| 2 | Номер, тип этажа (этажей), на котором (которых) расположено помещение, машино-место | подвальный Подвал |
| 3 | Обозначение (номер) помещения, машино-места на поэтажном плане | 404 |

| 1 | 2 | 3 |
|---|--|---|
| 4 | Адрес помещения, машино-места | Российская Федерация, Московская область, Ленинский муниципальный район, городское поселение Видное, город Видное, жилой комплекс "Видный город", бульвар имени народного артиста СССР Мстислава Ростроповича, дом 5, помещение 404 |
| | Местоположение помещения, машино-места | — |
| | Дополнение местоположения помещения, машино-места | — |
| 5 | Назначение помещения | Нежилое помещение |
| 6 | Вид (виды) разрешенного использования | — |
| 7 | Площадь помещения (Р), м ² | 3,5 |
| 8 | Наименование помещения | кладовая |
| 1 | 2 | 3 |
| 1 | Кадастровый номер либо ранее присвоенный государственный учетный номер помещения, машино-места (кадастровый, инвентарный или условный номер) | — |
| | Кадастровый номер исходного объекта недвижимости (объектов недвижимости) | — |
| 2 | Номер, тип этажа (этажей), на котором (которых) расположено помещение, машино-место | подвальный Подвал |
| 3 | Обозначение (номер) помещения, машино-места на поэтажном плане | 405 |
| 4 | Адрес помещения, машино-места | Российская Федерация, Московская область, Ленинский муниципальный район, городское поселение Видное, город Видное, жилой комплекс "Видный город", бульвар имени народного артиста СССР Мстислава Ростроповича, дом 5, помещение 405 |
| | Местоположение помещения, машино-места | — |
| | Дополнение местоположения помещения, машино-места | — |
| 5 | Назначение помещения | Нежилое помещение |
| 6 | Вид (виды) разрешенного использования | — |
| 7 | Площадь помещения (Р), м ² | 3,5 |
| 8 | Наименование помещения | кладовая |
| 1 | 2 | 3 |
| 1 | Кадастровый номер либо ранее присвоенный государственный учетный номер помещения, машино-места (кадастровый, инвентарный или условный номер) | — |
| | Кадастровый номер исходного объекта недвижимости (объектов недвижимости) | — |
| 2 | Номер, тип этажа (этажей), на котором (которых) расположено помещение, машино-место | подвальный Подвал |
| 3 | Обозначение (номер) помещения, машино-места на поэтажном плане | 406 |

| 1 | 2 | 3 |
|---|--|---|
| 4 | Адрес помещения, машино-места | Российская Федерация, Московская область, Ленинский муниципальный район, городское поселение Видное, город Видное, жилой комплекс "Видный город", бульвар имени народного артиста СССР Мстислава Ростроповича, дом 5, помещение 406 |
| | Местоположение помещения, машино-места | — |
| | Дополнение местоположения помещения, машино-места | — |
| 5 | Назначение помещения | Нежилое помещение |
| 6 | Вид (виды) разрешенного использования | — |
| 7 | Площадь помещения (Р), м ² | 4,1 |
| 8 | Наименование помещения | кладовая |
| 1 | 2 | 3 |
| 1 | Кадастровый номер либо ранее присвоенный государственный учетный номер помещения, машино-места (кадастровый, инвентарный или условный номер) | — |
| | Кадастровый номер исходного объекта недвижимости (объектов недвижимости) | — |
| 2 | Номер, тип этажа (этажей), на котором (которых) расположено помещение, машино-место | подвальный Подвал |
| 3 | Обозначение (номер) помещения, машино-места на поэтажном плане | 407 |
| 4 | Адрес помещения, машино-места | Российская Федерация, Московская область, Ленинский муниципальный район, городское поселение Видное, город Видное, жилой комплекс "Видный город", бульвар имени народного артиста СССР Мстислава Ростроповича, дом 5, помещение 407 |
| | Местоположение помещения, машино-места | — |
| | Дополнение местоположения помещения, машино-места | — |
| 5 | Назначение помещения | Нежилое помещение |
| 6 | Вид (виды) разрешенного использования | — |
| 7 | Площадь помещения (Р), м ² | 4,0 |
| 8 | Наименование помещения | кладовая |
| 1 | 2 | 3 |
| 1 | Кадастровый номер либо ранее присвоенный государственный учетный номер помещения, машино-места (кадастровый, инвентарный или условный номер) | — |
| | Кадастровый номер исходного объекта недвижимости (объектов недвижимости) | — |
| 2 | Номер, тип этажа (этажей), на котором (которых) расположено помещение, машино-место | подвальный Подвал |
| 3 | Обозначение (номер) помещения, машино-места на поэтажном плане | 408 |

| 1 | 2 | 3 |
|---|--|---|
| 4 | Адрес помещения, машино-места | Российская Федерация, Московская область, Ленинский муниципальный район, городское поселение Видное, город Видное, жилой комплекс "Видный город", бульвар имени народного артиста СССР Мстислава Ростроповича, дом 5, помещение 408 |
| | Местоположение помещения, машино-места | — |
| | Дополнение местоположения помещения, машино-места | — |
| 5 | Назначение помещения | Нежилое помещение |
| 6 | Вид (виды) разрешенного использования | — |
| 7 | Площадь помещения (Р), м ² | 3,1 |
| 8 | Наименование помещения | кладовая |
| 1 | 2 | 3 |
| 1 | Кадастровый номер либо ранее присвоенный государственный учетный номер помещения, машино-места (кадастровый, инвентарный или условный номер) | — |
| | Кадастровый номер исходного объекта недвижимости (объектов недвижимости) | — |
| 2 | Номер, тип этажа (этажей), на котором (которых) расположено помещение, машино-место | подвальный Подвал |
| 3 | Обозначение (номер) помещения, машино-места на поэтажном плане | 409 |
| 4 | Адрес помещения, машино-места | Российская Федерация, Московская область, Ленинский муниципальный район, городское поселение Видное, город Видное, жилой комплекс "Видный город", бульвар имени народного артиста СССР Мстислава Ростроповича, дом 5, помещение 409 |
| | Местоположение помещения, машино-места | — |
| | Дополнение местоположения помещения, машино-места | — |
| 5 | Назначение помещения | Нежилое помещение |
| 6 | Вид (виды) разрешенного использования | — |
| 7 | Площадь помещения (Р), м ² | 3,1 |
| 8 | Наименование помещения | кладовая |
| 1 | 2 | 3 |
| 1 | Кадастровый номер либо ранее присвоенный государственный учетный номер помещения, машино-места (кадастровый, инвентарный или условный номер) | — |
| | Кадастровый номер исходного объекта недвижимости (объектов недвижимости) | — |
| 2 | Номер, тип этажа (этажей), на котором (которых) расположено помещение, машино-место | подвальный Подвал |
| 3 | Обозначение (номер) помещения, машино-места на поэтажном плане | 410 |

| 1 | 2 | 3 |
|---|--|---|
| 4 | Адрес помещения, машино-места | Российская Федерация, Московская область, Ленинский муниципальный район, городское поселение Видное, город Видное, жилой комплекс "Видный город", бульвар имени народного артиста СССР Мстислава Ростроповича, дом 5, помещение 410 |
| | Местоположение помещения, машино-места | — |
| | Дополнение местоположения помещения, машино-места | — |
| 5 | Назначение помещения | Нежилое помещение |
| 6 | Вид (виды) разрешенного использования | — |
| 7 | Площадь помещения (Р), м ² | 3,4 |
| 8 | Наименование помещения | кладовая |
| 1 | 2 | 3 |
| 1 | Кадастровый номер либо ранее присвоенный государственный учетный номер помещения, машино-места (кадастровый, инвентарный или условный номер) | — |
| | Кадастровый номер исходного объекта недвижимости (объектов недвижимости) | — |
| 2 | Номер, тип этажа (этажей), на котором (которых) расположено помещение, машино-место | подвальный Подвал |
| 3 | Обозначение (номер) помещения, машино-места на поэтажном плане | 411 |
| 4 | Адрес помещения, машино-места | Российская Федерация, Московская область, Ленинский муниципальный район, городское поселение Видное, город Видное, жилой комплекс "Видный город", бульвар имени народного артиста СССР Мстислава Ростроповича, дом 5, помещение 411 |
| | Местоположение помещения, машино-места | — |
| | Дополнение местоположения помещения, машино-места | — |
| 5 | Назначение помещения | Нежилое помещение |
| 6 | Вид (виды) разрешенного использования | — |
| 7 | Площадь помещения (Р), м ² | 3,0 |
| 8 | Наименование помещения | кладовая |
| 1 | 2 | 3 |
| 1 | Кадастровый номер либо ранее присвоенный государственный учетный номер помещения, машино-места (кадастровый, инвентарный или условный номер) | — |
| | Кадастровый номер исходного объекта недвижимости (объектов недвижимости) | — |
| 2 | Номер, тип этажа (этажей), на котором (которых) расположено помещение, машино-место | подвальный Подвал |
| 3 | Обозначение (номер) помещения, машино-места на поэтажном плане | 412 |

| 1 | 2 | 3 |
|---|--|---|
| 4 | Адрес помещения, машино-места | Российская Федерация, Московская область, Ленинский муниципальный район, городское поселение Видное, город Видное, жилой комплекс "Видный город", бульвар имени народного артиста СССР Мстислава Ростроповича, дом 5, помещение 412 |
| | Местоположение помещения, машино-места | — |
| | Дополнение местоположения помещения, машино-места | — |
| 5 | Назначение помещения | Нежилое помещение |
| 6 | Вид (виды) разрешенного использования | — |
| 7 | Площадь помещения (Р), м ² | 3,0 |
| 8 | Наименование помещения | кладовая |
| 1 | 2 | 3 |
| 1 | Кадастровый номер либо ранее присвоенный государственный учетный номер помещения, машино-места (кадастровый, инвентарный или условный номер) | — |
| | Кадастровый номер исходного объекта недвижимости (объектов недвижимости) | — |
| 2 | Номер, тип этажа (этажей), на котором (которых) расположено помещение, машино-место | подвальный Подвал |
| 3 | Обозначение (номер) помещения, машино-места на поэтажном плане | 413 |
| 4 | Адрес помещения, машино-места | Российская Федерация, Московская область, Ленинский муниципальный район, городское поселение Видное, город Видное, жилой комплекс "Видный город", бульвар имени народного артиста СССР Мстислава Ростроповича, дом 5, помещение 413 |
| | Местоположение помещения, машино-места | — |
| | Дополнение местоположения помещения, машино-места | — |
| 5 | Назначение помещения | Нежилое помещение |
| 6 | Вид (виды) разрешенного использования | — |
| 7 | Площадь помещения (Р), м ² | 3,0 |
| 8 | Наименование помещения | кладовая |
| 1 | 2 | 3 |
| 1 | Кадастровый номер либо ранее присвоенный государственный учетный номер помещения, машино-места (кадастровый, инвентарный или условный номер) | — |
| | Кадастровый номер исходного объекта недвижимости (объектов недвижимости) | — |
| 2 | Номер, тип этажа (этажей), на котором (которых) расположено помещение, машино-место | подвальный Подвал |
| 3 | Обозначение (номер) помещения, машино-места на поэтажном плане | 414 |

| 1 | 2 | 3 |
|---|--|---|
| 4 | Адрес помещения, машино-места | Российская Федерация, Московская область, Ленинский муниципальный район, городское поселение Видное, город Видное, жилой комплекс "Видный город", бульвар имени народного артиста СССР Мстислава Ростроповича, дом 5, помещение 414 |
| | Местоположение помещения, машино-места | — |
| | Дополнение местоположения помещения, машино-места | — |
| 5 | Назначение помещения | Нежилое помещение |
| 6 | Вид (виды) разрешенного использования | — |
| 7 | Площадь помещения (Р), м ² | 3,8 |
| 8 | Наименование помещения | кладовая |
| 1 | 2 | 3 |
| 1 | Кадастровый номер либо ранее присвоенный государственный учетный номер помещения, машино-места (кадастровый, инвентарный или условный номер) | — |
| | Кадастровый номер исходного объекта недвижимости (объектов недвижимости) | — |
| 2 | Номер, тип этажа (этажей), на котором (которых) расположено помещение, машино-место | подвальный Подвал |
| 3 | Обозначение (номер) помещения, машино-места на поэтажном плане | 415 |
| 4 | Адрес помещения, машино-места | Российская Федерация, Московская область, Ленинский муниципальный район, городское поселение Видное, город Видное, жилой комплекс "Видный город", бульвар имени народного артиста СССР Мстислава Ростроповича, дом 5, помещение 415 |
| | Местоположение помещения, машино-места | — |
| | Дополнение местоположения помещения, машино-места | — |
| 5 | Назначение помещения | Нежилое помещение |
| 6 | Вид (виды) разрешенного использования | — |
| 7 | Площадь помещения (Р), м ² | 3,8 |
| 8 | Наименование помещения | кладовая |
| 1 | 2 | 3 |
| 1 | Кадастровый номер либо ранее присвоенный государственный учетный номер помещения, машино-места (кадастровый, инвентарный или условный номер) | — |
| | Кадастровый номер исходного объекта недвижимости (объектов недвижимости) | — |
| 2 | Номер, тип этажа (этажей), на котором (которых) расположено помещение, машино-место | подвальный Подвал |
| 3 | Обозначение (номер) помещения, машино-места на поэтажном плане | 416 |

| 1 | 2 | 3 |
|---|--|---|
| 4 | Адрес помещения, машино-места | Российская Федерация, Московская область, Ленинский муниципальный район, городское поселение Видное, город Видное, жилой комплекс "Видный город", бульвар имени народного артиста СССР Мстислава Ростроповича, дом 5, помещение 416 |
| | Местоположение помещения, машино-места | — |
| | Дополнение местоположения помещения, машино-места | — |
| 5 | Назначение помещения | Нежилое помещение |
| 6 | Вид (виды) разрешенного использования | — |
| 7 | Площадь помещения (Р), м ² | 3,5 |
| 8 | Наименование помещения | кладовая |
| 1 | 2 | 3 |
| 1 | Кадастровый номер либо ранее присвоенный государственный учетный номер помещения, машино-места (кадастровый, инвентарный или условный номер) | — |
| | Кадастровый номер исходного объекта недвижимости (объектов недвижимости) | — |
| 2 | Номер, тип этажа (этажей), на котором (которых) расположено помещение, машино-место | подвальный Подвал |
| 3 | Обозначение (номер) помещения, машино-места на поэтажном плане | 417 |
| 4 | Адрес помещения, машино-места | Российская Федерация, Московская область, Ленинский муниципальный район, городское поселение Видное, город Видное, жилой комплекс "Видный город", бульвар имени народного артиста СССР Мстислава Ростроповича, дом 5, помещение 417 |
| | Местоположение помещения, машино-места | — |
| | Дополнение местоположения помещения, машино-места | — |
| 5 | Назначение помещения | Нежилое помещение |
| 6 | Вид (виды) разрешенного использования | — |
| 7 | Площадь помещения (Р), м ² | 3,5 |
| 8 | Наименование помещения | кладовая |
| 1 | 2 | 3 |
| 1 | Кадастровый номер либо ранее присвоенный государственный учетный номер помещения, машино-места (кадастровый, инвентарный или условный номер) | — |
| | Кадастровый номер исходного объекта недвижимости (объектов недвижимости) | — |
| 2 | Номер, тип этажа (этажей), на котором (которых) расположено помещение, машино-место | подвальный Подвал |
| 3 | Обозначение (номер) помещения, машино-места на поэтажном плане | 501 |

| 1 | 2 | 3 |
|---|--|---|
| 4 | Адрес помещения, машино-места | Российская Федерация, Московская область, Ленинский муниципальный район, городское поселение Видное, город Видное, жилой комплекс "Видный город", бульвар имени народного артиста СССР Мстислава Ростроповича, дом 5, помещение 501 |
| | Местоположение помещения, машино-места | — |
| | Дополнение местоположения помещения, машино-места | — |
| 5 | Назначение помещения | Нежилое помещение |
| 6 | Вид (виды) разрешенного использования | — |
| 7 | Площадь помещения (Р), м ² | 3,3 |
| 8 | Наименование помещения | кладовая |
| 1 | 2 | 3 |
| 1 | Кадастровый номер либо ранее присвоенный государственный учетный номер помещения, машино-места (кадастровый, инвентарный или условный номер) | — |
| | Кадастровый номер исходного объекта недвижимости (объектов недвижимости) | — |
| 2 | Номер, тип этажа (этажей), на котором (которых) расположено помещение, машино-место | подвальный Подвал |
| 3 | Обозначение (номер) помещения, машино-места на поэтажном плане | 502 |
| 4 | Адрес помещения, машино-места | Российская Федерация, Московская область, Ленинский муниципальный район, городское поселение Видное, город Видное, жилой комплекс "Видный город", бульвар имени народного артиста СССР Мстислава Ростроповича, дом 5, помещение 502 |
| | Местоположение помещения, машино-места | — |
| | Дополнение местоположения помещения, машино-места | — |
| 5 | Назначение помещения | Нежилое помещение |
| 6 | Вид (виды) разрешенного использования | — |
| 7 | Площадь помещения (Р), м ² | 3,8 |
| 8 | Наименование помещения | кладовая |
| 1 | 2 | 3 |
| 1 | Кадастровый номер либо ранее присвоенный государственный учетный номер помещения, машино-места (кадастровый, инвентарный или условный номер) | — |
| | Кадастровый номер исходного объекта недвижимости (объектов недвижимости) | — |
| 2 | Номер, тип этажа (этажей), на котором (которых) расположено помещение, машино-место | подвальный Подвал |
| 3 | Обозначение (номер) помещения, машино-места на поэтажном плане | 503 |

| 1 | 2 | 3 |
|---|--|---|
| 4 | Адрес помещения, машино-места | Российская Федерация, Московская область, Ленинский муниципальный район, городское поселение Видное, город Видное, жилой комплекс "Видный город", бульвар имени народного артиста СССР Мстислава Ростроповича, дом 5, помещение 503 |
| | Местоположение помещения, машино-места | — |
| | Дополнение местоположения помещения, машино-места | — |
| 5 | Назначение помещения | Нежилое помещение |
| 6 | Вид (виды) разрешенного использования | — |
| 7 | Площадь помещения (Р), м ² | 3,2 |
| 8 | Наименование помещения | кладовая |
| 1 | 2 | 3 |
| 1 | Кадастровый номер либо ранее присвоенный государственный учетный номер помещения, машино-места (кадастровый, инвентарный или условный номер) | — |
| | Кадастровый номер исходного объекта недвижимости (объектов недвижимости) | — |
| 2 | Номер, тип этажа (этажей), на котором (которых) расположено помещение, машино-место | подвальный Подвал |
| 3 | Обозначение (номер) помещения, машино-места на поэтажном плане | 504 |
| 4 | Адрес помещения, машино-места | Российская Федерация, Московская область, Ленинский муниципальный район, городское поселение Видное, город Видное, жилой комплекс "Видный город", бульвар имени народного артиста СССР Мстислава Ростроповича, дом 5, помещение 504 |
| | Местоположение помещения, машино-места | — |
| | Дополнение местоположения помещения, машино-места | — |
| 5 | Назначение помещения | Нежилое помещение |
| 6 | Вид (виды) разрешенного использования | — |
| 7 | Площадь помещения (Р), м ² | 3,3 |
| 8 | Наименование помещения | кладовая |
| 1 | 2 | 3 |
| 1 | Кадастровый номер либо ранее присвоенный государственный учетный номер помещения, машино-места (кадастровый, инвентарный или условный номер) | — |
| | Кадастровый номер исходного объекта недвижимости (объектов недвижимости) | — |
| 2 | Номер, тип этажа (этажей), на котором (которых) расположено помещение, машино-место | подвальный Подвал |
| 3 | Обозначение (номер) помещения, машино-места на поэтажном плане | 505 |

| 1 | 2 | 3 |
|---|--|---|
| 4 | Адрес помещения, машино-места | Российская Федерация, Московская область, Ленинский муниципальный район, городское поселение Видное, город Видное, жилой комплекс "Видный город", бульвар имени народного артиста СССР Мстислава Ростроповича, дом 5, помещение 505 |
| | Местоположение помещения, машино-места | — |
| | Дополнение местоположения помещения, машино-места | — |
| 5 | Назначение помещения | Нежилое помещение |
| 6 | Вид (виды) разрешенного использования | — |
| 7 | Площадь помещения (Р), м ² | 4,0 |
| 8 | Наименование помещения | кладовая |
| 1 | 2 | 3 |
| 1 | Кадастровый номер либо ранее присвоенный государственный учетный номер помещения, машино-места (кадастровый, инвентарный или условный номер) | — |
| | Кадастровый номер исходного объекта недвижимости (объектов недвижимости) | — |
| 2 | Номер, тип этажа (этажей), на котором (которых) расположено помещение, машино-место | подвальный Подвал |
| 3 | Обозначение (номер) помещения, машино-места на поэтажном плане | 506 |
| 4 | Адрес помещения, машино-места | Российская Федерация, Московская область, Ленинский муниципальный район, городское поселение Видное, город Видное, жилой комплекс "Видный город", бульвар имени народного артиста СССР Мстислава Ростроповича, дом 5, помещение 506 |
| | Местоположение помещения, машино-места | — |
| | Дополнение местоположения помещения, машино-места | — |
| 5 | Назначение помещения | Нежилое помещение |
| 6 | Вид (виды) разрешенного использования | — |
| 7 | Площадь помещения (Р), м ² | 3,1 |
| 8 | Наименование помещения | кладовая |
| 1 | 2 | 3 |
| 1 | Кадастровый номер либо ранее присвоенный государственный учетный номер помещения, машино-места (кадастровый, инвентарный или условный номер) | — |
| | Кадастровый номер исходного объекта недвижимости (объектов недвижимости) | — |
| 2 | Номер, тип этажа (этажей), на котором (которых) расположено помещение, машино-место | подвальный Подвал |
| 3 | Обозначение (номер) помещения, машино-места на поэтажном плане | 507 |

| 1 | 2 | 3 |
|---|--|---|
| 4 | Адрес помещения, машино-места | Российская Федерация, Московская область, Ленинский муниципальный район, городское поселение Видное, город Видное, жилой комплекс "Видный город", бульвар имени народного артиста СССР Мстислава Ростроповича, дом 5, помещение 507 |
| | Местоположение помещения, машино-места | — |
| | Дополнение местоположения помещения, машино-места | — |
| 5 | Назначение помещения | Нежилое помещение |
| 6 | Вид (виды) разрешенного использования | — |
| 7 | Площадь помещения (Р), м ² | 3,6 |
| 8 | Наименование помещения | кладовая |
| 1 | 2 | 3 |
| 1 | Кадастровый номер либо ранее присвоенный государственный учетный номер помещения, машино-места (кадастровый, инвентарный или условный номер) | — |
| | Кадастровый номер исходного объекта недвижимости (объектов недвижимости) | — |
| 2 | Номер, тип этажа (этажей), на котором (которых) расположено помещение, машино-место | подвальный Подвал |
| 3 | Обозначение (номер) помещения, машино-места на поэтажном плане | 508 |
| 4 | Адрес помещения, машино-места | Российская Федерация, Московская область, Ленинский муниципальный район, городское поселение Видное, город Видное, жилой комплекс "Видный город", бульвар имени народного артиста СССР Мстислава Ростроповича, дом 5, помещение 508 |
| | Местоположение помещения, машино-места | — |
| | Дополнение местоположения помещения, машино-места | — |
| 5 | Назначение помещения | Нежилое помещение |
| 6 | Вид (виды) разрешенного использования | — |
| 7 | Площадь помещения (Р), м ² | 3,0 |
| 8 | Наименование помещения | кладовая |
| 1 | 2 | 3 |
| 1 | Кадастровый номер либо ранее присвоенный государственный учетный номер помещения, машино-места (кадастровый, инвентарный или условный номер) | — |
| | Кадастровый номер исходного объекта недвижимости (объектов недвижимости) | — |
| 2 | Номер, тип этажа (этажей), на котором (которых) расположено помещение, машино-место | подвальный Подвал |
| 3 | Обозначение (номер) помещения, машино-места на поэтажном плане | 509 |

| 1 | 2 | 3 |
|---|--|---|
| 4 | Адрес помещения, машино-места | Российская Федерация, Московская область, Ленинский муниципальный район, городское поселение Видное, город Видное, жилой комплекс "Видный город", бульвар имени народного артиста СССР Мстислава Ростроповича, дом 5, помещение 509 |
| | Местоположение помещения, машино-места | — |
| | Дополнение местоположения помещения, машино-места | — |
| 5 | Назначение помещения | Нежилое помещение |
| 6 | Вид (виды) разрешенного использования | — |
| 7 | Площадь помещения (Р), м ² | 5,0 |
| 8 | Наименование помещения | кладовая |
| 1 | 2 | 3 |
| 1 | Кадастровый номер либо ранее присвоенный государственный учетный номер помещения, машино-места (кадастровый, инвентарный или условный номер) | — |
| | Кадастровый номер исходного объекта недвижимости (объектов недвижимости) | — |
| 2 | Номер, тип этажа (этажей), на котором (которых) расположено помещение, машино-место | подвальный Подвал |
| 3 | Обозначение (номер) помещения, машино-места на поэтажном плане | 601 |
| 4 | Адрес помещения, машино-места | Российская Федерация, Московская область, Ленинский муниципальный район, городское поселение Видное, город Видное, жилой комплекс "Видный город", бульвар имени народного артиста СССР Мстислава Ростроповича, дом 5, помещение 601 |
| | Местоположение помещения, машино-места | — |
| | Дополнение местоположения помещения, машино-места | — |
| 5 | Назначение помещения | Нежилое помещение |
| 6 | Вид (виды) разрешенного использования | — |
| 7 | Площадь помещения (Р), м ² | 3,0 |
| 8 | Наименование помещения | кладовая |
| 1 | 2 | 3 |
| 1 | Кадастровый номер либо ранее присвоенный государственный учетный номер помещения, машино-места (кадастровый, инвентарный или условный номер) | — |
| | Кадастровый номер исходного объекта недвижимости (объектов недвижимости) | — |
| 2 | Номер, тип этажа (этажей), на котором (которых) расположено помещение, машино-место | подвальный Подвал |
| 3 | Обозначение (номер) помещения, машино-места на поэтажном плане | 602 |

| 1 | 2 | 3 |
|---|--|---|
| 4 | Адрес помещения, машино-места | Российская Федерация, Московская область, Ленинский муниципальный район, городское поселение Видное, город Видное, жилой комплекс "Видный город", бульвар имени народного артиста СССР Мстислава Ростроповича, дом 5, помещение 602 |
| | Местоположение помещения, машино-места | — |
| | Дополнение местоположения помещения, машино-места | — |
| 5 | Назначение помещения | Нежилое помещение |
| 6 | Вид (виды) разрешенного использования | — |
| 7 | Площадь помещения (Р), м ² | 3,3 |
| 8 | Наименование помещения | кладовая |
| 1 | 2 | 3 |
| 1 | Кадастровый номер либо ранее присвоенный государственный учетный номер помещения, машино-места (кадастровый, инвентарный или условный номер) | — |
| | Кадастровый номер исходного объекта недвижимости (объектов недвижимости) | — |
| 2 | Номер, тип этажа (этажей), на котором (которых) расположено помещение, машино-место | подвальный Подвал |
| 3 | Обозначение (номер) помещения, машино-места на поэтажном плане | 603 |
| 4 | Адрес помещения, машино-места | Российская Федерация, Московская область, Ленинский муниципальный район, городское поселение Видное, город Видное, жилой комплекс "Видный город", бульвар имени народного артиста СССР Мстислава Ростроповича, дом 5, помещение 603 |
| | Местоположение помещения, машино-места | — |
| | Дополнение местоположения помещения, машино-места | — |
| 5 | Назначение помещения | Нежилое помещение |
| 6 | Вид (виды) разрешенного использования | — |
| 7 | Площадь помещения (Р), м ² | 3,3 |
| 8 | Наименование помещения | кладовая |
| 1 | 2 | 3 |
| 1 | Кадастровый номер либо ранее присвоенный государственный учетный номер помещения, машино-места (кадастровый, инвентарный или условный номер) | — |
| | Кадастровый номер исходного объекта недвижимости (объектов недвижимости) | — |
| 2 | Номер, тип этажа (этажей), на котором (которых) расположено помещение, машино-место | подвальный Подвал |
| 3 | Обозначение (номер) помещения, машино-места на поэтажном плане | 604 |

| 1 | 2 | 3 |
|---|--|---|
| 4 | Адрес помещения, машино-места | Российская Федерация, Московская область, Ленинский муниципальный район, городское поселение Видное, город Видное, жилой комплекс "Видный город", бульвар имени народного артиста СССР Мстислава Ростроповича, дом 5, помещение 604 |
| | Местоположение помещения, машино-места | — |
| | Дополнение местоположения помещения, машино-места | — |
| 5 | Назначение помещения | Нежилое помещение |
| 6 | Вид (виды) разрешенного использования | — |
| 7 | Площадь помещения (Р), м ² | 3,2 |
| 8 | Наименование помещения | кладовая |
| 1 | 2 | 3 |
| 1 | Кадастровый номер либо ранее присвоенный государственный учетный номер помещения, машино-места (кадастровый, инвентарный или условный номер) | — |
| | Кадастровый номер исходного объекта недвижимости (объектов недвижимости) | — |
| 2 | Номер, тип этажа (этажей), на котором (которых) расположено помещение, машино-место | подвальный Подвал |
| 3 | Обозначение (номер) помещения, машино-места на поэтажном плане | 605 |
| 4 | Адрес помещения, машино-места | Российская Федерация, Московская область, Ленинский муниципальный район, городское поселение Видное, город Видное, жилой комплекс "Видный город", бульвар имени народного артиста СССР Мстислава Ростроповича, дом 5, помещение 605 |
| | Местоположение помещения, машино-места | — |
| | Дополнение местоположения помещения, машино-места | — |
| 5 | Назначение помещения | Нежилое помещение |
| 6 | Вид (виды) разрешенного использования | — |
| 7 | Площадь помещения (Р), м ² | 3,1 |
| 8 | Наименование помещения | кладовая |
| 1 | 2 | 3 |
| 1 | Кадастровый номер либо ранее присвоенный государственный учетный номер помещения, машино-места (кадастровый, инвентарный или условный номер) | — |
| | Кадастровый номер исходного объекта недвижимости (объектов недвижимости) | — |
| 2 | Номер, тип этажа (этажей), на котором (которых) расположено помещение, машино-место | подвальный Подвал |
| 3 | Обозначение (номер) помещения, машино-места на поэтажном плане | 606 |

| 1 | 2 | 3 |
|---|--|---|
| 4 | Адрес помещения, машино-места | Российская Федерация, Московская область, Ленинский муниципальный район, городское поселение Видное, город Видное, жилой комплекс "Видный город", бульвар имени народного артиста СССР Мстислава Ростроповича, дом 5, помещение 606 |
| | Местоположение помещения, машино-места | — |
| | Дополнение местоположения помещения, машино-места | — |
| 5 | Назначение помещения | Нежилое помещение |
| 6 | Вид (виды) разрешенного использования | — |
| 7 | Площадь помещения (Р), м ² | 3,7 |
| 8 | Наименование помещения | кладовая |
| 1 | 2 | 3 |
| 1 | Кадастровый номер либо ранее присвоенный государственный учетный номер помещения, машино-места (кадастровый, инвентарный или условный номер) | — |
| | Кадастровый номер исходного объекта недвижимости (объектов недвижимости) | — |
| 2 | Номер, тип этажа (этажей), на котором (которых) расположено помещение, машино-место | подвальный Подвал |
| 3 | Обозначение (номер) помещения, машино-места на поэтажном плане | 607 |
| 4 | Адрес помещения, машино-места | Российская Федерация, Московская область, Ленинский муниципальный район, городское поселение Видное, город Видное, жилой комплекс "Видный город", бульвар имени народного артиста СССР Мстислава Ростроповича, дом 5, помещение 607 |
| | Местоположение помещения, машино-места | — |
| | Дополнение местоположения помещения, машино-места | — |
| 5 | Назначение помещения | Нежилое помещение |
| 6 | Вид (виды) разрешенного использования | — |
| 7 | Площадь помещения (Р), м ² | 3,3 |
| 8 | Наименование помещения | кладовая |
| 1 | 2 | 3 |
| 1 | Кадастровый номер либо ранее присвоенный государственный учетный номер помещения, машино-места (кадастровый, инвентарный или условный номер) | — |
| | Кадастровый номер исходного объекта недвижимости (объектов недвижимости) | — |
| 2 | Номер, тип этажа (этажей), на котором (которых) расположено помещение, машино-место | подвальный Подвал |
| 3 | Обозначение (номер) помещения, машино-места на поэтажном плане | 608 |

| 1 | 2 | 3 |
|---|--|---|
| 4 | Адрес помещения, машино-места | Российская Федерация, Московская область, Ленинский муниципальный район, городское поселение Видное, город Видное, жилой комплекс "Видный город", бульвар имени народного артиста СССР Мстислава Ростроповича, дом 5, помещение 608 |
| | Местоположение помещения, машино-места | — |
| | Дополнение местоположения помещения, машино-места | — |
| 5 | Назначение помещения | Нежилое помещение |
| 6 | Вид (виды) разрешенного использования | — |
| 7 | Площадь помещения (Р), м ² | 3,2 |
| 8 | Наименование помещения | кладовая |
| 1 | 2 | 3 |
| 1 | Кадастровый номер либо ранее присвоенный государственный учетный номер помещения, машино-места (кадастровый, инвентарный или условный номер) | — |
| | Кадастровый номер исходного объекта недвижимости (объектов недвижимости) | — |
| 2 | Номер, тип этажа (этажей), на котором (которых) расположено помещение, машино-место | подвальный Подвал |
| 3 | Обозначение (номер) помещения, машино-места на поэтажном плане | 609 |
| 4 | Адрес помещения, машино-места | Российская Федерация, Московская область, Ленинский муниципальный район, городское поселение Видное, город Видное, жилой комплекс "Видный город", бульвар имени народного артиста СССР Мстислава Ростроповича, дом 5, помещение 609 |
| | Местоположение помещения, машино-места | — |
| | Дополнение местоположения помещения, машино-места | — |
| 5 | Назначение помещения | Нежилое помещение |
| 6 | Вид (виды) разрешенного использования | — |
| 7 | Площадь помещения (Р), м ² | 3,4 |
| 8 | Наименование помещения | кладовая |
| 1 | 2 | 3 |
| 1 | Кадастровый номер либо ранее присвоенный государственный учетный номер помещения, машино-места (кадастровый, инвентарный или условный номер) | — |
| | Кадастровый номер исходного объекта недвижимости (объектов недвижимости) | — |
| 2 | Номер, тип этажа (этажей), на котором (которых) расположено помещение, машино-место | подвальный Подвал |
| 3 | Обозначение (номер) помещения, машино-места на поэтажном плане | 610 |

| 1 | 2 | 3 |
|---|--|---|
| 4 | Адрес помещения, машино-места | Российская Федерация, Московская область, Ленинский муниципальный район, городское поселение Видное, город Видное, жилой комплекс "Видный город", бульвар имени народного артиста СССР Мстислава Ростроповича, дом 5, помещение 610 |
| | Местоположение помещения, машино-места | — |
| | Дополнение местоположения помещения, машино-места | — |
| 5 | Назначение помещения | Нежилое помещение |
| 6 | Вид (виды) разрешенного использования | — |
| 7 | Площадь помещения (Р), м ² | 3,5 |
| 8 | Наименование помещения | кладовая |
| 1 | 2 | 3 |
| 1 | Кадастровый номер либо ранее присвоенный государственный учетный номер помещения, машино-места (кадастровый, инвентарный или условный номер) | — |
| | Кадастровый номер исходного объекта недвижимости (объектов недвижимости) | — |
| 2 | Номер, тип этажа (этажей), на котором (которых) расположено помещение, машино-место | подвальный Подвал |
| 3 | Обозначение (номер) помещения, машино-места на поэтажном плане | 611 |
| 4 | Адрес помещения, машино-места | Российская Федерация, Московская область, Ленинский муниципальный район, городское поселение Видное, город Видное, жилой комплекс "Видный город", бульвар имени народного артиста СССР Мстислава Ростроповича, дом 5, помещение 611 |
| | Местоположение помещения, машино-места | — |
| | Дополнение местоположения помещения, машино-места | — |
| 5 | Назначение помещения | Нежилое помещение |
| 6 | Вид (виды) разрешенного использования | — |
| 7 | Площадь помещения (Р), м ² | 3,8 |
| 8 | Наименование помещения | кладовая |
| 1 | 2 | 3 |
| 1 | Кадастровый номер либо ранее присвоенный государственный учетный номер помещения, машино-места (кадастровый, инвентарный или условный номер) | — |
| | Кадастровый номер исходного объекта недвижимости (объектов недвижимости) | — |
| 2 | Номер, тип этажа (этажей), на котором (которых) расположено помещение, машино-место | подвальный Подвал |
| 3 | Обозначение (номер) помещения, машино-места на поэтажном плане | 701 |

| 1 | 2 | 3 |
|---|--|---|
| 4 | Адрес помещения, машино-места | Российская Федерация, Московская область, Ленинский муниципальный район, городское поселение Видное, город Видное, жилой комплекс "Видный город", бульвар имени народного артиста СССР Мстислава Ростроповича, дом 5, помещение 701 |
| | Местоположение помещения, машино-места | — |
| | Дополнение местоположения помещения, машино-места | — |
| 5 | Назначение помещения | Нежилое помещение |
| 6 | Вид (виды) разрешенного использования | — |
| 7 | Площадь помещения (Р), м ² | 4,7 |
| 8 | Наименование помещения | кладовая |
| 1 | 2 | 3 |
| 1 | Кадастровый номер либо ранее присвоенный государственный учетный номер помещения, машино-места (кадастровый, инвентарный или условный номер) | — |
| | Кадастровый номер исходного объекта недвижимости (объектов недвижимости) | — |
| 2 | Номер, тип этажа (этажей), на котором (которых) расположено помещение, машино-место | подвальный Подвал |
| 3 | Обозначение (номер) помещения, машино-места на поэтажном плане | 702 |
| 4 | Адрес помещения, машино-места | Российская Федерация, Московская область, Ленинский муниципальный район, городское поселение Видное, город Видное, жилой комплекс "Видный город", бульвар имени народного артиста СССР Мстислава Ростроповича, дом 5, помещение 702 |
| | Местоположение помещения, машино-места | — |
| | Дополнение местоположения помещения, машино-места | — |
| 5 | Назначение помещения | Нежилое помещение |
| 6 | Вид (виды) разрешенного использования | — |
| 7 | Площадь помещения (Р), м ² | 4,9 |
| 8 | Наименование помещения | кладовая |
| 1 | 2 | 3 |
| 1 | Кадастровый номер либо ранее присвоенный государственный учетный номер помещения, машино-места (кадастровый, инвентарный или условный номер) | — |
| | Кадастровый номер исходного объекта недвижимости (объектов недвижимости) | — |
| 2 | Номер, тип этажа (этажей), на котором (которых) расположено помещение, машино-место | подвальный Подвал |
| 3 | Обозначение (номер) помещения, машино-места на поэтажном плане | 703 |

| 1 | 2 | 3 |
|---|--|---|
| 4 | Адрес помещения, машино-места | Российская Федерация, Московская область, Ленинский муниципальный район, городское поселение Видное, город Видное, жилой комплекс "Видный город", бульвар имени народного артиста СССР Мстислава Ростроповича, дом 5, помещение 703 |
| | Местоположение помещения, машино-места | — |
| | Дополнение местоположения помещения, машино-места | — |
| 5 | Назначение помещения | Нежилое помещение |
| 6 | Вид (виды) разрешенного использования | — |
| 7 | Площадь помещения (Р), м ² | 4,8 |
| 8 | Наименование помещения | кладовая |
| 1 | 2 | 3 |
| 1 | Кадастровый номер либо ранее присвоенный государственный учетный номер помещения, машино-места (кадастровый, инвентарный или условный номер) | — |
| | Кадастровый номер исходного объекта недвижимости (объектов недвижимости) | — |
| 2 | Номер, тип этажа (этажей), на котором (которых) расположено помещение, машино-место | подвальный Подвал |
| 3 | Обозначение (номер) помещения, машино-места на поэтажном плане | 704 |
| 4 | Адрес помещения, машино-места | Российская Федерация, Московская область, Ленинский муниципальный район, городское поселение Видное, город Видное, жилой комплекс "Видный город", бульвар имени народного артиста СССР Мстислава Ростроповича, дом 5, помещение 704 |
| | Местоположение помещения, машино-места | — |
| | Дополнение местоположения помещения, машино-места | — |
| 5 | Назначение помещения | Нежилое помещение |
| 6 | Вид (виды) разрешенного использования | — |
| 7 | Площадь помещения (Р), м ² | 3,3 |
| 8 | Наименование помещения | кладовая |
| 1 | 2 | 3 |
| 1 | Кадастровый номер либо ранее присвоенный государственный учетный номер помещения, машино-места (кадастровый, инвентарный или условный номер) | — |
| | Кадастровый номер исходного объекта недвижимости (объектов недвижимости) | — |
| 2 | Номер, тип этажа (этажей), на котором (которых) расположено помещение, машино-место | подвальный Подвал |
| 3 | Обозначение (номер) помещения, машино-места на поэтажном плане | 705 |

| 1 | 2 | 3 |
|---|--|---|
| 4 | Адрес помещения, машино-места | Российская Федерация, Московская область, Ленинский муниципальный район, городское поселение Видное, город Видное, жилой комплекс "Видный город", бульвар имени народного артиста СССР Мстислава Ростроповича, дом 5, помещение 705 |
| | Местоположение помещения, машино-места | — |
| | Дополнение местоположения помещения, машино-места | — |
| 5 | Назначение помещения | Нежилое помещение |
| 6 | Вид (виды) разрешенного использования | — |
| 7 | Площадь помещения (Р), м ² | 3,2 |
| 8 | Наименование помещения | кладовая |
| 1 | 2 | 3 |
| 1 | Кадастровый номер либо ранее присвоенный государственный учетный номер помещения, машино-места (кадастровый, инвентарный или условный номер) | — |
| | Кадастровый номер исходного объекта недвижимости (объектов недвижимости) | — |
| 2 | Номер, тип этажа (этажей), на котором (которых) расположено помещение, машино-место | подвальный Подвал |
| 3 | Обозначение (номер) помещения, машино-места на поэтажном плане | 706 |
| 4 | Адрес помещения, машино-места | Российская Федерация, Московская область, Ленинский муниципальный район, городское поселение Видное, город Видное, жилой комплекс "Видный город", бульвар имени народного артиста СССР Мстислава Ростроповича, дом 5, помещение 706 |
| | Местоположение помещения, машино-места | — |
| | Дополнение местоположения помещения, машино-места | — |
| 5 | Назначение помещения | Нежилое помещение |
| 6 | Вид (виды) разрешенного использования | — |
| 7 | Площадь помещения (Р), м ² | 3,9 |
| 8 | Наименование помещения | кладовая |
| 1 | 2 | 3 |
| 1 | Кадастровый номер либо ранее присвоенный государственный учетный номер помещения, машино-места (кадастровый, инвентарный или условный номер) | — |
| | Кадастровый номер исходного объекта недвижимости (объектов недвижимости) | — |
| 2 | Номер, тип этажа (этажей), на котором (которых) расположено помещение, машино-место | подвальный Подвал |
| 3 | Обозначение (номер) помещения, машино-места на поэтажном плане | 707 |

| 1 | 2 | 3 |
|---|--|---|
| 4 | Адрес помещения, машино-места | Российская Федерация, Московская область, Ленинский муниципальный район, городское поселение Видное, город Видное, жилой комплекс "Видный город", бульвар имени народного артиста СССР Мстислава Ростроповича, дом 5, помещение 707 |
| | Местоположение помещения, машино-места | — |
| | Дополнение местоположения помещения, машино-места | — |
| 5 | Назначение помещения | Нежилое помещение |
| 6 | Вид (виды) разрешенного использования | — |
| 7 | Площадь помещения (Р), м ² | 3,9 |
| 8 | Наименование помещения | кладовая |
| 1 | 2 | 3 |
| 1 | Кадастровый номер либо ранее присвоенный государственный учетный номер помещения, машино-места (кадастровый, инвентарный или условный номер) | — |
| | Кадастровый номер исходного объекта недвижимости (объектов недвижимости) | — |
| 2 | Номер, тип этажа (этажей), на котором (которых) расположено помещение, машино-место | подвальный Подвал |
| 3 | Обозначение (номер) помещения, машино-места на поэтажном плане | 708 |
| 4 | Адрес помещения, машино-места | Российская Федерация, Московская область, Ленинский муниципальный район, городское поселение Видное, город Видное, жилой комплекс "Видный город", бульвар имени народного артиста СССР Мстислава Ростроповича, дом 5, помещение 708 |
| | Местоположение помещения, машино-места | — |
| | Дополнение местоположения помещения, машино-места | — |
| 5 | Назначение помещения | Нежилое помещение |
| 6 | Вид (виды) разрешенного использования | — |
| 7 | Площадь помещения (Р), м ² | 4,7 |
| 8 | Наименование помещения | кладовая |
| 1 | 2 | 3 |
| 1 | Кадастровый номер либо ранее присвоенный государственный учетный номер помещения, машино-места (кадастровый, инвентарный или условный номер) | — |
| | Кадастровый номер исходного объекта недвижимости (объектов недвижимости) | — |
| 2 | Номер, тип этажа (этажей), на котором (которых) расположено помещение, машино-место | подвальный Подвал |
| 3 | Обозначение (номер) помещения, машино-места на поэтажном плане | 709 |

| 1 | 2 | 3 |
|---|--|---|
| 4 | Адрес помещения, машино-места | Российская Федерация, Московская область, Ленинский муниципальный район, городское поселение Видное, город Видное, жилой комплекс "Видный город", бульвар имени народного артиста СССР Мстислава Ростроповича, дом 5, помещение 709 |
| | Местоположение помещения, машино-места | — |
| | Дополнение местоположения помещения, машино-места | — |
| 5 | Назначение помещения | Нежилое помещение |
| 6 | Вид (виды) разрешенного использования | — |
| 7 | Площадь помещения (Р), м ² | 4,6 |
| 8 | Наименование помещения | кладовая |
| 1 | 2 | 3 |
| 1 | Кадастровый номер либо ранее присвоенный государственный учетный номер помещения, машино-места (кадастровый, инвентарный или условный номер) | — |
| | Кадастровый номер исходного объекта недвижимости (объектов недвижимости) | — |
| 2 | Номер, тип этажа (этажей), на котором (которых) расположено помещение, машино-место | подвальный Подвал |
| 3 | Обозначение (номер) помещения, машино-места на поэтажном плане | 710 |
| 4 | Адрес помещения, машино-места | Российская Федерация, Московская область, Ленинский муниципальный район, городское поселение Видное, город Видное, жилой комплекс "Видный город", бульвар имени народного артиста СССР Мстислава Ростроповича, дом 5, помещение 710 |
| | Местоположение помещения, машино-места | — |
| | Дополнение местоположения помещения, машино-места | — |
| 5 | Назначение помещения | Нежилое помещение |
| 6 | Вид (виды) разрешенного использования | — |
| 7 | Площадь помещения (Р), м ² | 4,0 |
| 8 | Наименование помещения | кладовая |
| 1 | 2 | 3 |
| 1 | Кадастровый номер либо ранее присвоенный государственный учетный номер помещения, машино-места (кадастровый, инвентарный или условный номер) | — |
| | Кадастровый номер исходного объекта недвижимости (объектов недвижимости) | — |
| 2 | Номер, тип этажа (этажей), на котором (которых) расположено помещение, машино-место | подвальный Подвал |
| 3 | Обозначение (номер) помещения, машино-места на поэтажном плане | 711 |

| 1 | 2 | 3 |
|---|--|---|
| 4 | Адрес помещения, машино-места | Российская Федерация, Московская область, Ленинский муниципальный район, городское поселение Видное, город Видное, жилой комплекс "Видный город", бульвар имени народного артиста СССР Мстислава Ростроповича, дом 5, помещение 711 |
| | Местоположение помещения, машино-места | — |
| | Дополнение местоположения помещения, машино-места | — |
| 5 | Назначение помещения | Нежилое помещение |
| 6 | Вид (виды) разрешенного использования | — |
| 7 | Площадь помещения (Р), м ² | 4,0 |
| 8 | Наименование помещения | кладовая |
| 1 | 2 | 3 |
| 1 | Кадастровый номер либо ранее присвоенный государственный учетный номер помещения, машино-места (кадастровый, инвентарный или условный номер) | — |
| | Кадастровый номер исходного объекта недвижимости (объектов недвижимости) | — |
| 2 | Номер, тип этажа (этажей), на котором (которых) расположено помещение, машино-место | подвальный Подвал |
| 3 | Обозначение (номер) помещения, машино-места на поэтажном плане | 712 |
| 4 | Адрес помещения, машино-места | Российская Федерация, Московская область, Ленинский муниципальный район, городское поселение Видное, город Видное, жилой комплекс "Видный город", бульвар имени народного артиста СССР Мстислава Ростроповича, дом 5, помещение 712 |
| | Местоположение помещения, машино-места | — |
| | Дополнение местоположения помещения, машино-места | — |
| 5 | Назначение помещения | Нежилое помещение |
| 6 | Вид (виды) разрешенного использования | — |
| 7 | Площадь помещения (Р), м ² | 4,0 |
| 8 | Наименование помещения | кладовая |
| 1 | 2 | 3 |
| 1 | Кадастровый номер либо ранее присвоенный государственный учетный номер помещения, машино-места (кадастровый, инвентарный или условный номер) | — |
| | Кадастровый номер исходного объекта недвижимости (объектов недвижимости) | — |
| 2 | Номер, тип этажа (этажей), на котором (которых) расположено помещение, машино-место | подвальный Подвал |
| 3 | Обозначение (номер) помещения, машино-места на поэтажном плане | 713 |

| 1 | 2 | 3 |
|---|--|---|
| 4 | Адрес помещения, машино-места | Российская Федерация, Московская область, Ленинский муниципальный район, городское поселение Видное, город Видное, жилой комплекс "Видный город", бульвар имени народного артиста СССР Мстислава Ростроповича, дом 5, помещение 713 |
| | Местоположение помещения, машино-места | — |
| | Дополнение местоположения помещения, машино-места | — |
| 5 | Назначение помещения | Нежилое помещение |
| 6 | Вид (виды) разрешенного использования | — |
| 7 | Площадь помещения (Р), м ² | 3,9 |
| 8 | Наименование помещения | кладовая |
| 1 | 2 | 3 |
| 1 | Кадастровый номер либо ранее присвоенный государственный учетный номер помещения, машино-места (кадастровый, инвентарный или условный номер) | — |
| | Кадастровый номер исходного объекта недвижимости (объектов недвижимости) | — |
| 2 | Номер, тип этажа (этажей), на котором (которых) расположено помещение, машино-место | подвальный Подвал |
| 3 | Обозначение (номер) помещения, машино-места на поэтажном плане | 714 |
| 4 | Адрес помещения, машино-места | Российская Федерация, Московская область, Ленинский муниципальный район, городское поселение Видное, город Видное, жилой комплекс "Видный город", бульвар имени народного артиста СССР Мстислава Ростроповича, дом 5, помещение 714 |
| | Местоположение помещения, машино-места | — |
| | Дополнение местоположения помещения, машино-места | — |
| 5 | Назначение помещения | Нежилое помещение |
| 6 | Вид (виды) разрешенного использования | — |
| 7 | Площадь помещения (Р), м ² | 3,9 |
| 8 | Наименование помещения | кладовая |
| 1 | 2 | 3 |
| 1 | Кадастровый номер либо ранее присвоенный государственный учетный номер помещения, машино-места (кадастровый, инвентарный или условный номер) | — |
| | Кадастровый номер исходного объекта недвижимости (объектов недвижимости) | — |
| 2 | Номер, тип этажа (этажей), на котором (которых) расположено помещение, машино-место | подвальный Подвал |
| 3 | Обозначение (номер) помещения, машино-места на поэтажном плане | 715 |

| 1 | 2 | 3 |
|---|--|---|
| 4 | Адрес помещения, машино-места | Российская Федерация, Московская область, Ленинский муниципальный район, городское поселение Видное, город Видное, жилой комплекс "Видный город", бульвар имени народного артиста СССР Мстислава Ростроповича, дом 5, помещение 715 |
| | Местоположение помещения, машино-места | — |
| | Дополнение местоположения помещения, машино-места | — |
| 5 | Назначение помещения | Нежилое помещение |
| 6 | Вид (виды) разрешенного использования | — |
| 7 | Площадь помещения (Р), м ² | 3,8 |
| 8 | Наименование помещения | кладовая |
| 1 | 2 | 3 |
| 1 | Кадастровый номер либо ранее присвоенный государственный учетный номер помещения, машино-места (кадастровый, инвентарный или условный номер) | — |
| | Кадастровый номер исходного объекта недвижимости (объектов недвижимости) | — |
| 2 | Номер, тип этажа (этажей), на котором (которых) расположено помещение, машино-место | — |
| 3 | Обозначение (номер) помещения, машино-места на поэтажном плане | — |
| 4 | Адрес помещения, машино-места | — |
| | Местоположение помещения, машино-места | — |
| | Дополнение местоположения помещения, машино-места | — |
| 5 | Назначение помещения | |
| 6 | Вид (виды) разрешенного использования | — |
| 7 | Площадь помещения (Р), м ² | |
| 8 | Наименование помещения | |
| 1 | 2 | 3 |
| 1 | Кадастровый номер либо ранее присвоенный государственный учетный номер помещения, машино-места (кадастровый, инвентарный или условный номер) | — |
| | Кадастровый номер исходного объекта недвижимости (объектов недвижимости) | — |
| 2 | Номер, тип этажа (этажей), на котором (которых) расположено помещение, машино-место | — |
| 3 | Обозначение (номер) помещения, машино-места на поэтажном плане | — |

План этажа (части этажа)

1 Этаж

Секция 1

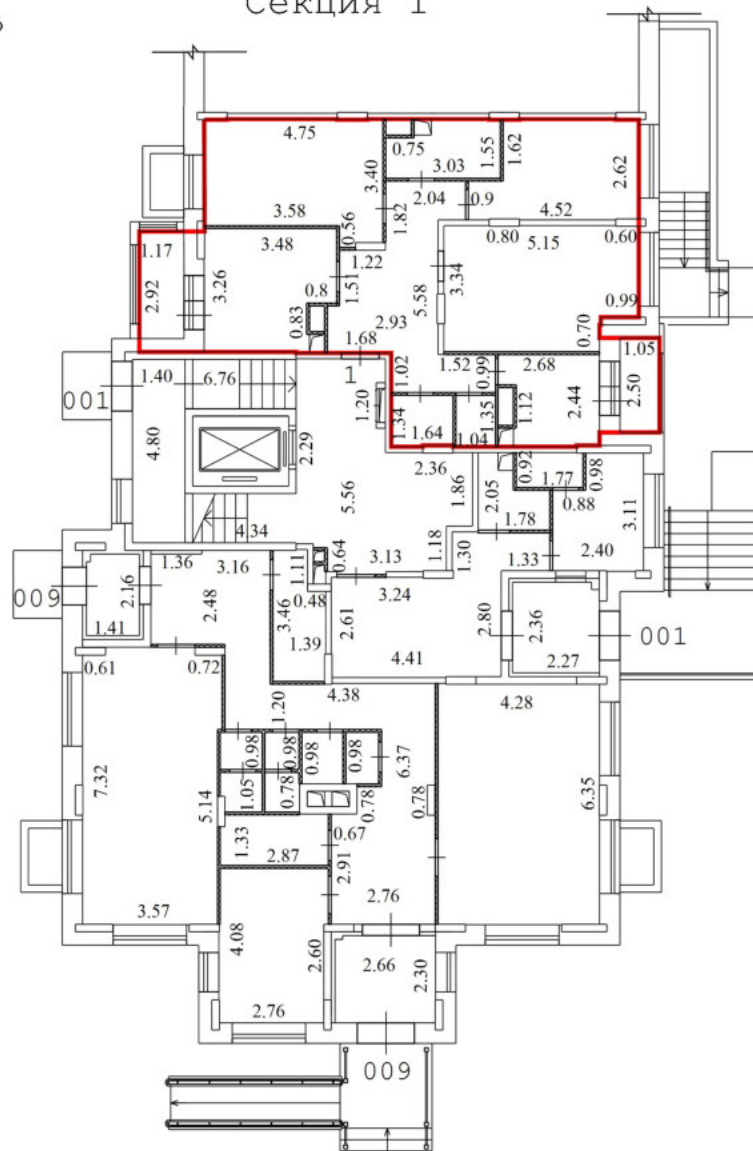
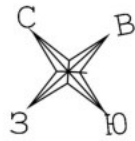

Условные обозначения

| № п/п | Наименование условного знака | Изображение |
|-------|---|-------------|
| 1 | Часть границы вновь образованного помещения | |
| 2 | Стена с окном и дверью | |
| 3 | Перегородка | |
| 4 | Линейный размер | |
| 5 | Лестница | |
| 6 | Номер квартиры (помещения) | 8 |

Масштаб 1:200

План этажа (части этажа)

2 Этаж

Секция 1

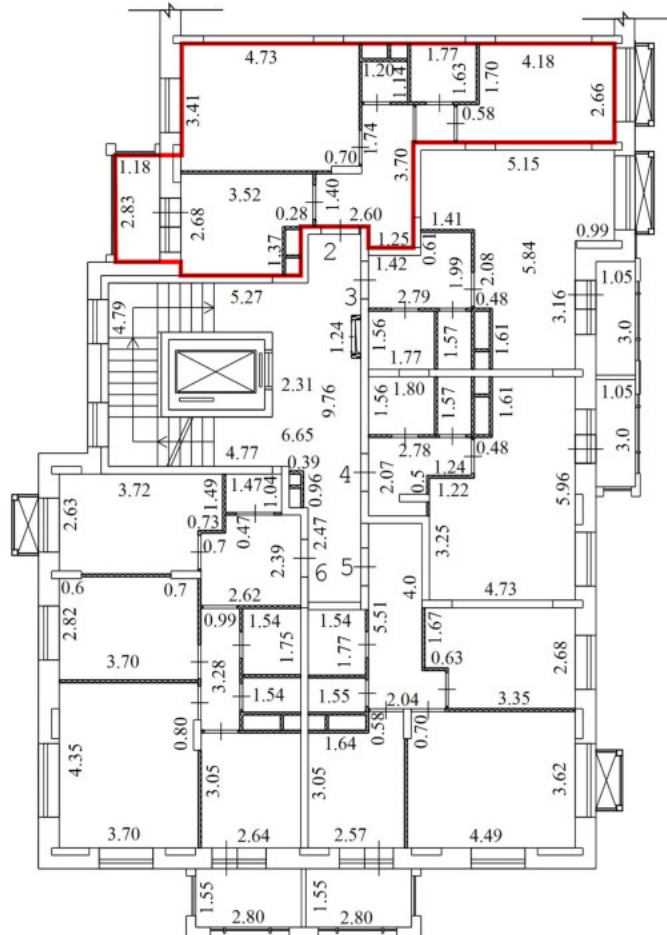
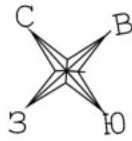

Условные обозначения

| № п/п | Наименование условного знака | Изображение |
|-------|---|-------------|
| 1 | Часть границы вновь образованного помещения | |
| 2 | Стена с окном и дверью | |
| 3 | Перегородка | |
| 4 | Линейный размер | 3.20 |
| 5 | Лестница | |
| 6 | Номер квартиры (помещения) | 8 |

Масштаб 1:200

План этажа (части этажа)

2 Этаж

Секция 1

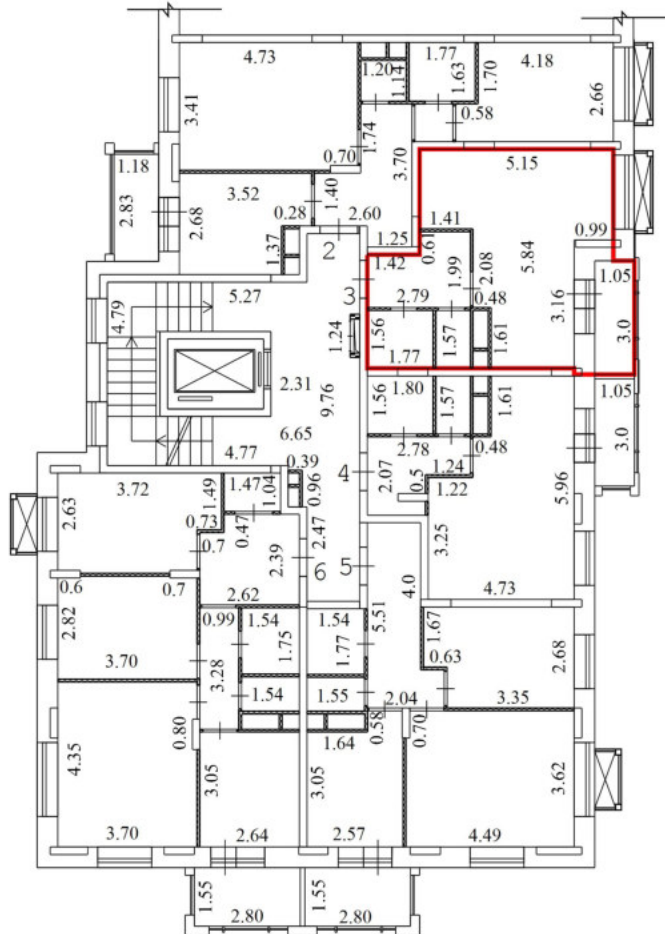
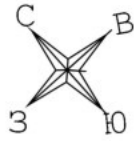

Условные обозначения

| № п/п | Наименование условного знака | Изображение |
|-------|---|-------------|
| 1 | Часть границы вновь образованного помещения | |
| 2 | Стена с окном и дверью | |
| 3 | Перегородка | |
| 4 | Линейный размер | |
| 5 | Лестница | |
| 6 | Номер квартиры (помещения) | 8 |

Масштаб 1:200

План этажа (части этажа)

2 Этаж

Секция 1

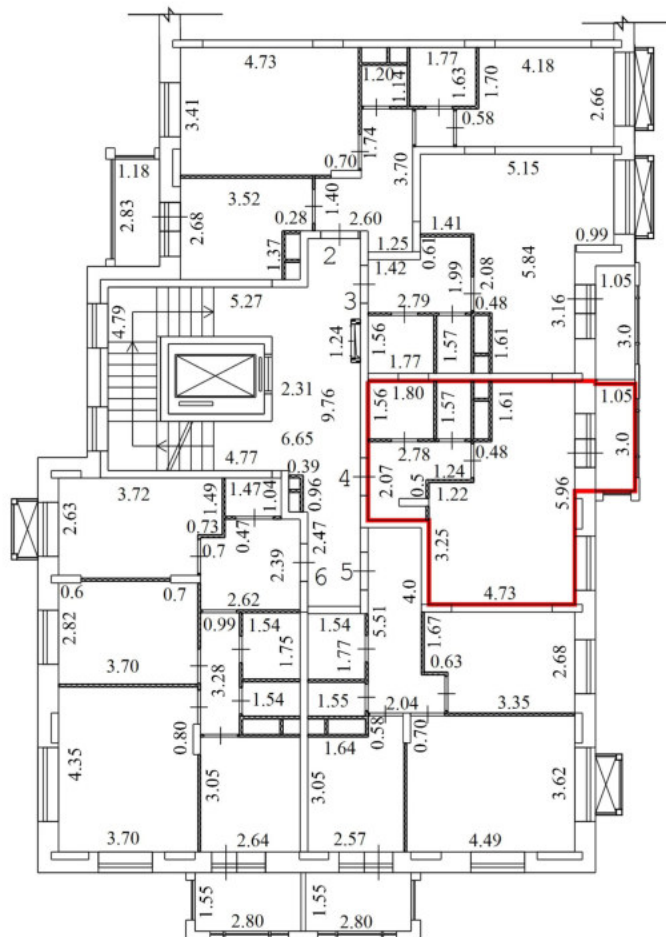
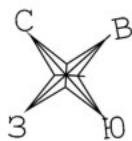

Условные обозначения

| № п/п | Наименование условного знака | Изображение |
|-------|---|-------------|
| 1 | Часть границы вновь образованного помещения | |
| 2 | Стена с окном и дверью | |
| 3 | Перегорodka | |
| 4 | Линейный размер | 3.20 |
| 5 | Лестница | |
| 6 | Номер квартиры (помещения) | 8 |

Масштаб 1:200

План этажа (части этажа)

3 Этаж

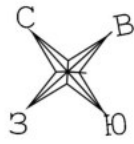

Секция 1

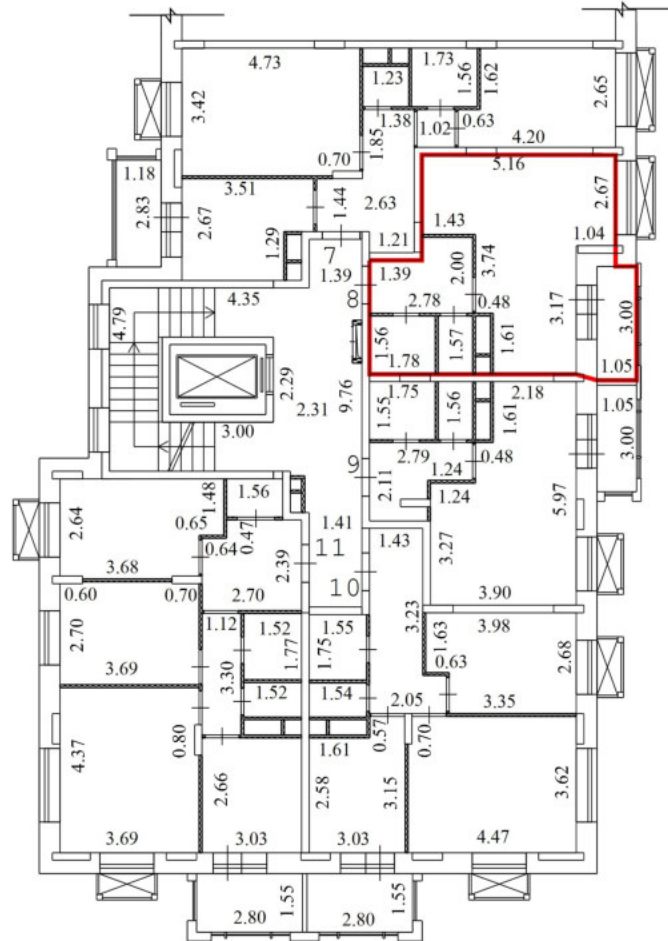

Условные обозначения

| № п/п | Наименование условного знака | Изображение |
|-------|---|-------------|
| 1 | Часть границы вновь образованного помещения | |
| 2 | Стена с окном и дверью | |
| 3 | Перегорodka | |
| 4 | Линейный размер | 3.20 |
| 5 | Лестница | |
| 6 | Номер квартиры (помещения) | 8 |

Масштаб 1:200

План этажа (части этажа)

3 Этаж

Секция 1

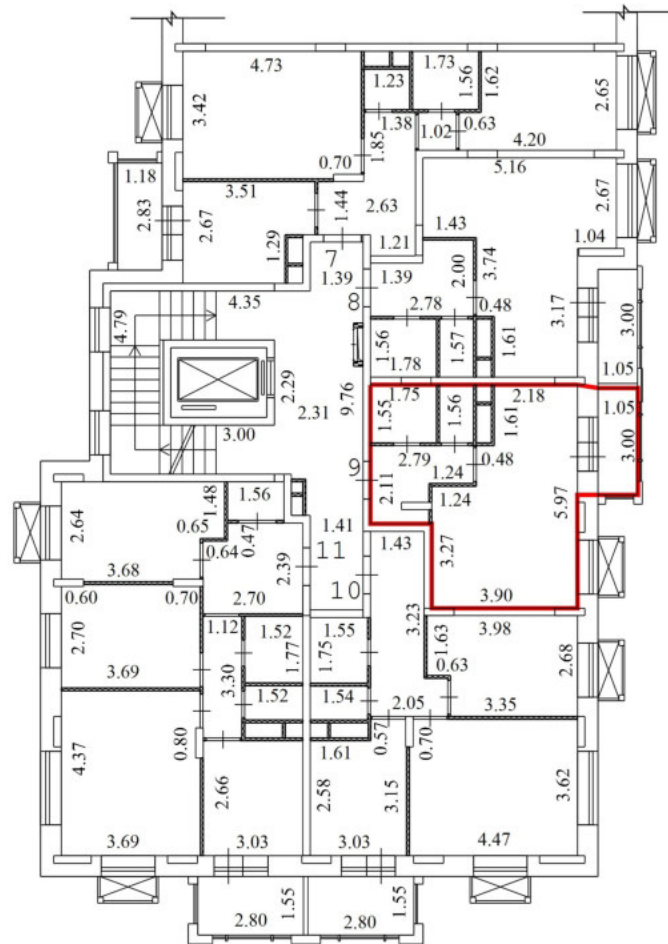
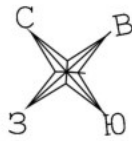

Условные обозначения

| № п/п | Наименование условного знака | Изображение |
|-------|---|-------------|
| 1 | Часть границы вновь образованного помещения | |
| 2 | Стена с окном и дверью | |
| 3 | Перегорodka | |
| 4 | Линейный размер | 3.20 |
| 5 | Лестница | |
| 6 | Номер квартиры (помещения) | 8 |

Масштаб 1:200

План этажа (части этажа)

3 Этаж

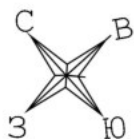

Секция 1

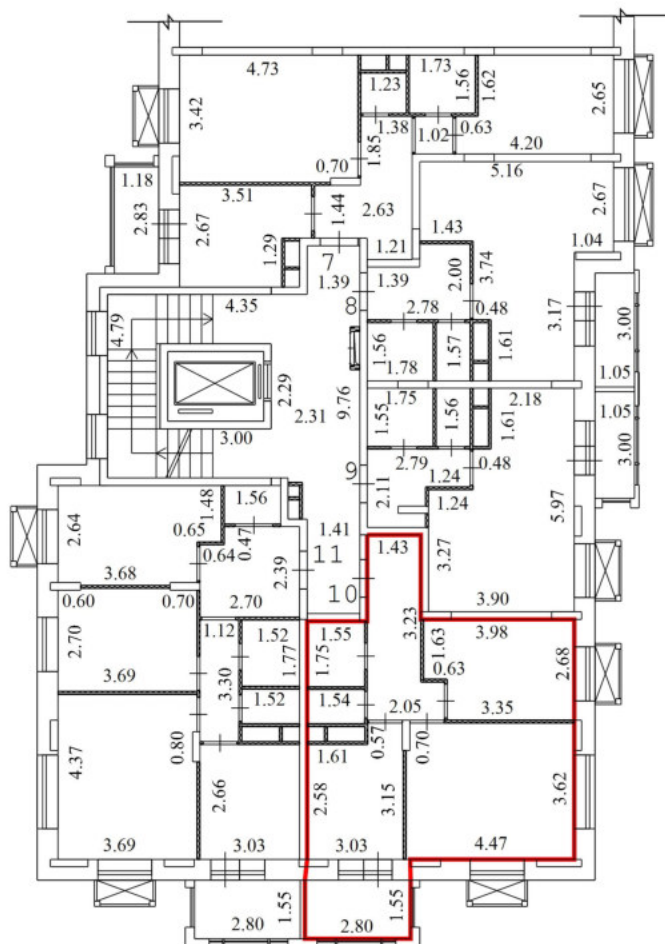

Условные обозначения

| № п/п | Наименование условного знака | Изображение |
|-------|---|-------------|
| 1 | Часть границы вновь образованного помещения | |
| 2 | Стена с окном и дверью | |
| 3 | Перегородка | |
| 4 | Линейный размер | |
| 5 | Лестница | |
| 6 | Номер квартиры (помещения) | 8 |

Масштаб 1:200

План этажа (части этажа)

3 Этаж

Секция 1

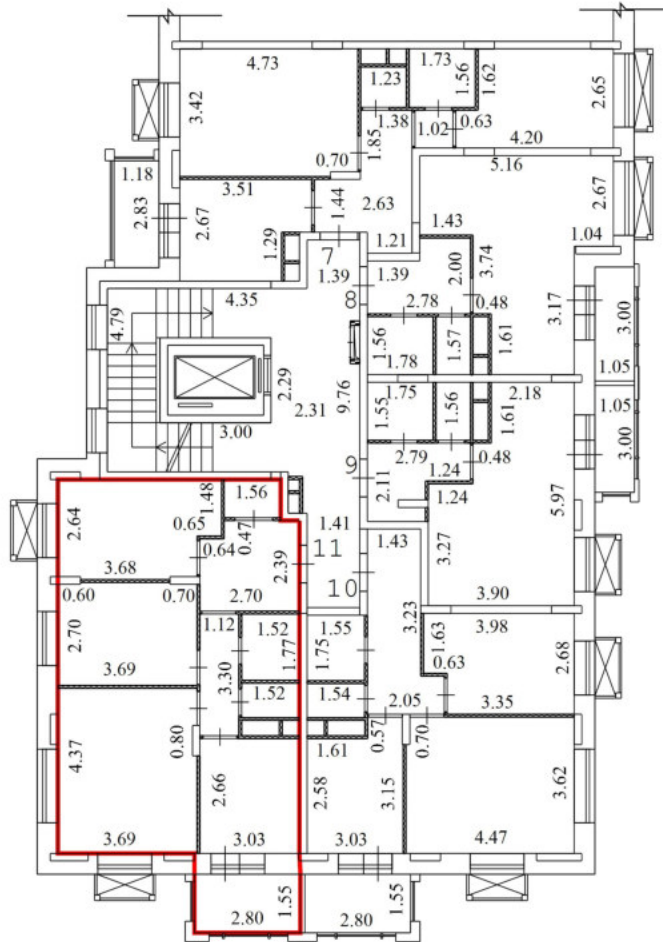
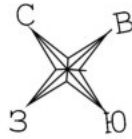

Условные обозначения

| № п/п | Наименование условного знака | Изображение |
|-------|---|-------------|
| 1 | Часть границы вновь образованного помещения | |
| 2 | Стена с окном и дверью | |
| 3 | Перегорodka | |
| 4 | Линейный размер | 3,20 |
| 5 | Лестница | |
| 6 | Номер квартиры (помещения) | 8 |

Масштаб 1:200

План этажа (части этажа)

4 Этаж

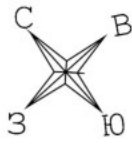

Секция 1

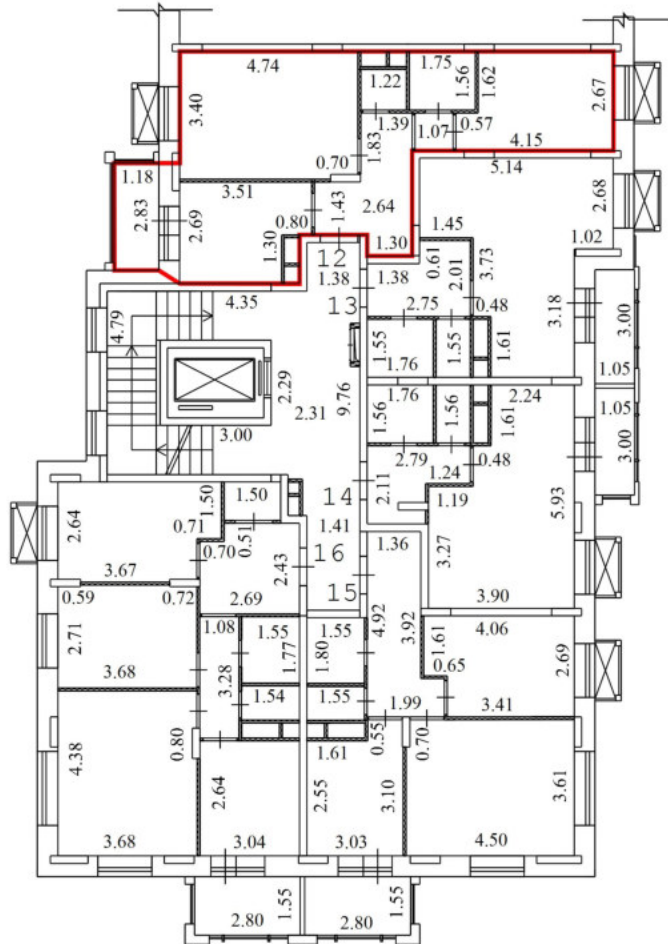

Условные обозначения

| № п/п | Наименование условного знака | Изображение |
|-------|---|-------------|
| 1 | Часть границы вновь образованного помещения | |
| 2 | Стена с окном и дверью | |
| 3 | Перегородка | |
| 4 | Линейный размер | |
| 5 | Лестница | |
| 6 | Номер квартиры (помещения) | 8 |

Масштаб 1:200

План этажа (части этажа)

4 Этаж

Секция 1

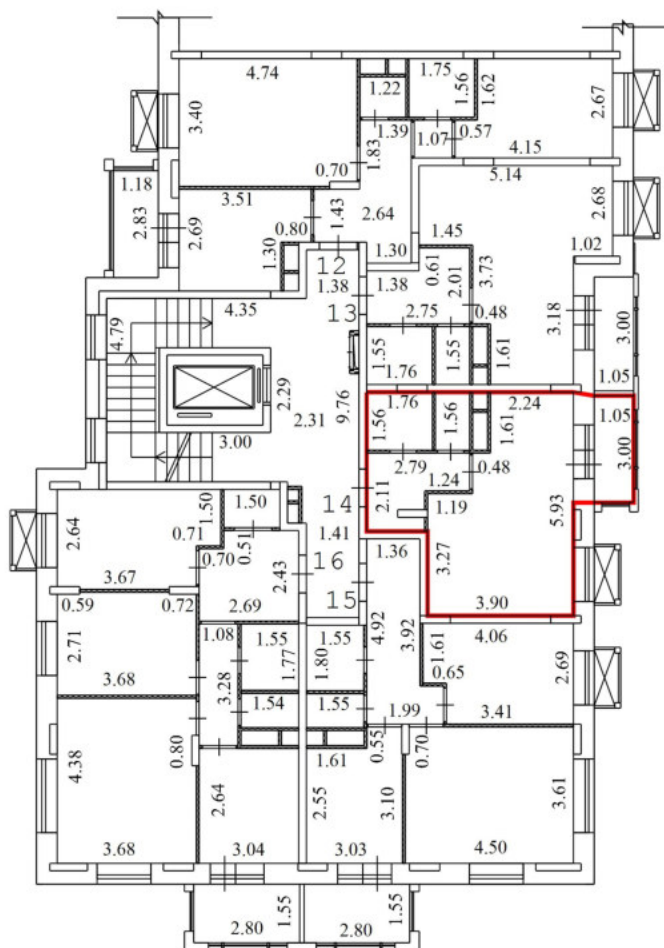
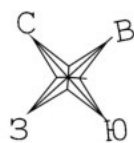

Условные обозначения

| № п/п | Наименование условного знака | Изображение |
|-------|---|-------------|
| 1 | Часть границы вновь образованного помещения | |
| 2 | Стена с окном и дверью | |
| 3 | Перегородка | |
| 4 | Линейный размер | 3.20 |
| 5 | Лестница | |
| 6 | Номер квартиры (помещения) | 8 |

Масштаб 1:200

План этажа (части этажа)

4 Этаж

Секция 1

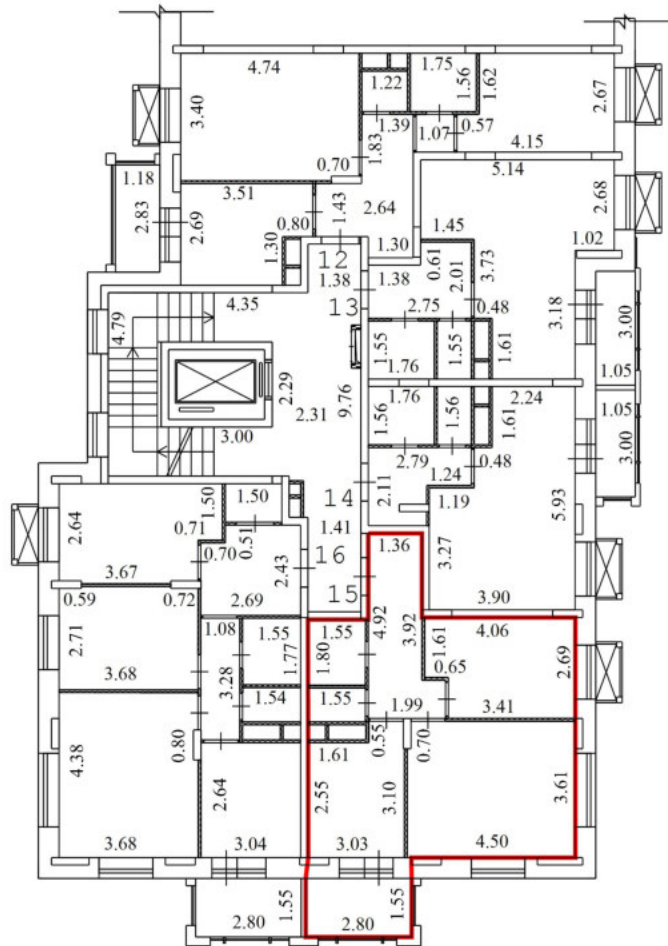
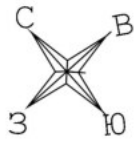

Условные обозначения

| № п/п | Наименование условного знака | Изображение |
|-------|---|-------------|
| 1 | Часть границы вновь образованного помещения | |
| 2 | Стена с окном и дверью | |
| 3 | Перегородка | |
| 4 | Линейный размер | |
| 5 | Лестница | |
| 6 | Номер квартиры (помещения) | 8 |

Масштаб 1:200

План этажа (части этажа)

4 Этаж

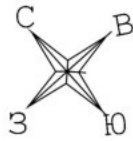

Секция 1

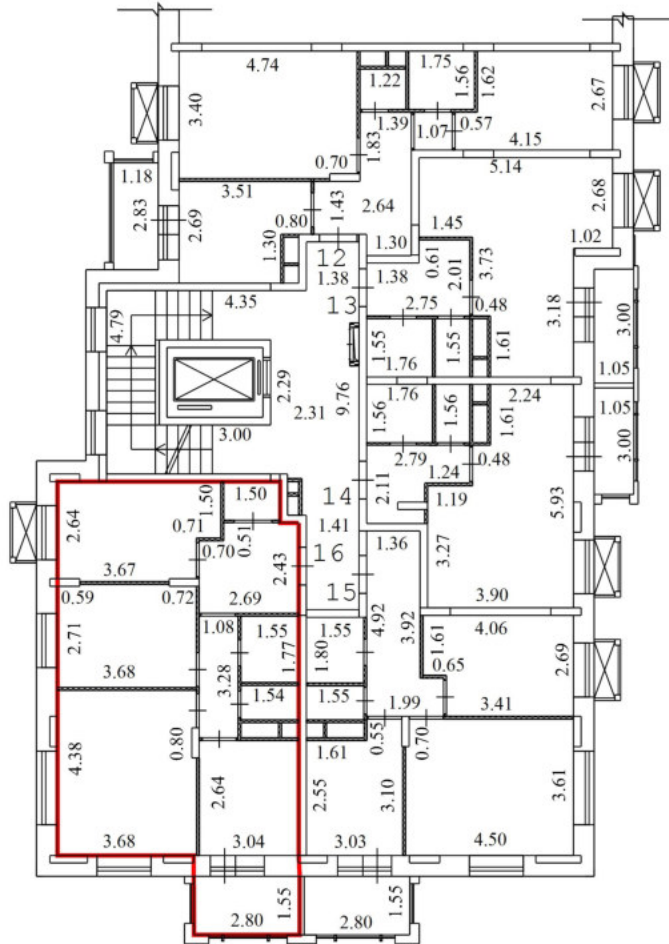

Условные обозначения

| № п/п | Наименование условного знака | Изображение |
|-------|---|-------------|
| 1 | Часть границы вновь образованного помещения | |
| 2 | Стена с окном и дверью | |
| 3 | Перегородка | |
| 4 | Линейный размер | |
| 5 | Лестница | |
| 6 | Номер квартиры (помещения) | |

Масштаб 1:200

План этажа (части этажа)

5 Этаж

Секция 1

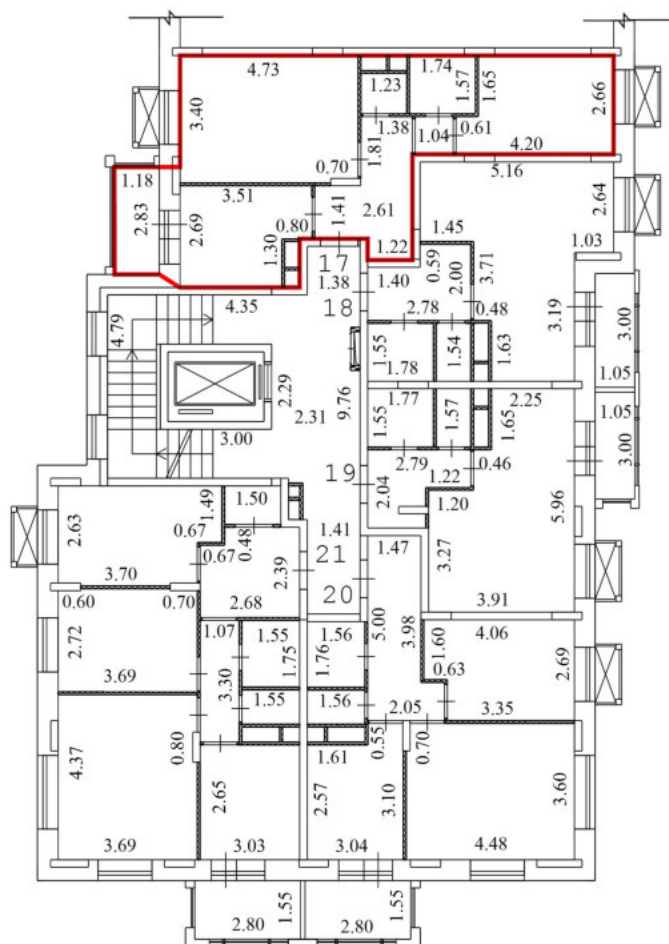
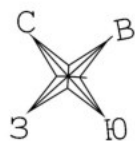

Условные обозначения

| № п/п | Наименование условного знака | Изображение |
|-------|---|-------------|
| 1 | Часть границы вновь образованного помещения | |
| 2 | Стена с окном и дверью | |
| 3 | Перегородка | |
| 4 | Линейный размер | |
| 5 | Лестница | |
| 6 | Номер квартиры (помещения) | |

Масштаб 1:200

План этажа (части этажа)

5 Этаж

Секция 1

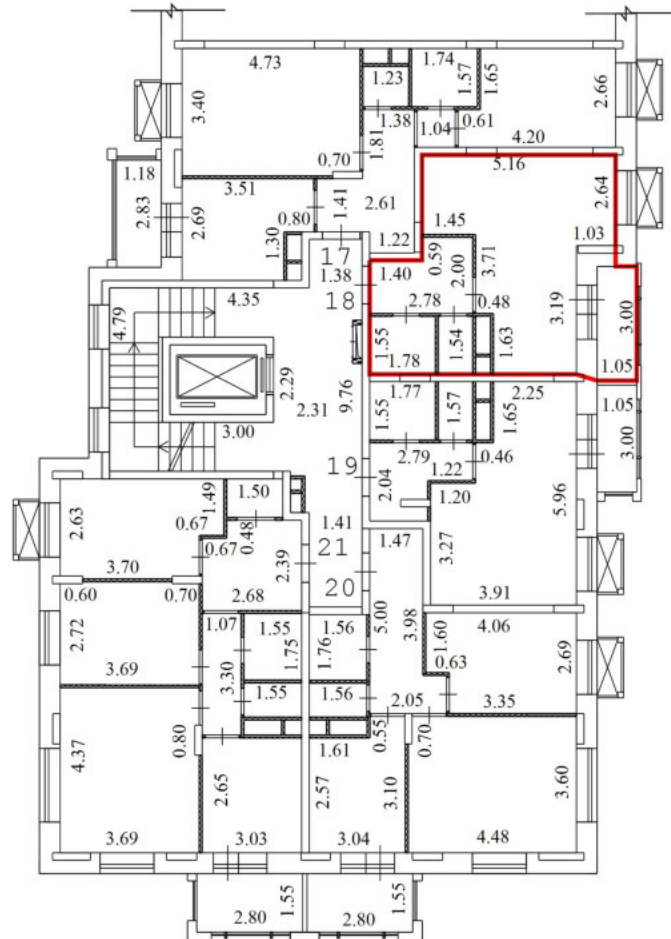
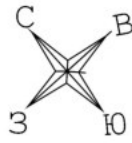

Условные обозначения

| № п/п | Наименование условного знака | Изображение |
|-------|---|-------------|
| 1 | Часть границы вновь образованного помещения | |
| 2 | Стена с окном и дверью | |
| 3 | Перегородка | |
| 4 | Линейный размер | |
| 5 | Лестница | |
| 6 | Номер квартиры (помещения) | 8 |

Масштаб 1:200

План этажа (части этажа)

5 Этаж

Секция 1

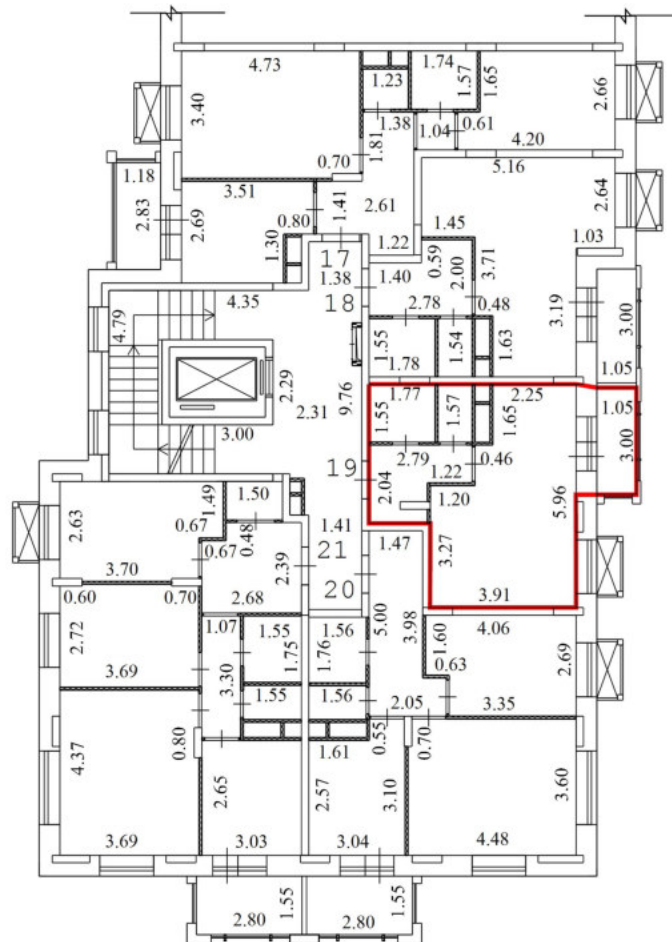
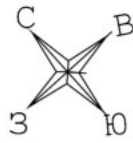

Условные обозначения

| № п/п | Наименование условного знака | Изображение |
|-------|---|-------------|
| 1 | Часть границы вновь образованного помещения | |
| 2 | Стена с окном и дверью | |
| 3 | Перегорodka | |
| 4 | Линейный размер | |
| 5 | Лестница | |
| 6 | Номер квартиры (помещения) | 8 |

Масштаб 1:200

План этажа (части этажа)

5 Этаж

Секция 1

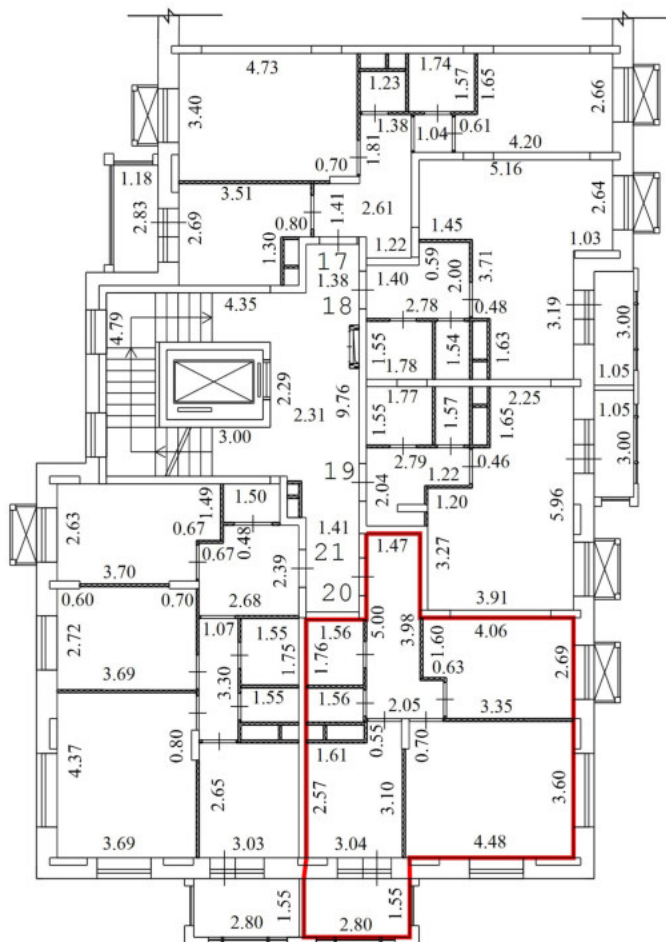
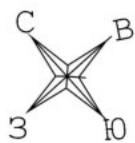

Условные обозначения

| № п/п | Наименование условного знака | Изображение |
|-------|---|-------------|
| 1 | Часть границы вновь образованного помещения | |
| 2 | Стена с окном и дверью | |
| 3 | Перегорodka | |
| 4 | Линейный размер | 3.20 |
| 5 | Лестница | |
| 6 | Номер квартиры (помещения) | 8 |

Масштаб 1:200

План этажа (части этажа)

5 Этаж

Секция 1

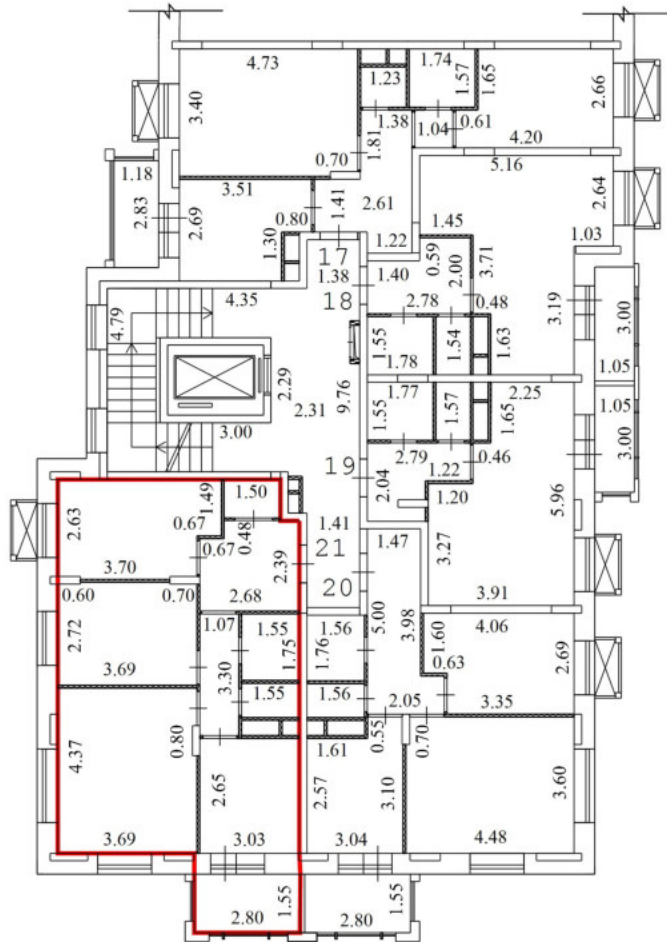
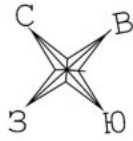

Условные обозначения

| № п/п | Наименование условного знака | Изображение |
|-------|---|-------------|
| 1 | Часть границы вновь образованного помещения | |
| 2 | Стена с окном и дверью | |
| 3 | Перегорodka | |
| 4 | Линейный размер | |
| 5 | Лестница | |
| 6 | Номер квартиры (помещения) | |

Масштаб 1:200

План этажа (части этажа)

6 Этаж

Секция 1

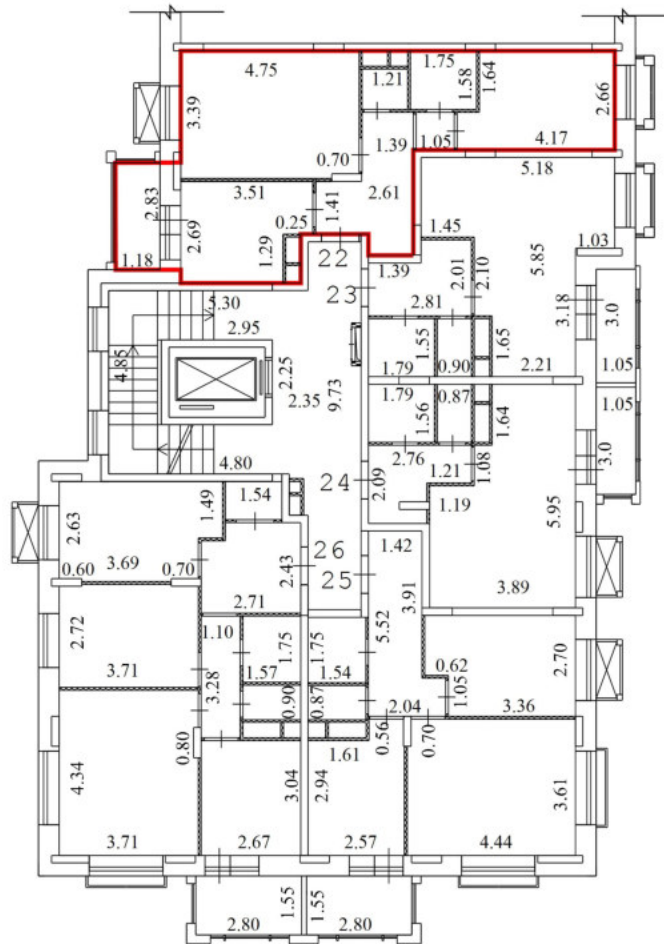
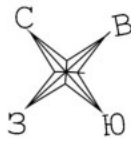

Условные обозначения

| № п/п | Наименование условного знака | Изображение |
|-------|---|-------------|
| 1 | Часть границы вновь образованного помещения | |
| 2 | Стена с окном и дверью | |
| 3 | Перегородка | |
| 4 | Линейный размер | 3.20 |
| 5 | Лестница | |
| 6 | Номер квартиры (помещения) | 8 |

Масштаб 1:200

План этажа (части этажа)

6 Этаж

Секция 1

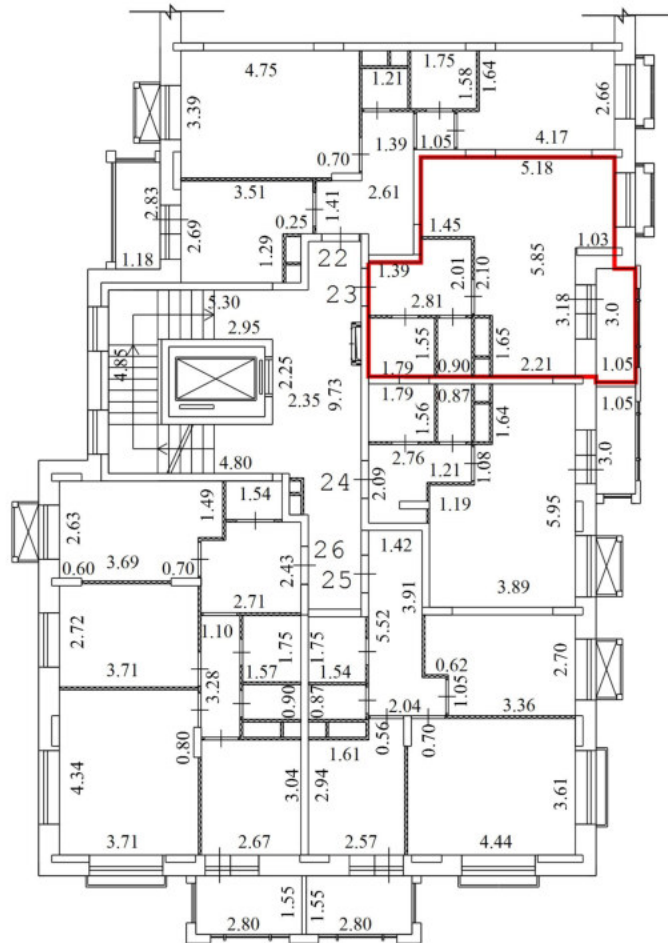
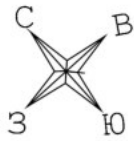

Условные обозначения

| № п/п | Наименование условного знака | Изображение |
|-------|---|-------------|
| 1 | Часть границы вновь образованного помещения | |
| 2 | Стена с окном и дверью | |
| 3 | Перегородка | |
| 4 | Линейный размер | 3.20 |
| 5 | Лестница | |
| 6 | Номер квартиры (помещения) | 8 |

Масштаб 1:200

План этажа (части этажа)

6 Этаж

Секция 1

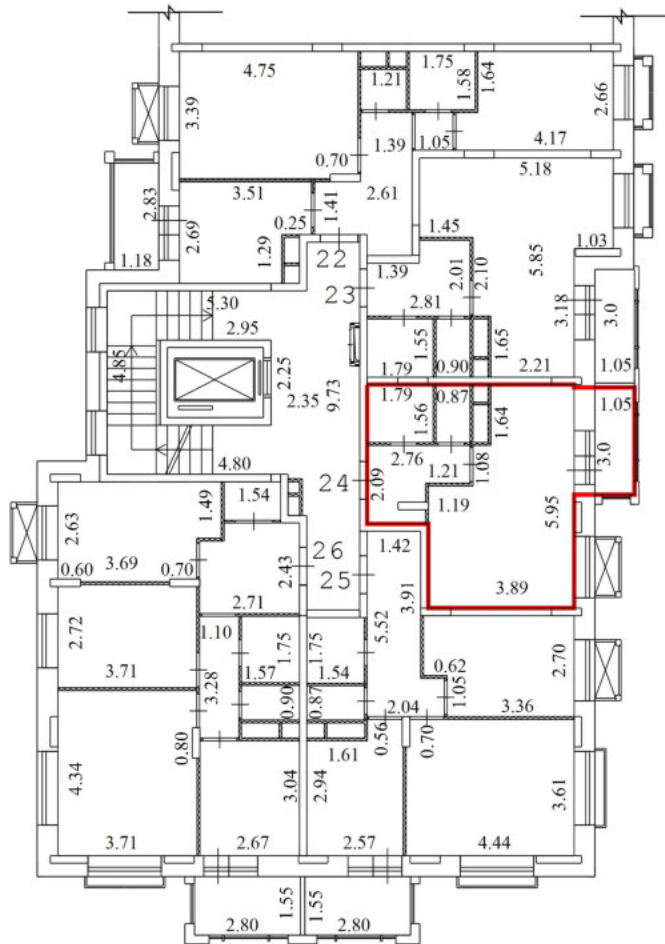
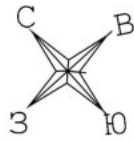

Условные обозначения

| № п/п | Наименование условного знака | Изображение |
|-------|---|-------------|
| 1 | Часть границы вновь образованного помещения | |
| 2 | Стена с окном и дверью | |
| 3 | Перегородка | |
| 4 | Линейный размер | |
| 5 | Лестница | |
| 6 | Номер квартиры (помещения) | 8 |

Масштаб 1:200

План этажа (части этажа)

6 Этаж

Секция 1

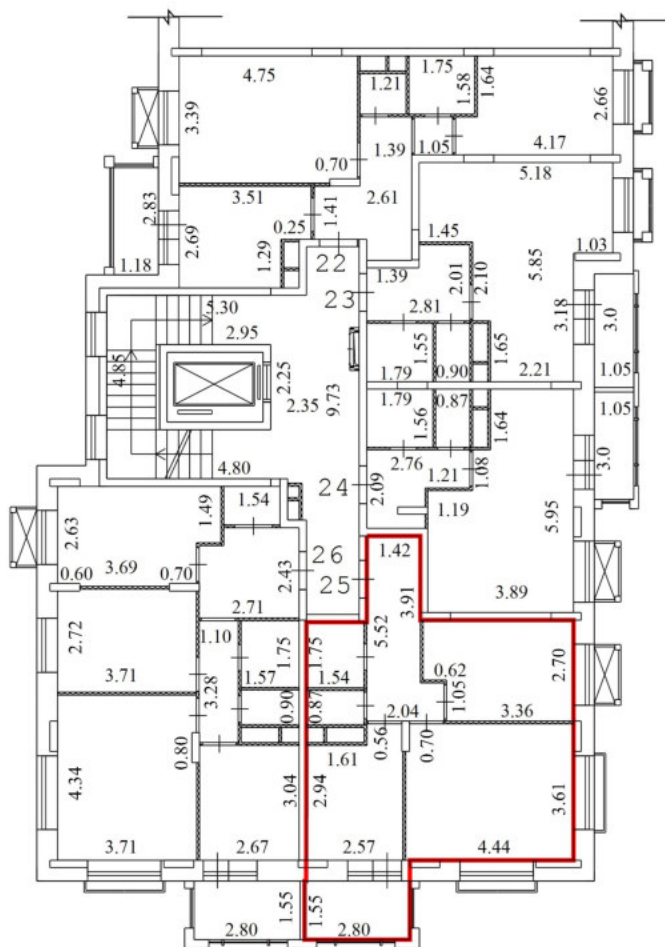
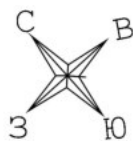

Условные обозначения

| № п/п | Наименование условного знака | Изображение |
|-------|---|-------------|
| 1 | Часть границы вновь образованного помещения | |
| 2 | Стена с окном и дверью | |
| 3 | Перегородка | |
| 4 | Линейный размер | |
| 5 | Лестница | |
| 6 | Номер квартиры (помещения) | |

Масштаб 1:200

План этажа (части этажа)

6 Этаж

Секция 1

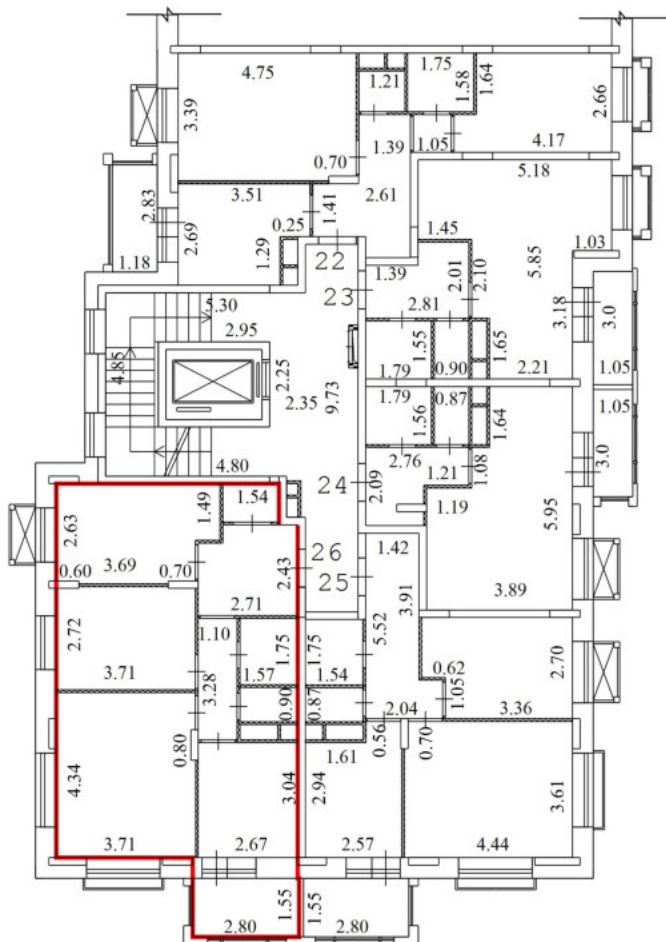
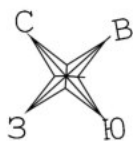

Условные обозначения

| № п/п | Наименование условного знака | Изображение |
|-------|---|-------------|
| 1 | Часть границы вновь образованного помещения | |
| 2 | Стена с окном и дверью | |
| 3 | Перегородка | |
| 4 | Линейный размер | |
| 5 | Лестница | |
| 6 | Номер квартиры (помещения) | 8 |

Масштаб 1:200

План этажа (части этажа)

7 Этаж

Секция 1

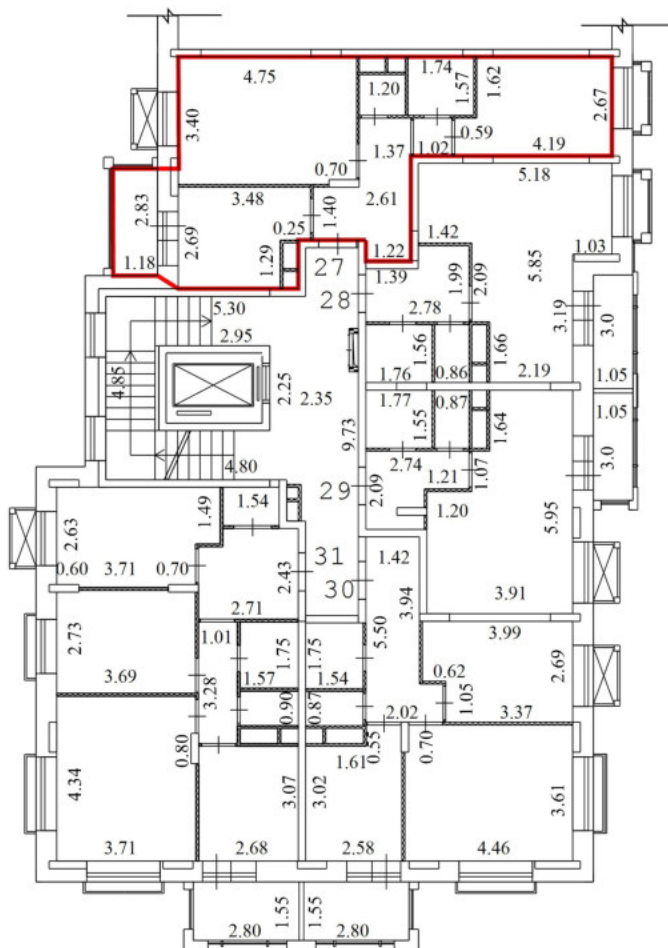
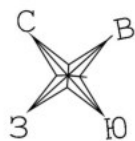

Условные обозначения

| № п/п | Наименование условного знака | Изображение |
|-------|---|-------------|
| 1 | Часть границы вновь образованного помещения | |
| 2 | Стена с окном и дверью | |
| 3 | Перегородка | |
| 4 | Линейный размер | 3.20 |
| 5 | Лестница | |
| 6 | Номер квартиры (помещения) | 8 |

Масштаб 1:200

План этажа (части этажа)

7 Этаж

Секция 1

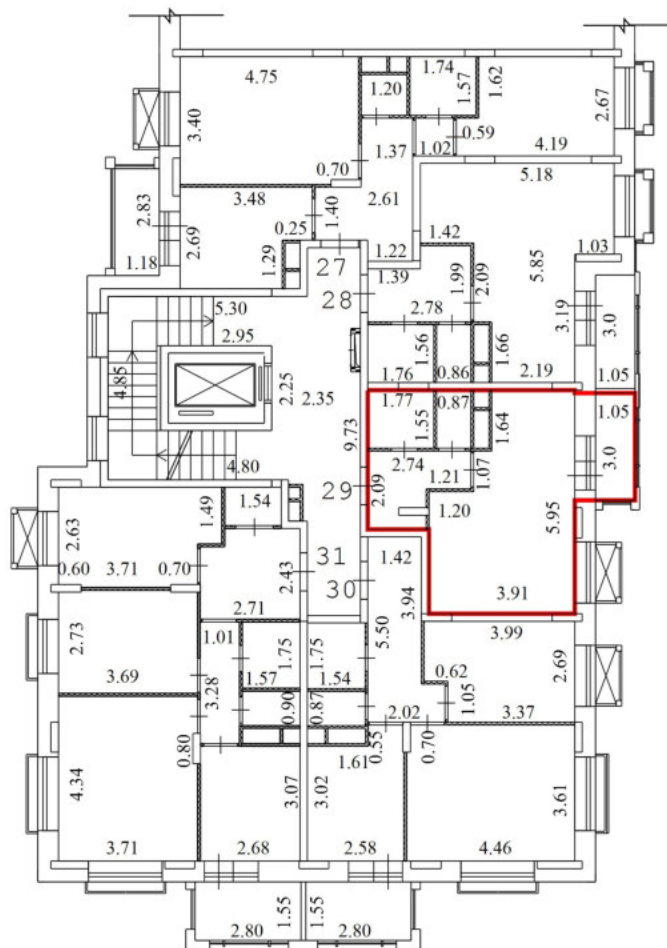
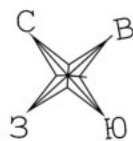

Условные обозначения

| № п/п | Наименование условного знака | Изображение |
|-------|---|-------------|
| 1 | Часть границы вновь образованного помещения | |
| 2 | Стена с окном и дверью | |
| 3 | Перегорodka | |
| 4 | Линейный размер | |
| 5 | Лестница | |
| 6 | Номер квартиры (помещения) | 8 |

Масштаб 1:200

План этажа (части этажа)

7 Этаж

Секция 1

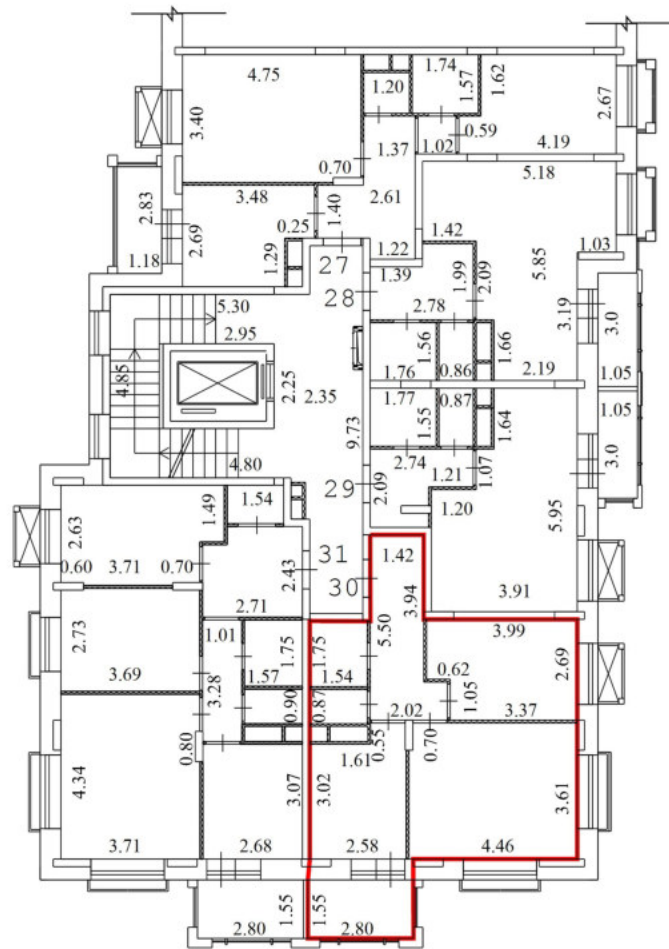
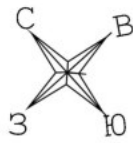

Условные обозначения

| № п/п | Наименование условного знака | Изображение |
|-------|---|-------------|
| 1 | Часть границы вновь образованного помещения | |
| 2 | Стена с окном и дверью | |
| 3 | Перегорodka | |
| 4 | Линейный размер | 3.20 |
| 5 | Лестница | |
| 6 | Номер квартиры (помещения) | 8 |

Масштаб 1:200

План этажа (части этажа)

7 Этаж

Секция 1

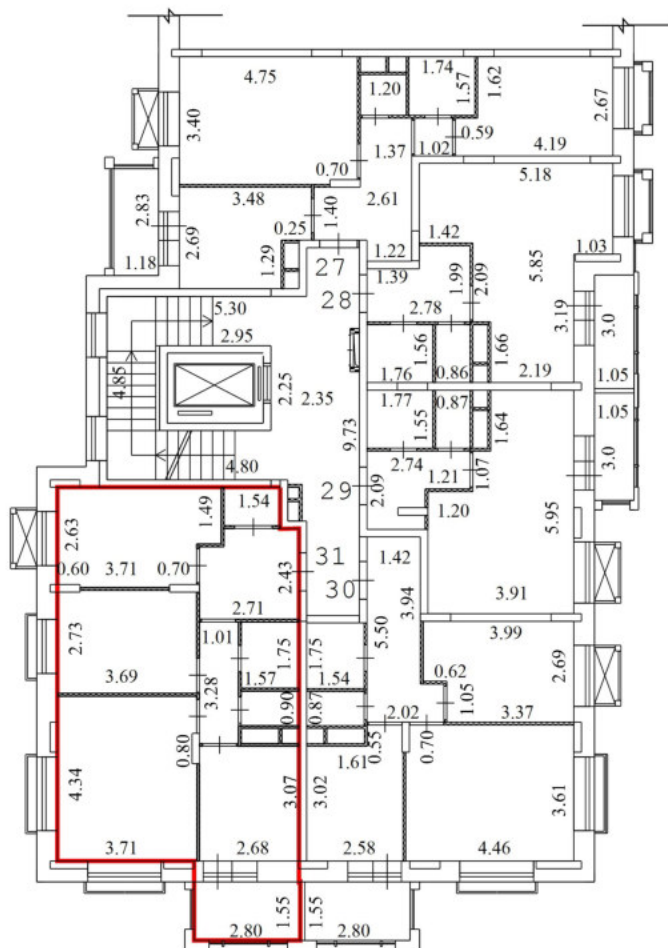
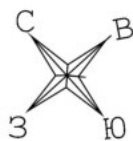

Условные обозначения

| № п/п | Наименование условного знака | Изображение |
|-------|---|-------------|
| 1 | Часть границы вновь образованного помещения | |
| 2 | Стена с окном и дверью | |
| 3 | Перегорodka | |
| 4 | Линейный размер | 3.20 |
| 5 | Лестница | |
| 6 | Номер квартиры (помещения) | 8 |

Масштаб 1:200

План этажа (части этажа)

8 Этаж

Секция 1

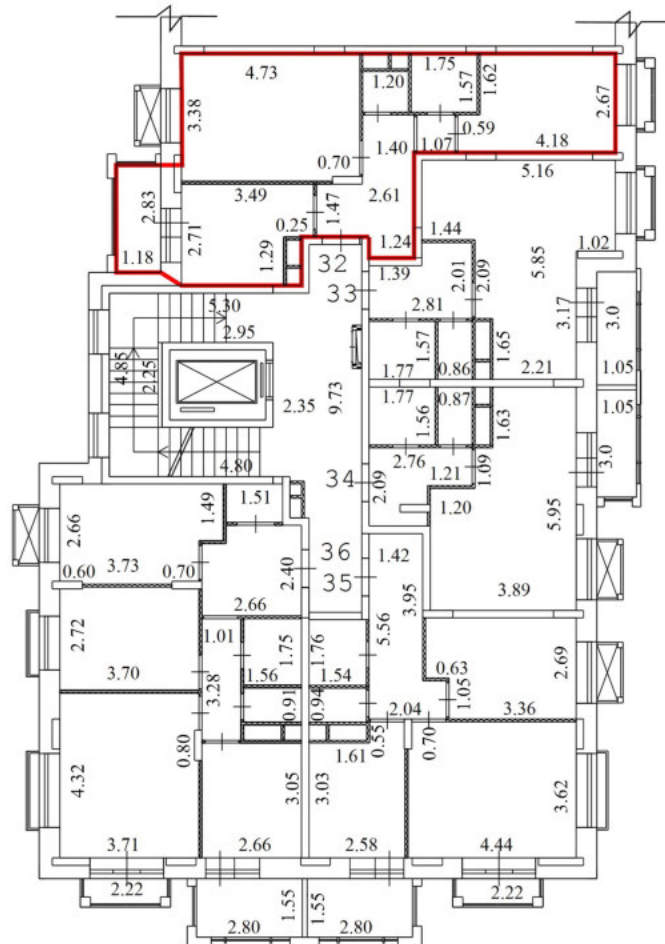
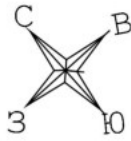

Условные обозначения

| № п/п | Наименование условного знака | Изображение |
|-------|---|-------------|
| 1 | Часть границы вновь образованного помещения | |
| 2 | Стена с окном и дверью | |
| 3 | Перегородка | |
| 4 | Линейный размер | |
| 5 | Лестница | |
| 6 | Номер квартиры (помещения) | 8 |

Масштаб 1:200

План этажа (части этажа)

8 Этаж

Секция 1

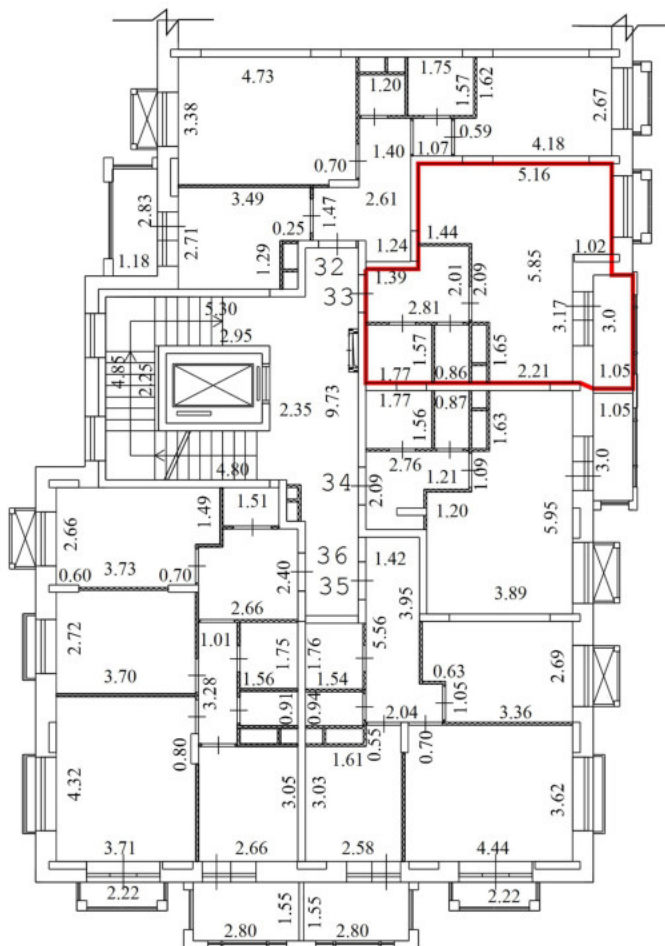
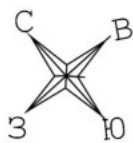

Условные обозначения

| № п/п | Наименование условного знака | Изображение |
|-------|---|-------------|
| 1 | Часть границы вновь образованного помещения | |
| 2 | Стена с окном и дверью | |
| 3 | Перегорodka | |
| 4 | Линейный размер | 3.20 |
| 5 | Лестница | |
| 6 | Номер квартиры (помещения) | 8 |

Масштаб 1:200

План этажа (части этажа)

8 Этаж

Секция 1

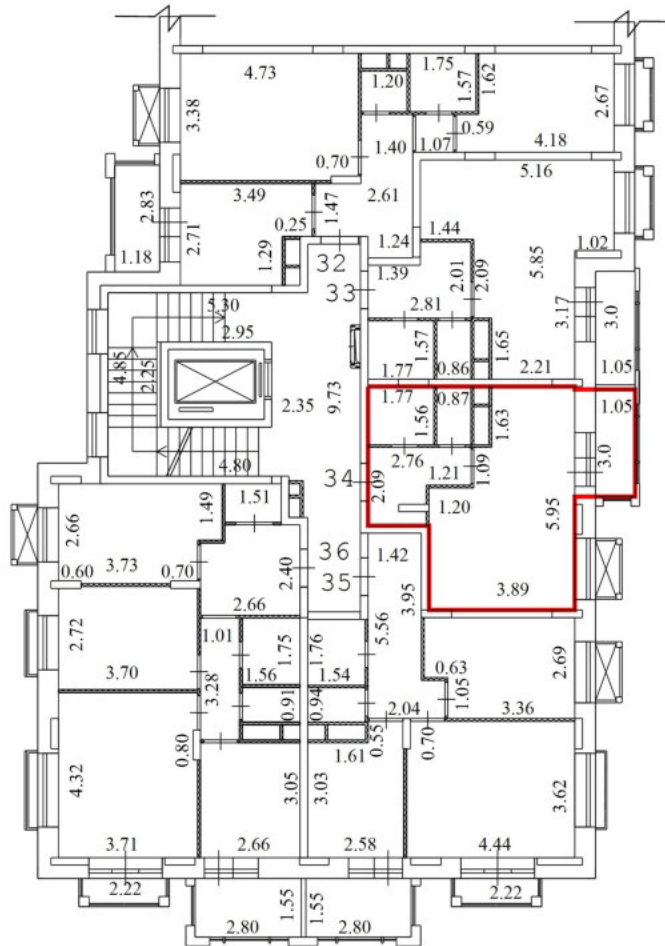
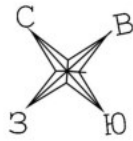

Условные обозначения

| № п/п | Наименование условного знака | Изображение |
|-------|---|-------------|
| 1 | Часть границы вновь образованного помещения | — |
| 2 | Стена с окном и дверью | |
| 3 | Перегородка | |
| 4 | Линейный размер | 3.20 |
| 5 | Лестница | |
| 6 | Номер квартиры (помещения) | 8 |

Масштаб 1:200

План этажа (части этажа)

8 Этаж

Секция 1

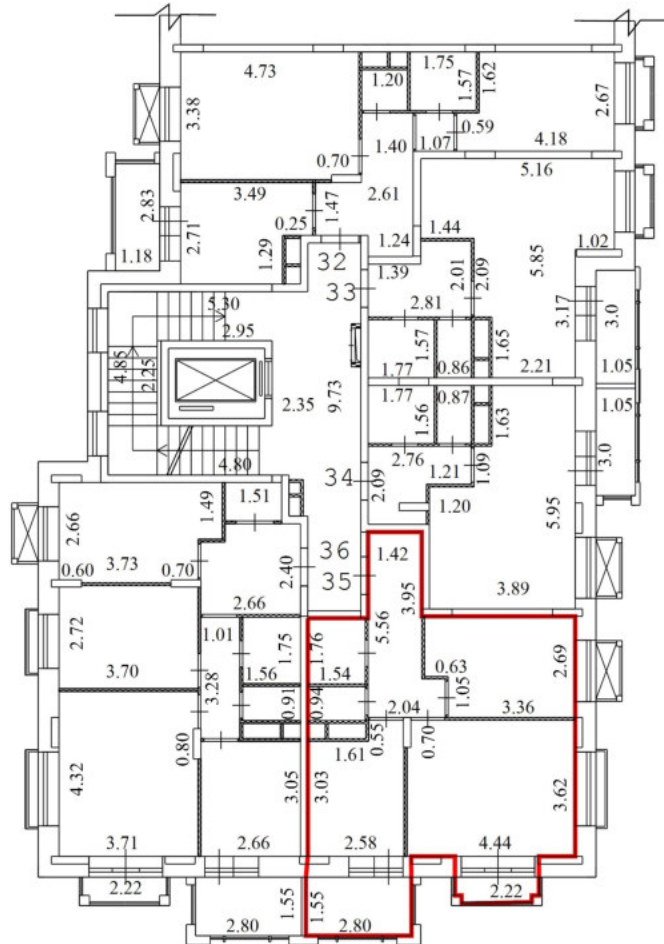
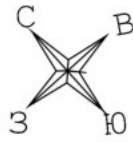

Условные обозначения

| № п/п | Наименование условного знака | Изображение |
|-------|---|-------------|
| 1 | Часть границы вновь образованного помещения | |
| 2 | Стена с окном и дверью | |
| 3 | Перегородка | |
| 4 | Линейный размер | 3.20 |
| 5 | Лестница | |
| 6 | Номер квартиры (помещения) | 8 |

Масштаб 1:200

План этажа (части этажа)

8 Этаж

Секция 1

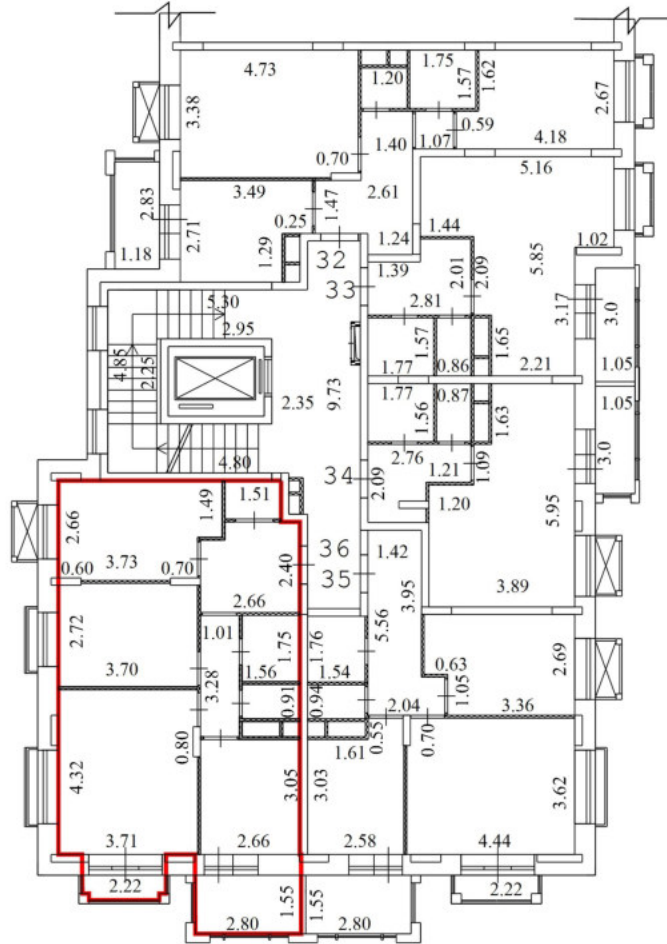
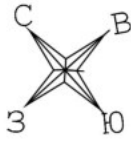

Условные обозначения

| № п/п | Наименование условного знака | Изображение |
|-------|---|-------------|
| 1 | Часть границы вновь образованного помещения | |
| 2 | Стена с окном и дверью | |
| 3 | Перегородка | |
| 4 | Линейный размер | 3.20 |
| 5 | Лестница | |
| 6 | Номер квартиры (помещения) | 8 |

Масштаб 1:200

План этажа (части этажа)

1 Этаж

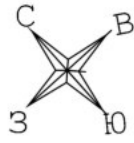

Секция 2

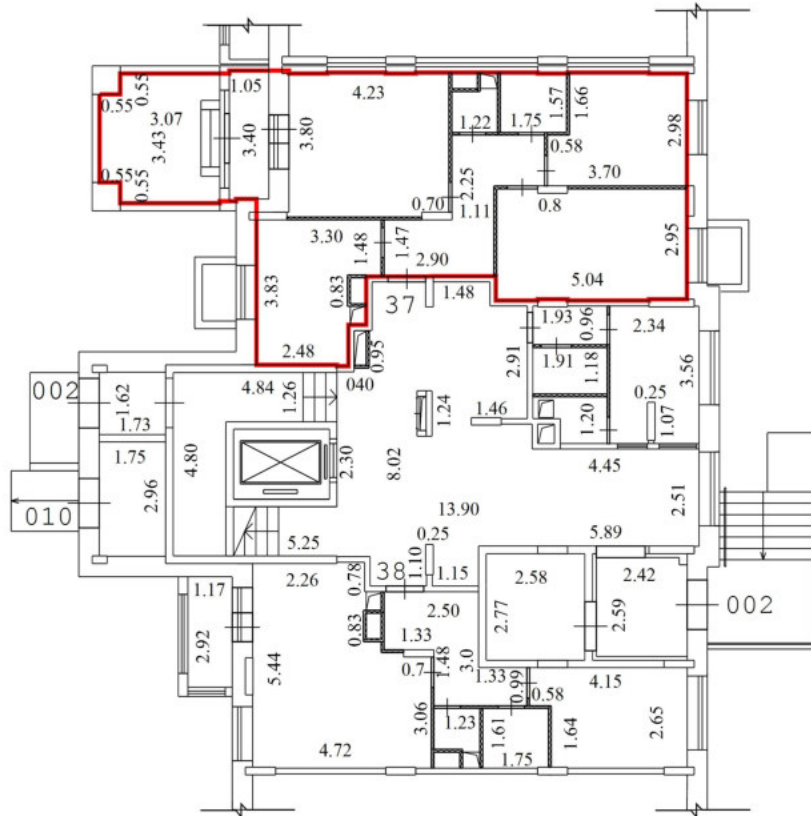

Условные обозначения

| № п/п | Наименование условного знака | Изображение |
|-------|---|-------------|
| 1 | Часть границы вновь образованного помещения | |
| 2 | Стена с окном и дверью | |
| 3 | Перегорodka | |
| 4 | Линейный размер | 3.20 |
| 5 | Лестница | |
| 6 | Номер квартиры (помещения) | 8 |

Масштаб 1:200

План этажа (части этажа)

1 Этаж

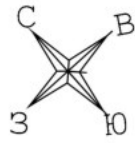

Секция 2

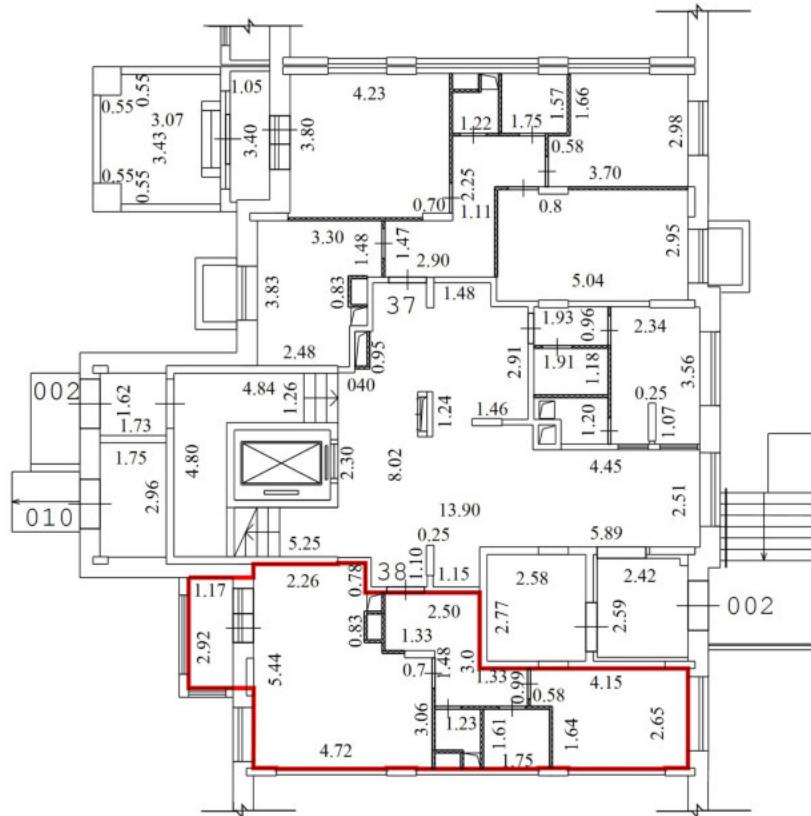

Условные обозначения

| № п/п | Наименование условного знака | Изображение |
|-------|---|-------------|
| 1 | Часть границы вновь образованного помещения | |
| 2 | Стена с окном и дверью | |
| 3 | Перегородка | |
| 4 | Линейный размер | 3.20 |
| 5 | Лестница | |
| 6 | Номер квартиры (помещения) | 8 |

Масштаб 1:200

План этажа (части этажа)

2 Этаж

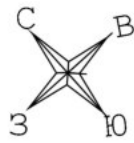

Секция 2

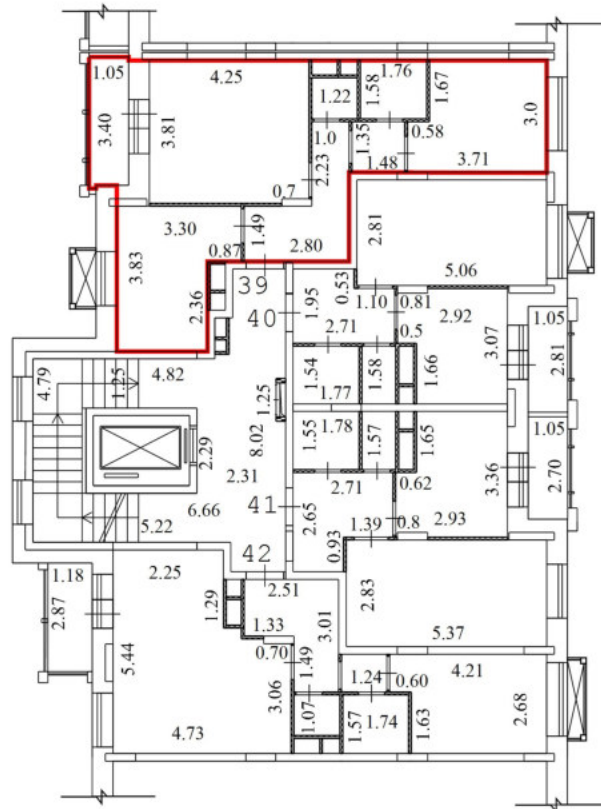

Условные обозначения

| № п/п | Наименование условного знака | Изображение |
|-------|---|-------------|
| 1 | Часть границы вновь образованного помещения | |
| 2 | Стена с окном и дверью | |
| 3 | Перегородка | |
| 4 | Линейный размер | |
| 5 | Лестница | |
| 6 | Номер квартиры (помещения) | |

Масштаб 1:200

План этажа (части этажа)

2 Этаж

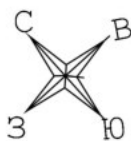

Секция 2

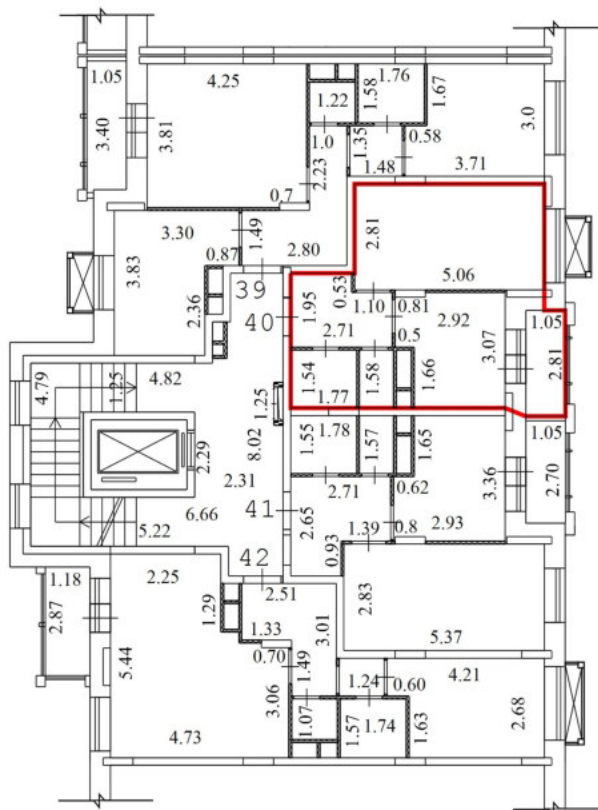

Условные обозначения

| № п/п | Наименование условного знака | Изображение |
|-------|---|-------------|
| 1 | Часть границы вновь образованного помещения | |
| 2 | Стена с окном и дверью | |
| 3 | Перегородка | |
| 4 | Линейный размер | 3.20 |
| 5 | Лестница | |
| 6 | Номер квартиры (помещения) | 8 |

Масштаб 1:200

План этажа (части этажа)

2 Этаж

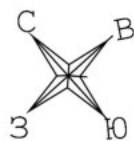

Секция 2

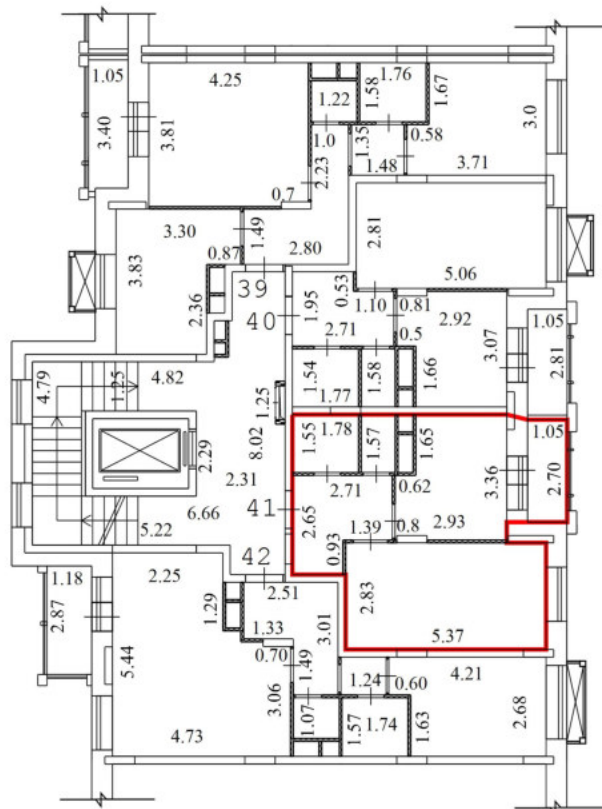

Условные обозначения

| № п/п | Наименование условного знака | Изображение |
|-------|---|-------------|
| 1 | Часть границы вновь образованного помещения | |
| 2 | Стена с окном и дверью | |
| 3 | Перегородка | |
| 4 | Линейный размер | 3.20 |
| 5 | Лестница | |
| 6 | Номер квартиры (помещения) | 8 |

Масштаб 1:200

План этажа (части этажа)

2 Этаж

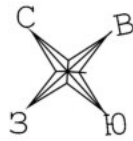

Секция 2

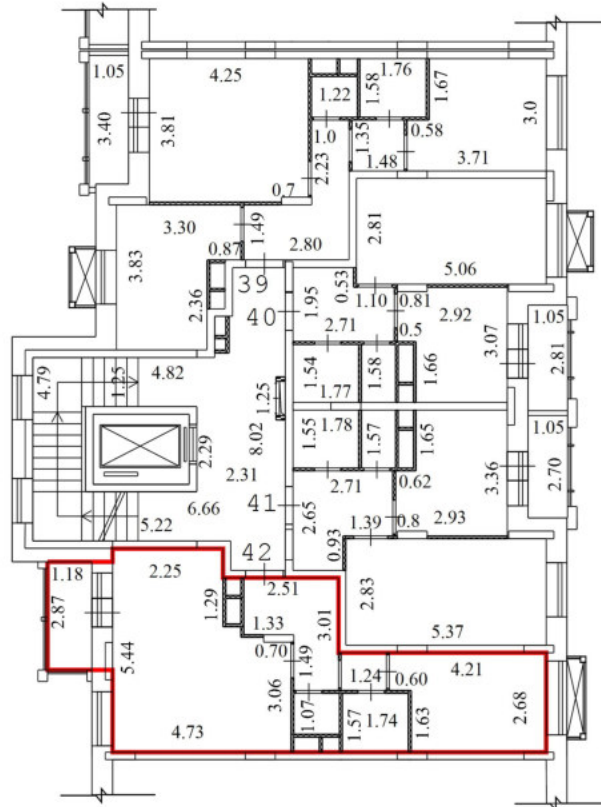

Условные обозначения

| № п/п | Наименование условного знака | Изображение |
|-------|---|-------------|
| 1 | Часть границы вновь образованного помещения | — |
| 2 | Стена с окном и дверью | |
| 3 | Перегорodka | |
| 4 | Линейный размер | 3.20 |
| 5 | Лестница | |
| 6 | Номер квартиры (помещения) | 8 |

Масштаб 1:200

План этажа (части этажа)

3 Этаж

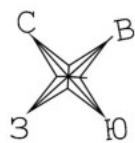

Секция 2

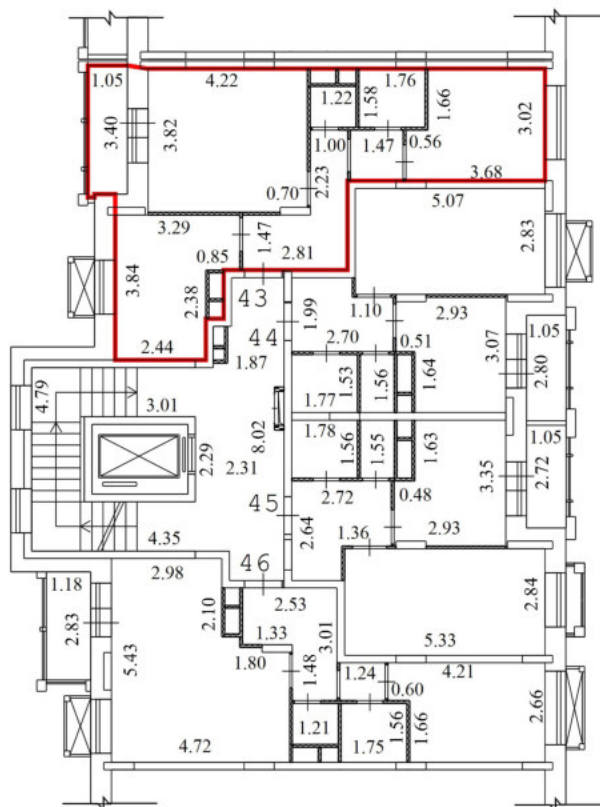

Условные обозначения

| № п/п | Наименование условного знака | Изображение |
|-------|---|-------------|
| 1 | Часть границы вновь образованного помещения | |
| 2 | Стена с окном и дверью | |
| 3 | Перегородка | |
| 4 | Линейный размер | |
| 5 | Лестница | |
| 6 | Номер квартиры (помещения) | |

Масштаб 1:200

План этажа (части этажа)

3 Этаж

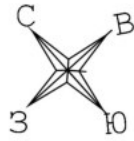

Секция 2

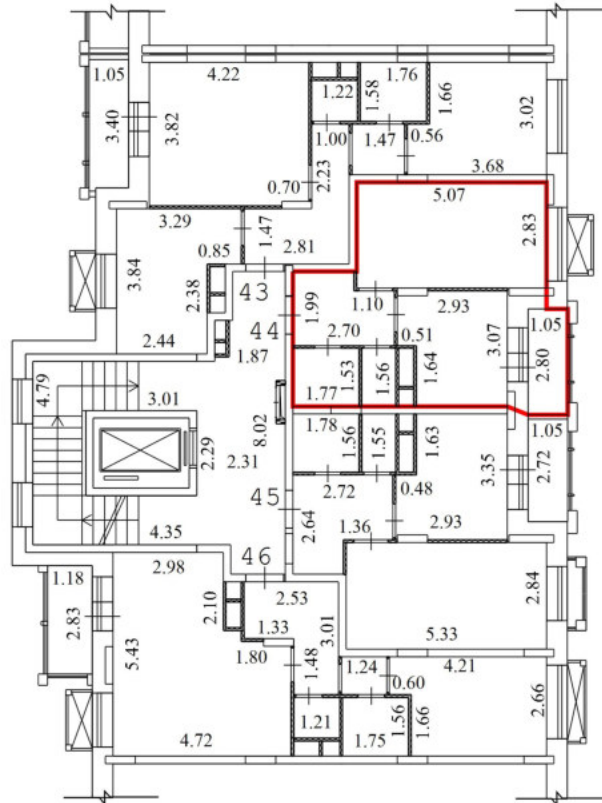

Условные обозначения

| № п/п | Наименование условного знака | Изображение |
|-------|---|-------------|
| 1 | Часть границы вновь образованного помещения | — |
| 2 | Стена с окном и дверью | |
| 3 | Перегорodka | |
| 4 | Линейный размер | 3.20 |
| 5 | Лестница | |
| 6 | Номер квартиры (помещения) | 8 |

Масштаб 1:200

План этажа (части этажа)

3 Этаж

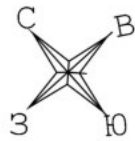

Секция 2

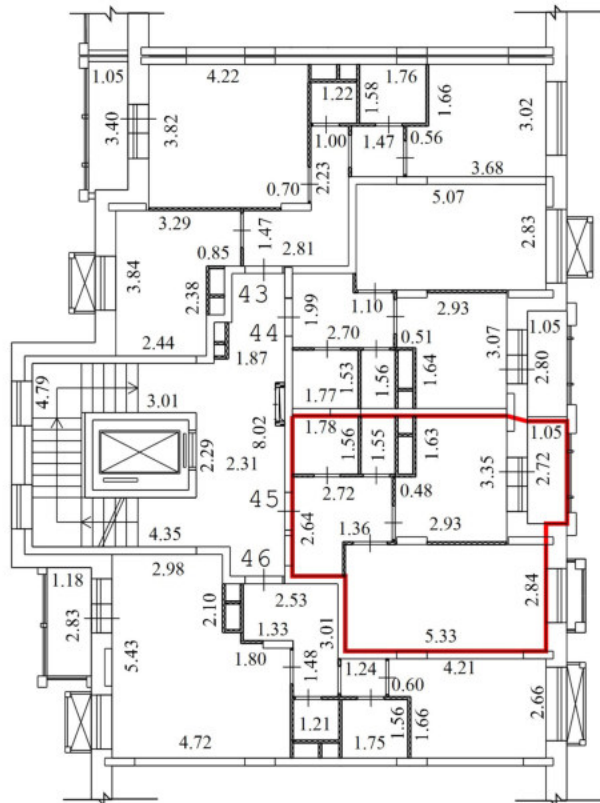

Условные обозначения

| № п/п | Наименование условного знака | Изображение |
|-------|---|-------------|
| 1 | Часть границы вновь образованного помещения | — |
| 2 | Стена с окном и дверью | |
| 3 | Перегородка | |
| 4 | Линейный размер | 3.20 |
| 5 | Лестница | |
| 6 | Номер квартиры (помещения) | 8 |

Масштаб 1:200

План этажа (части этажа)

3 Этаж

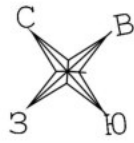

Секция 2

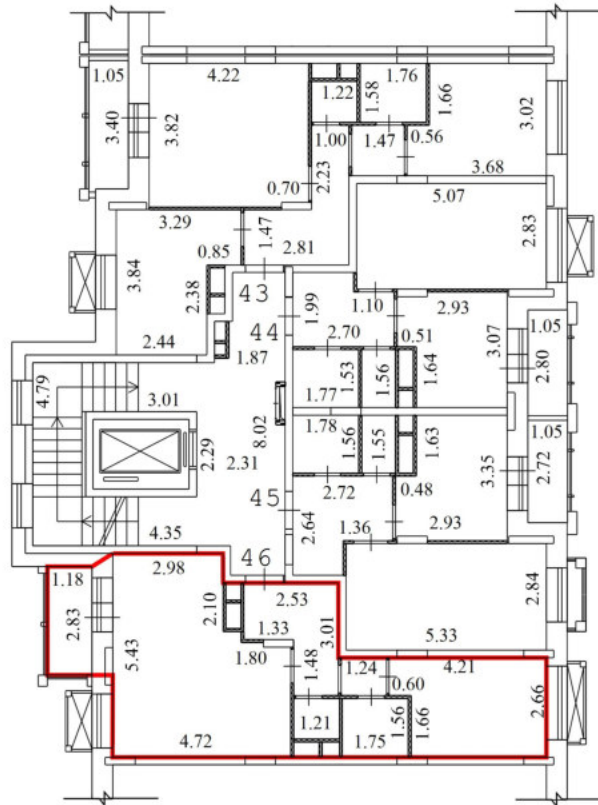

Условные обозначения

| № п/п | Наименование условного знака | Изображение |
|-------|---|-------------|
| 1 | Часть границы вновь образованного помещения | |
| 2 | Стена с окном и дверью | |
| 3 | Перегородка | |
| 4 | Линейный размер | |
| 5 | Лестница | |
| 6 | Номер квартиры (помещения) | 8 |

Масштаб 1:200

План этажа (части этажа)

4 Этаж

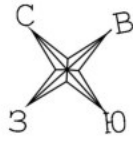

Секция 2

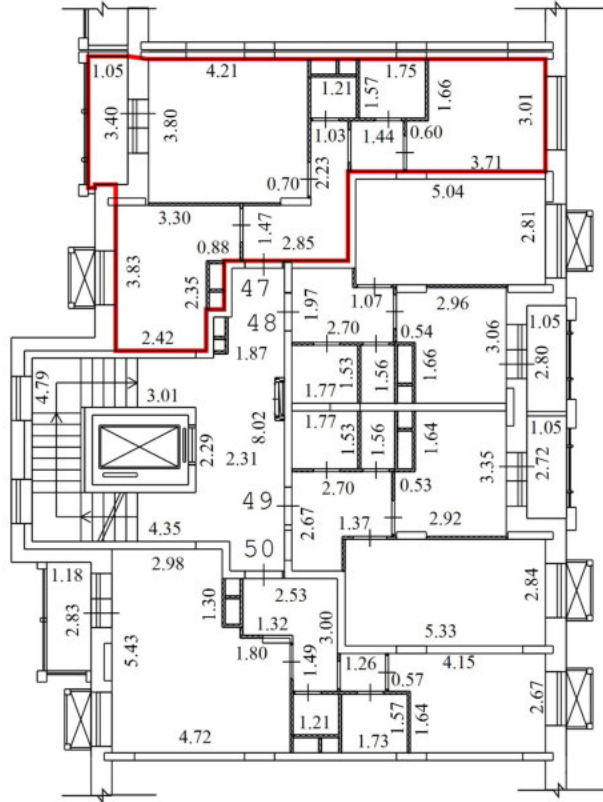

Условные обозначения

| № п/п | Наименование условного знака | Изображение |
|-------|---|-------------|
| 1 | Часть границы вновь образованного помещения | |
| 2 | Стена с окном и дверью | |
| 3 | Перегорodka | |
| 4 | Линейный размер | |
| 5 | Лестница | |
| 6 | Номер квартиры (помещения) | 8 |

Масштаб 1:200

План этажа (части этажа)

4 Этаж

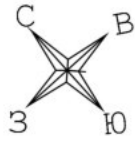

Секция 2

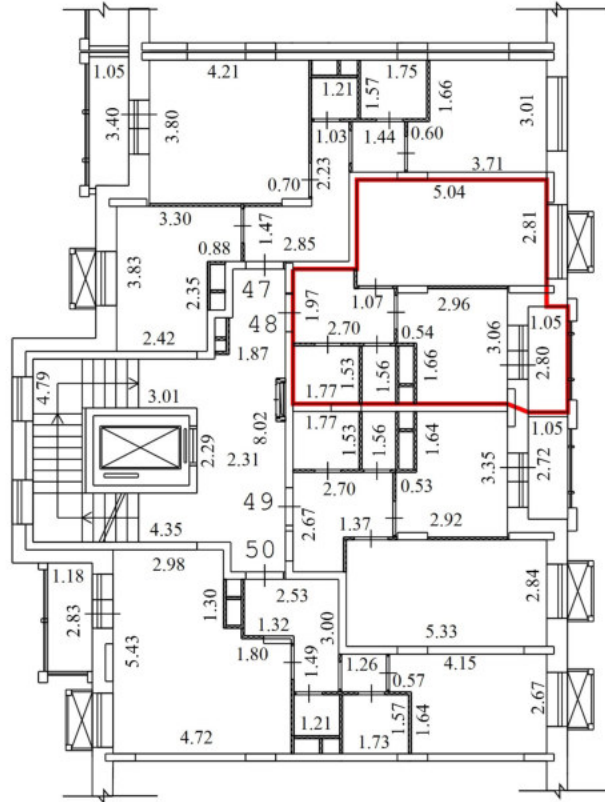

Условные обозначения

| № п/п | Наименование условного знака | Изображение |
|-------|---|-------------|
| 1 | Часть границы вновь образованного помещения | — |
| 2 | Стена с окном и дверью | |
| 3 | Перегородка | |
| 4 | Линейный размер | 3.20 |
| 5 | Лестница | |
| 6 | Номер квартиры (помещения) | 8 |

Масштаб 1:200

План этажа (части этажа)

4 Этаж

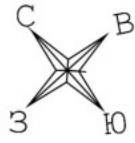

Секция 2

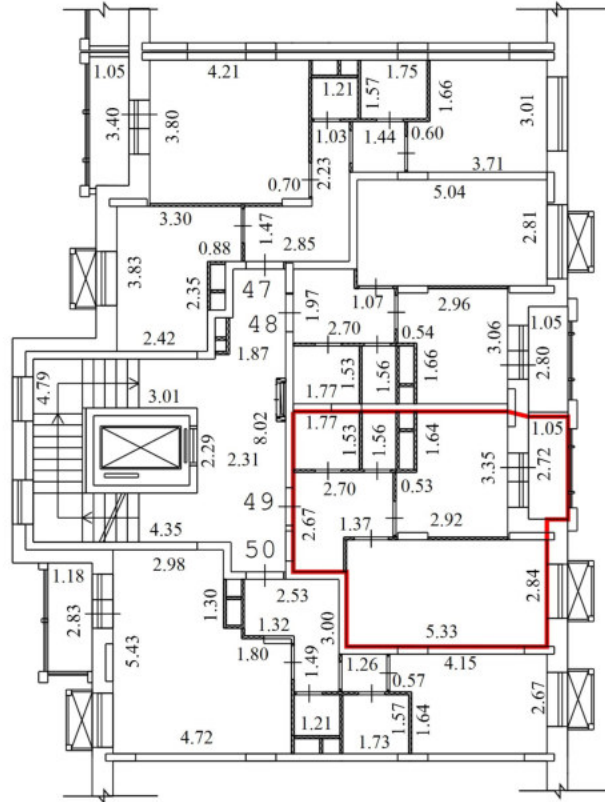

Условные обозначения

| № п/п | Наименование условного знака | Изображение |
|-------|---|-------------|
| 1 | Часть границы вновь образованного помещения | |
| 2 | Стена с окном и дверью | |
| 3 | Перегородка | |
| 4 | Линейный размер | 3.20 |
| 5 | Лестница | |
| 6 | Номер квартиры (помещения) | 8 |

Масштаб 1:200

План этажа (части этажа)

4 Этаж

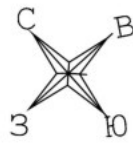

Секция 2

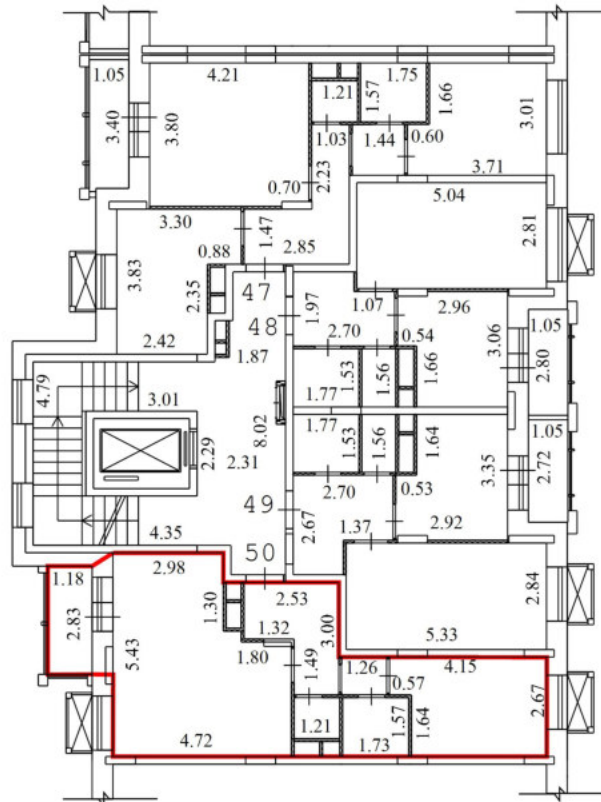

Условные обозначения

| № п/п | Наименование условного знака | Изображение |
|-------|---|-------------|
| 1 | Часть границы вновь образованного помещения | |
| 2 | Стена с окном и дверью | |
| 3 | Перегорodka | |
| 4 | Линейный размер | 3.20 |
| 5 | Лестница | |
| 6 | Номер квартиры (помещения) | 8 |

Масштаб 1:200

План этажа (части этажа)

5 Этаж

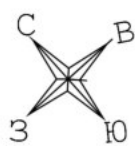

Секция 2

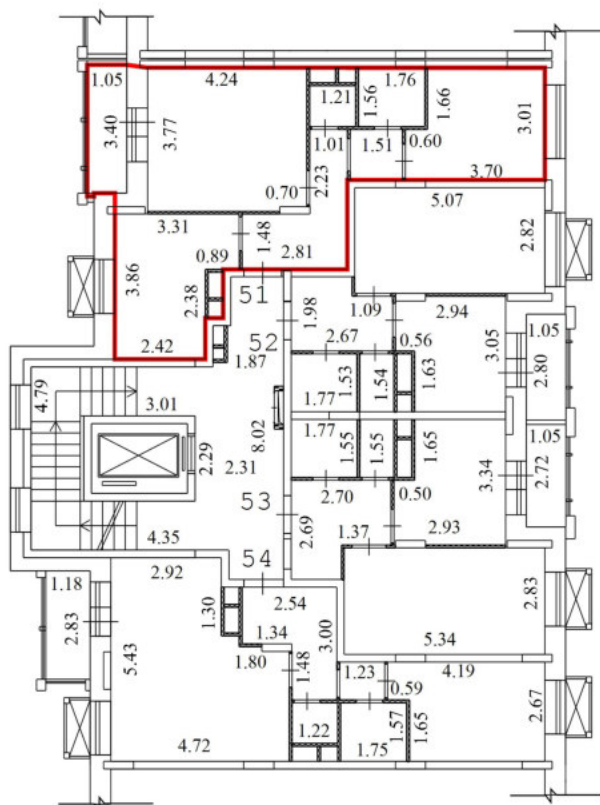

Условные обозначения

| № п/п | Наименование условного знака | Изображение |
|-------|---|-------------|
| 1 | Часть границы вновь образованного помещения | |
| 2 | Стена с окном и дверью | |
| 3 | Перегорodka | |
| 4 | Линейный размер | 3.20 |
| 5 | Лестница | |
| 6 | Номер квартиры (помещения) | 8 |

Масштаб 1:200

План этажа (части этажа)

5 Этаж

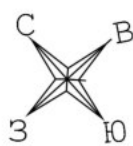

Секция 2

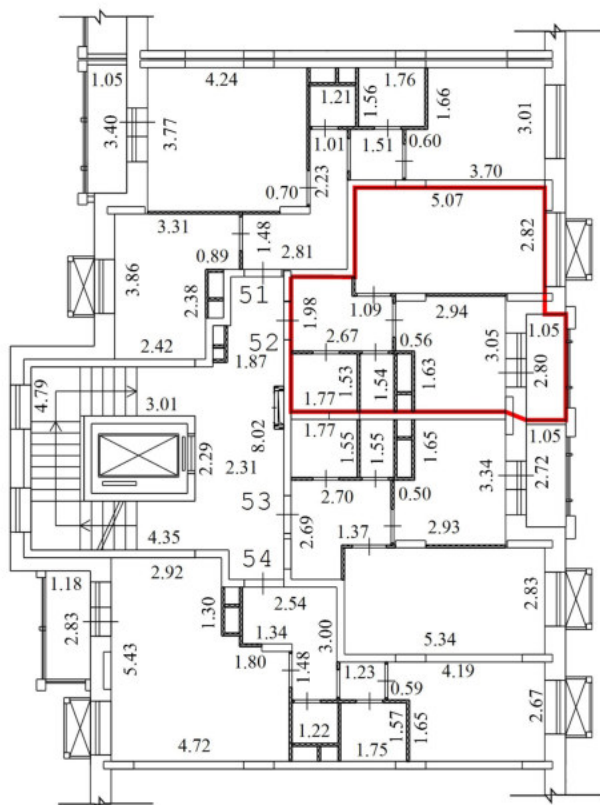

Условные обозначения

| № п/п | Наименование условного знака | Изображение |
|-------|---|-------------|
| 1 | Часть границы вновь образованного помещения | |
| 2 | Стена с окном и дверью | |
| 3 | Перегорodka | |
| 4 | Линейный размер | |
| 5 | Лестница | |
| 6 | Номер квартиры (помещения) | 8 |

Масштаб 1:200

План этажа (части этажа)

5 Этаж

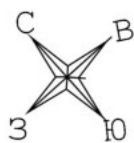

Секция 2

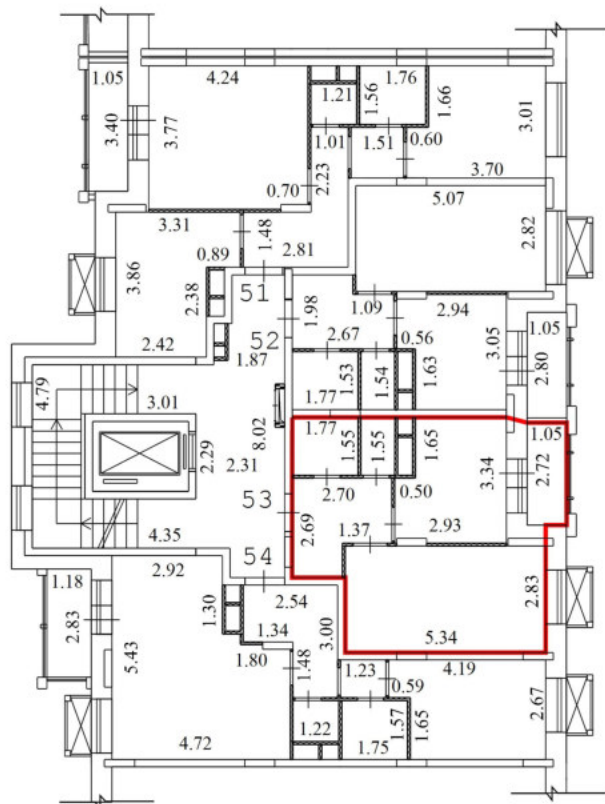

Условные обозначения

| № п/п | Наименование условного знака | Изображение |
|-------|---|-------------|
| 1 | Часть границы вновь образованного помещения | |
| 2 | Стена с окном и дверью | |
| 3 | Перегородка | |
| 4 | Линейный размер | |
| 5 | Лестница | |
| 6 | Номер квартиры (помещения) | 8 |

Масштаб 1:200

План этажа (части этажа)

5 Этаж

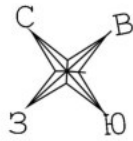

Секция 2

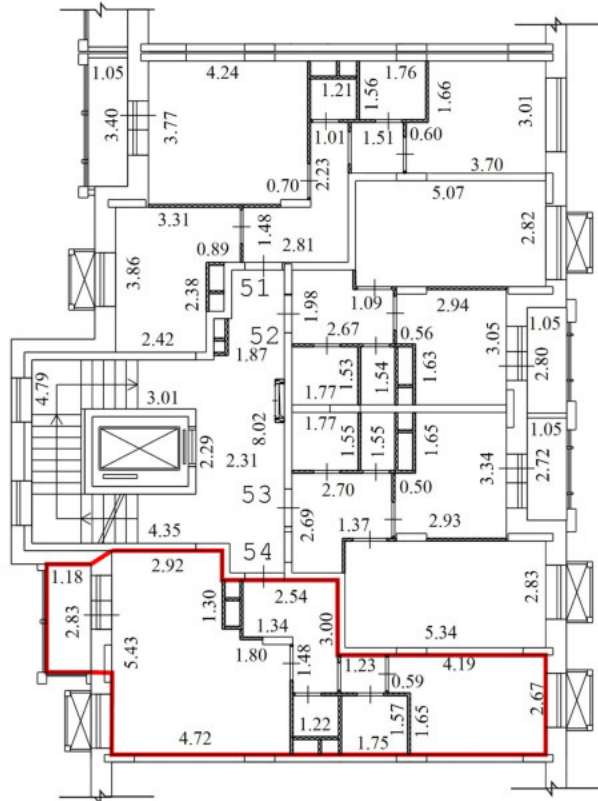

Условные обозначения

| № п/п | Наименование условного знака | Изображение |
|-------|---|-------------|
| 1 | Часть границы вновь образованного помещения | — |
| 2 | Стена с окном и дверью | |
| 3 | Перегородка | |
| 4 | Линейный размер | 3.20 |
| 5 | Лестница | |
| 6 | Номер квартиры (помещения) | 8 |

Масштаб 1:200

План этажа (части этажа)

6 Этаж

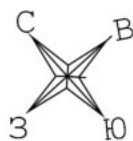

Секция 2

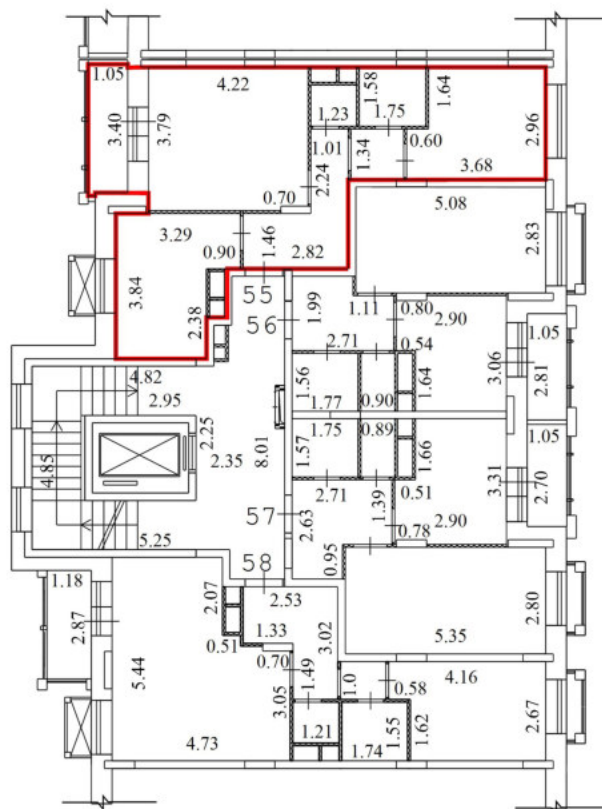

Условные обозначения

| № п/п | Наименование условного знака | Изображение |
|-------|---|-------------|
| 1 | Часть границы вновь образованного помещения | |
| 2 | Стена с окном и дверью | |
| 3 | Перегородка | |
| 4 | Линейный размер | 3.20 |
| 5 | Лестница | |
| 6 | Номер квартиры (помещения) | 8 |

Масштаб 1:200

План этажа (части этажа)

6 Этаж

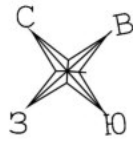

Секция 2

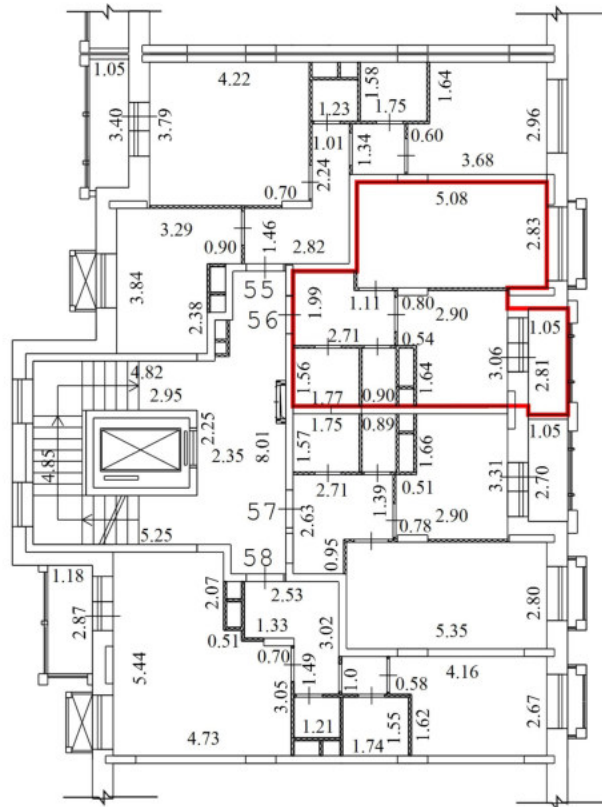

Условные обозначения

| № п/п | Наименование условного знака | Изображение |
|-------|---|-------------|
| 1 | Часть границы вновь образованного помещения | |
| 2 | Стена с окном и дверью | |
| 3 | Перегорodka | |
| 4 | Линейный размер | |
| 5 | Лестница | |
| 6 | Номер квартиры (помещения) | 8 |

Масштаб 1:200

План этажа (части этажа)

6 Этаж

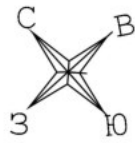

Секция 2

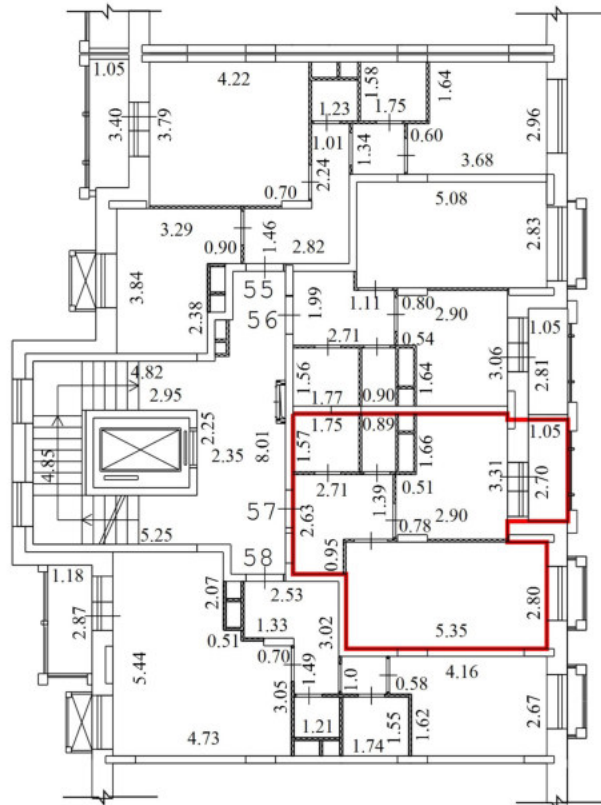

Условные обозначения

| № п/п | Наименование условного знака | Изображение |
|-------|---|-------------|
| 1 | Часть границы вновь образованного помещения | |
| 2 | Стена с окном и дверью | |
| 3 | Перегородка | |
| 4 | Линейный размер | |
| 5 | Лестница | |
| 6 | Номер квартиры (помещения) | 8 |

Масштаб 1:200

План этажа (части этажа)

6 Этаж

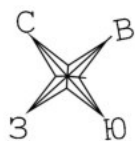

Секция 2

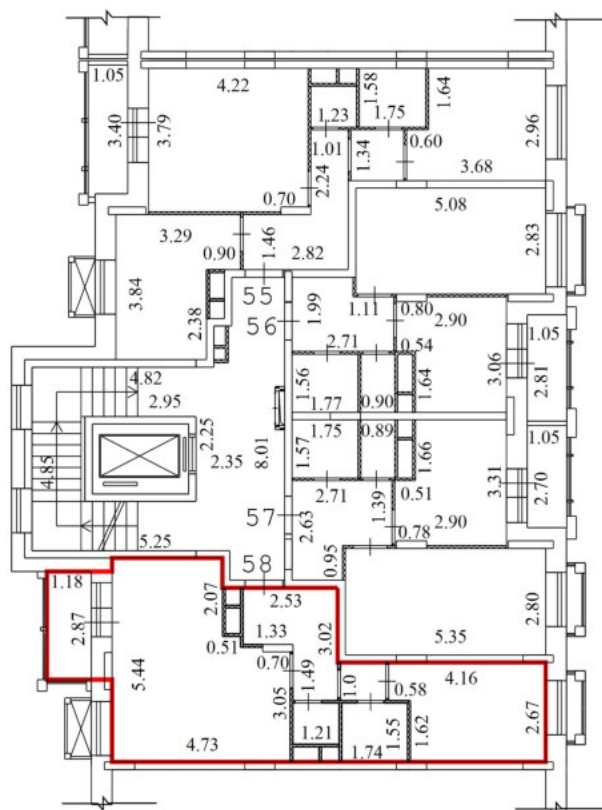

Условные обозначения

| № п/п | Наименование условного знака | Изображение |
|-------|---|-------------|
| 1 | Часть границы вновь образованного помещения | — |
| 2 | Стена с окном и дверью | |
| 3 | Перегородка | |
| 4 | Линейный размер | 3.20 |
| 5 | Лестница | |
| 6 | Номер квартиры (помещения) | 8 |

Масштаб 1:200

План этажа (части этажа)

7 Этаж

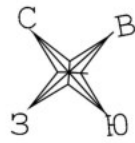

Секция 2

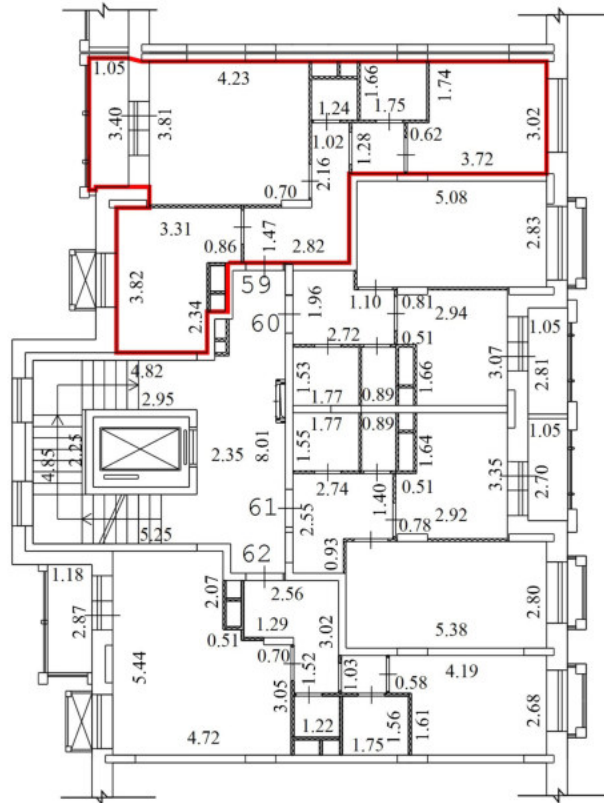

Условные обозначения

| № п/п | Наименование условного знака | Изображение |
|-------|---|-------------|
| 1 | Часть границы вновь образованного помещения | |
| 2 | Стена с окном и дверью | |
| 3 | Перегородка | |
| 4 | Линейный размер | |
| 5 | Лестница | |
| 6 | Номер квартиры (помещения) | |

Масштаб 1:200

План этажа (части этажа)

7 Этаж

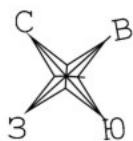

Секция 2

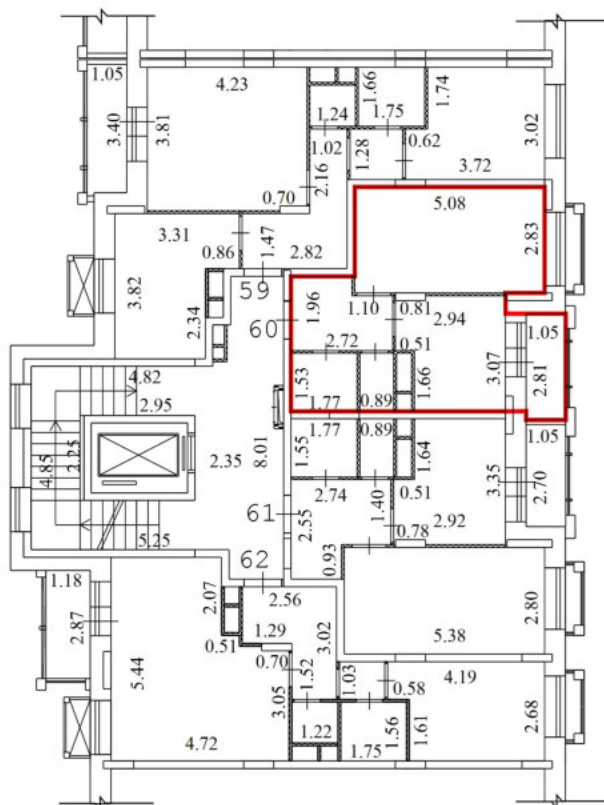

Условные обозначения

| № п/п | Наименование условного знака | Изображение |
|-------|---|-------------|
| 1 | Часть границы вновь образованного помещения | |
| 2 | Стена с окном и дверью | |
| 3 | Перегородка | |
| 4 | Линейный размер | 3.20 |
| 5 | Лестница | |
| 6 | Номер квартиры (помещения) | 8 |

Масштаб 1:200

План этажа (части этажа)

7 Этаж

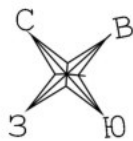

Секция 2

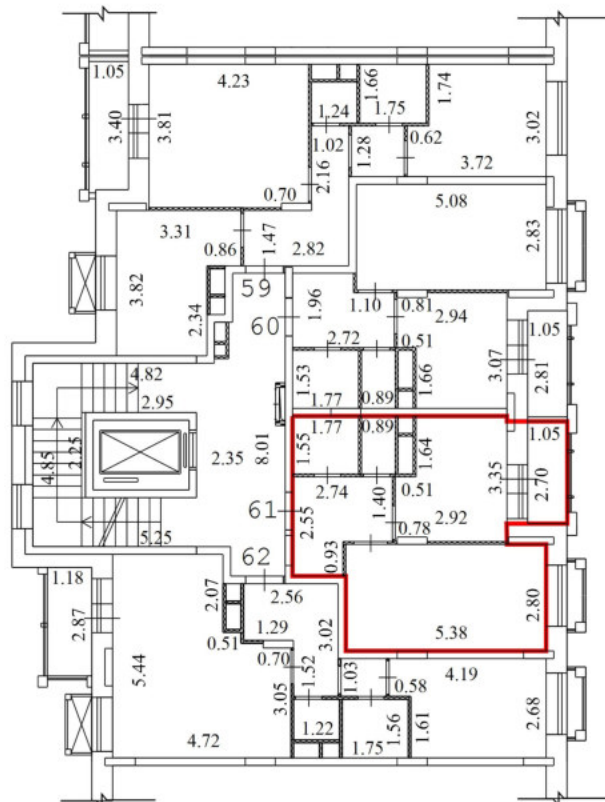

Условные обозначения

| № п/п | Наименование условного знака | Изображение |
|-------|---|-------------|
| 1 | Часть границы вновь образованного помещения | |
| 2 | Стена с окном и дверью | |
| 3 | Перегородка | |
| 4 | Линейный размер | 3.20 |
| 5 | Лестница | |
| 6 | Номер квартиры (помещения) | 8 |

Масштаб 1:200

План этажа (части этажа)

7 Этаж

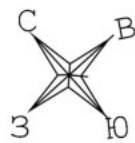

Секция 2

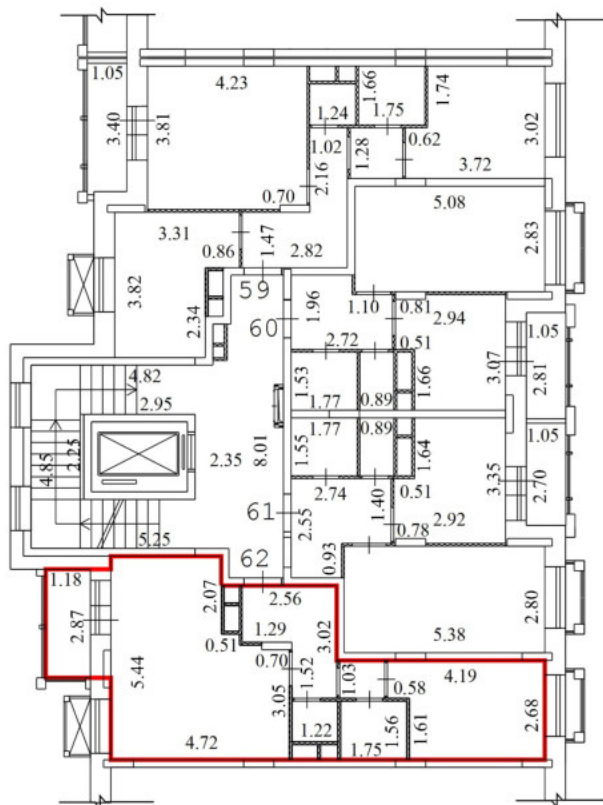

Условные обозначения

| № п/п | Наименование условного знака | Изображение |
|-------|---|-------------|
| 1 | Часть границы вновь образованного помещения | |
| 2 | Стена с окном и дверью | |
| 3 | Перегородка | |
| 4 | Линейный размер | |
| 5 | Лестница | |
| 6 | Номер квартиры (помещения) | |

Масштаб 1:200

План этажа (части этажа)

8 Этаж

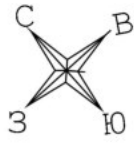

Секция 2

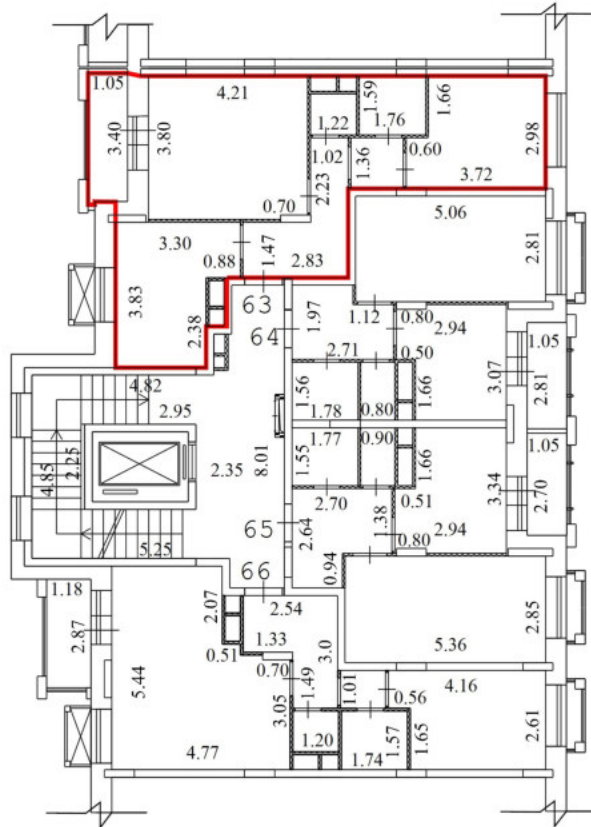

Условные обозначения

| № п/п | Наименование условного знака | Изображение |
|-------|---|-------------|
| 1 | Часть границы вновь образованного помещения | |
| 2 | Стена с окном и дверью | |
| 3 | Перегорodka | |
| 4 | Линейный размер | |
| 5 | Лестница | |
| 6 | Номер квартиры (помещения) | 8 |

Масштаб 1:200

План этажа (части этажа)

8 Этаж

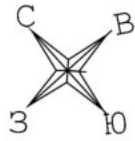

Секция 2

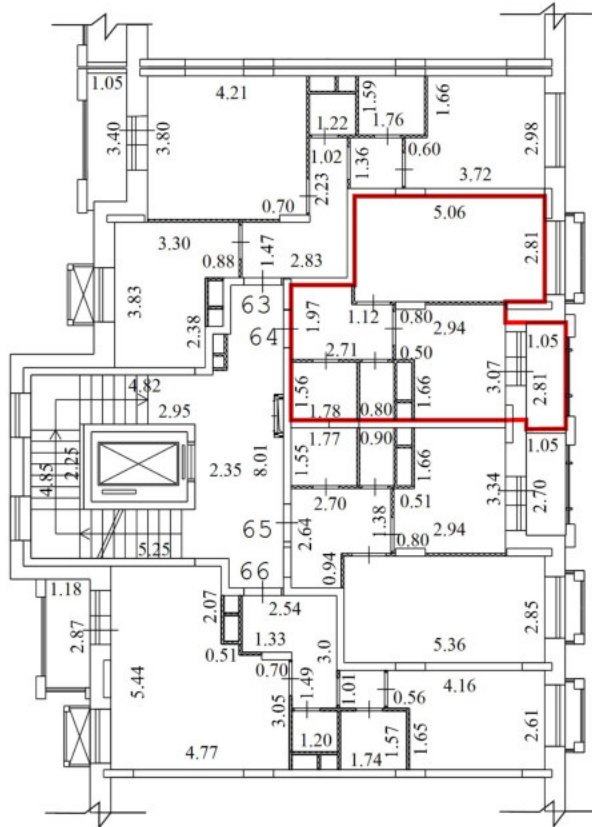

Условные обозначения

| № п/п | Наименование условного знака | Изображение |
|-------|---|-------------|
| 1 | Часть границы вновь образованного помещения | — |
| 2 | Стена с окном и дверью | |
| 3 | Перегородка | |
| 4 | Линейный размер | 3.20 |
| 5 | Лестница | |
| 6 | Номер квартиры (помещения) | 8 |

Масштаб 1:200

План этажа (части этажа)

8 Этаж

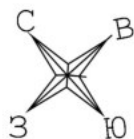

Секция 2

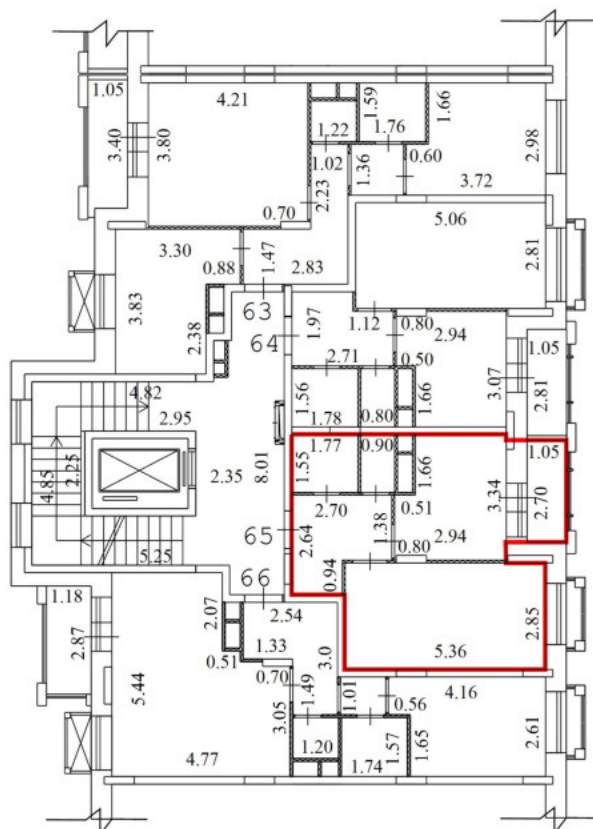

Условные обозначения

| № п/п | Наименование условного знака | Изображение |
|-------|---|-------------|
| 1 | Часть границы вновь образованного помещения | — |
| 2 | Стена с окном и дверью | |
| 3 | Перегородка | |
| 4 | Линейный размер | 3.20 |
| 5 | Лестница | |
| 6 | Номер квартиры (помещения) | 8 |

Масштаб 1:200

План этажа (части этажа)

8 Этаж

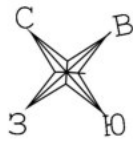

Секция 2

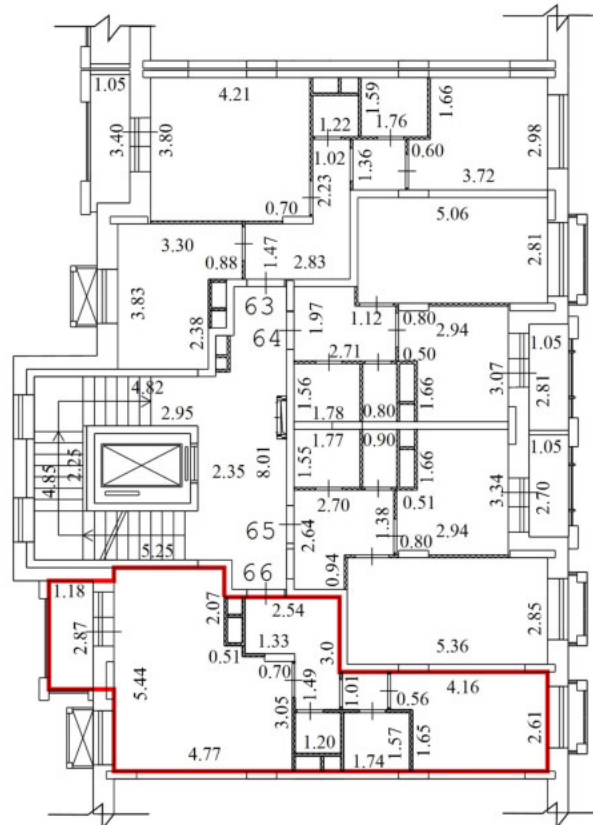

Условные обозначения

| № п/п | Наименование условного знака | Изображение |
|-------|---|-------------|
| 1 | Часть границы вновь образованного помещения | |
| 2 | Стена с окном и дверью | |
| 3 | Перегорodka | |
| 4 | Линейный размер | |
| 5 | Лестница | |
| 6 | Номер квартиры (помещения) | 8 |

Масштаб 1:200

План этажа (части этажа)

1 Этаж

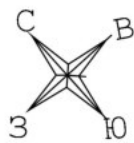

Секция 3

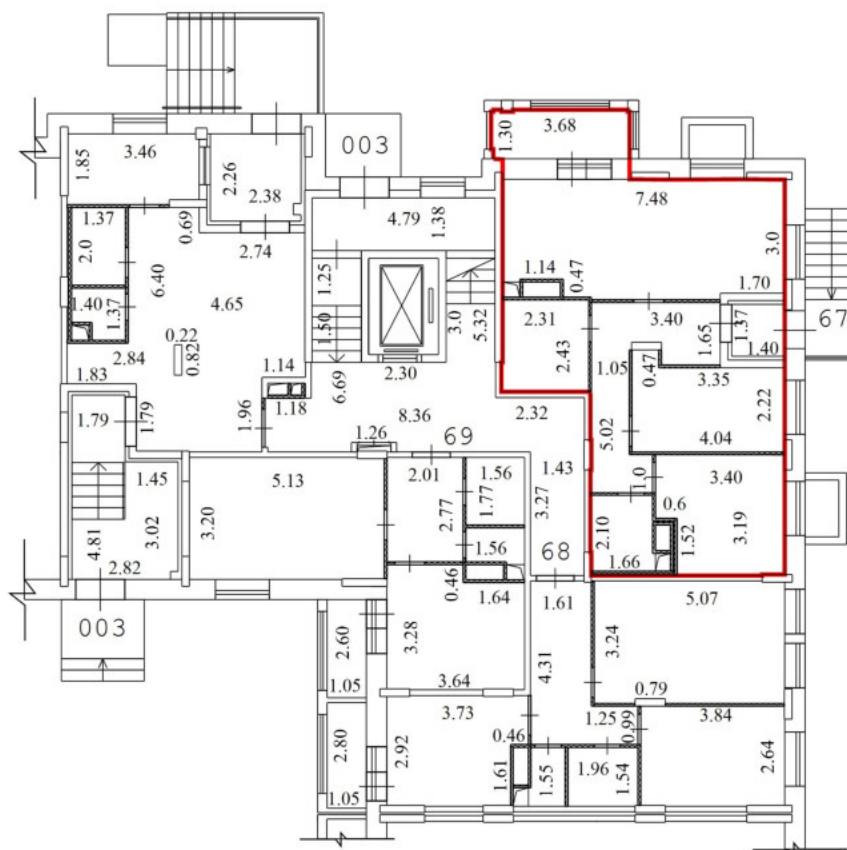

Условные обозначения

| № п/п | Наименование условного знака | Изображение |
|-------|---|-------------|
| 1 | Часть границы вновь образованного помещения | |
| 2 | Стена с окном и дверью | |
| 3 | Перегородка | |
| 4 | Линейный размер | |
| 5 | Лестница | |
| 6 | Номер квартиры (помещения) | 8 |

Масштаб 1:200

План этажа (части этажа)

1 Этаж

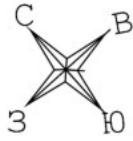

Секция 3

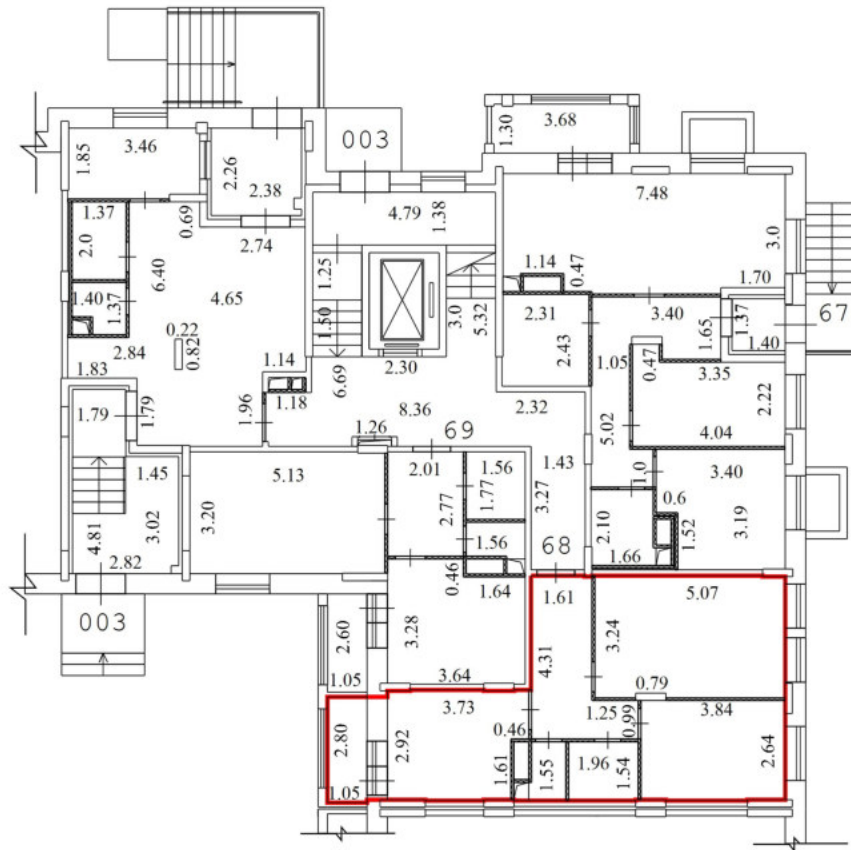

Условные обозначения

| № п/п | Наименование условного знака | Изображение |
|-------|---|-------------|
| 1 | Часть границы вновь образованного помещения | |
| 2 | Стена с окном и дверью | |
| 3 | Перегородка | |
| 4 | Линейный размер | 3.20 |
| 5 | Лестница | |
| 6 | Номер квартиры (помещения) | 8 |

Масштаб 1:200

План этажа (части этажа)

1 Этаж

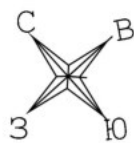

Секция 3

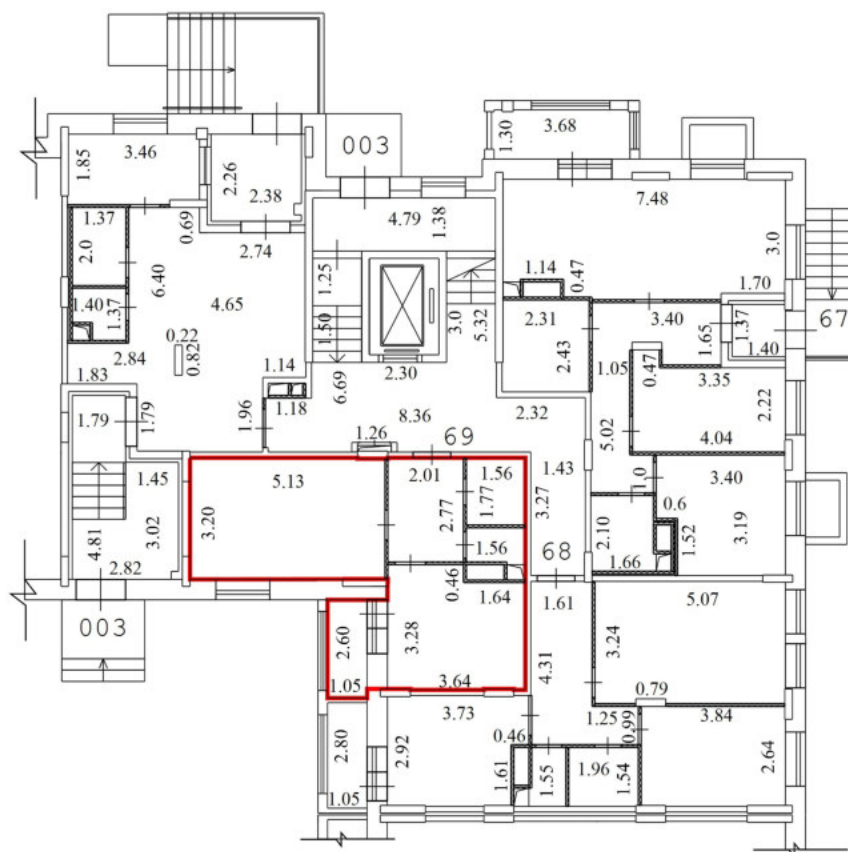

Условные обозначения

| № п/п | Наименование условного знака | Изображение |
|-------|---|-------------|
| 1 | Часть границы вновь образованного помещения | — |
| 2 | Стена с окном и дверью | |
| 3 | Перегородка | |
| 4 | Линейный размер | 3.20 |
| 5 | Лестница | |
| 6 | Номер квартиры (помещения) | 8 |

Масштаб 1:200

План этажа (части этажа)

2 Этаж

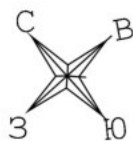

Секция 3

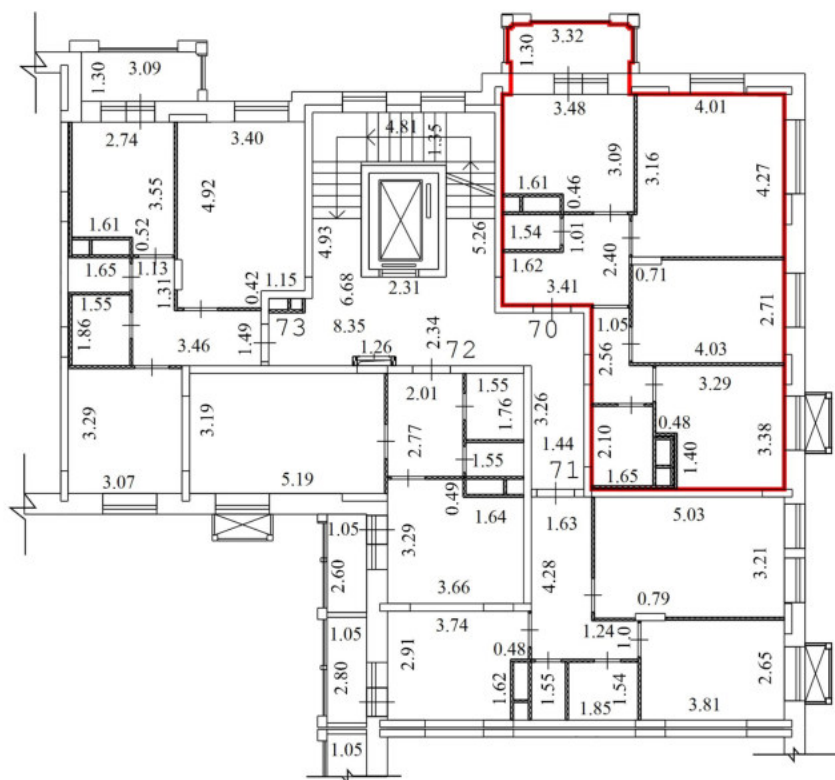

Условные обозначения

| № п/п | Наименование условного знака | Изображение |
|-------|---|-------------|
| 1 | Часть границы вновь образованного помещения | — |
| 2 | Стена с окном и дверью | |
| 3 | Перегородка | |
| 4 | Линейный размер | 3.20 |
| 5 | Лестница | |
| 6 | Номер квартиры (помещения) | 8 |

Масштаб 1:200

План этажа (части этажа)

2 Этаж

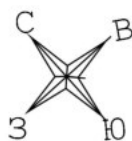

Секция 3

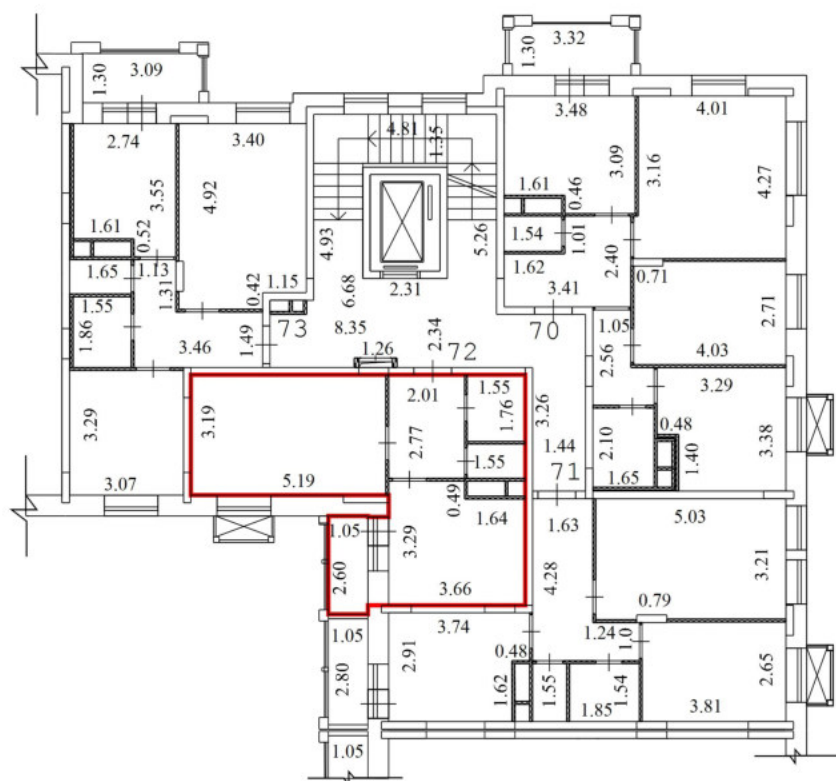

Условные обозначения

| № п/п | Наименование условного знака | Изображение |
|-------|---|-------------|
| 1 | Часть границы вновь образованного помещения | — |
| 2 | Стена с окном и дверью | |
| 3 | Перегородка | |
| 4 | Линейный размер | 3.20 |
| 5 | Лестница | |
| 6 | Номер квартиры (помещения) | 8 |

Масштаб 1:200

План этажа (части этажа)

2 Этаж

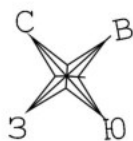

Секция 3

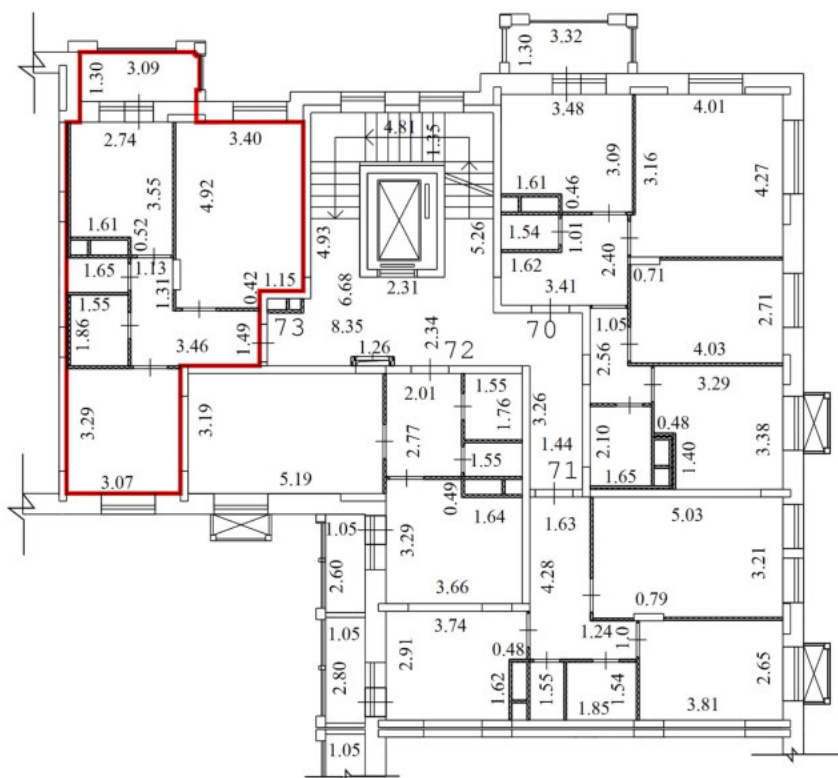

Условные обозначения

| № п/п | Наименование условного знака | Изображение |
|-------|---|-------------|
| 1 | Часть границы вновь образованного помещения | — |
| 2 | Стена с окном и дверью | |
| 3 | Перегородка | |
| 4 | Линейный размер | 3.20 |
| 5 | Лестница | |
| 6 | Номер квартиры (помещения) | 8 |

Масштаб 1:200

План этажа (части этажа)

3 Этаж

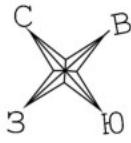

Секция 3

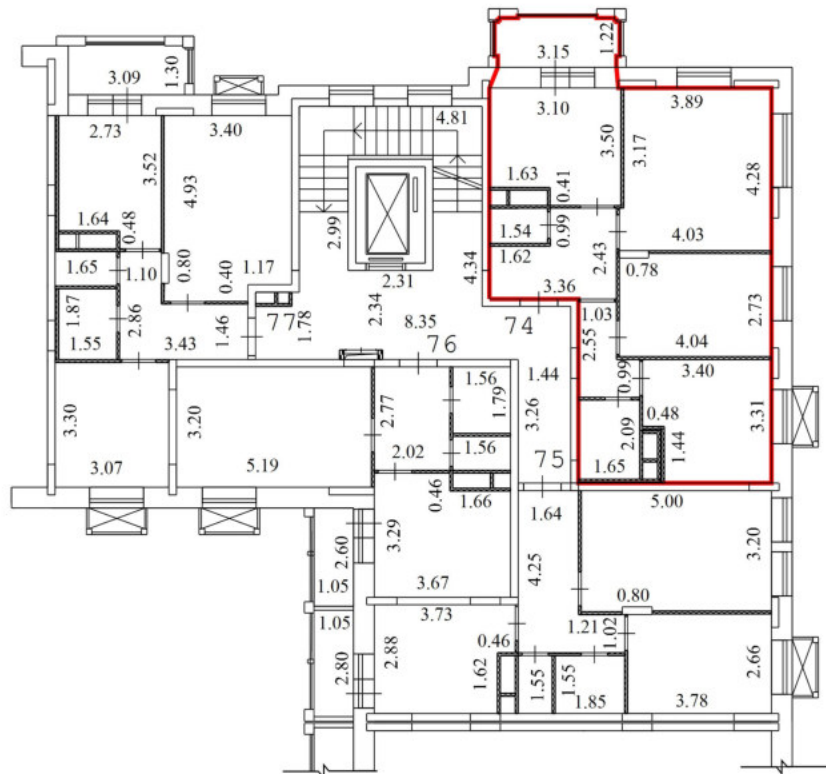

Условные обозначения

| № п/п | Наименование условного знака | Изображение |
|-------|---|-------------|
| 1 | Часть границы вновь образованного помещения | |
| 2 | Стена с окном и дверью | |
| 3 | Перегородка | |
| 4 | Линейный размер | 3.20 |
| 5 | Лестница | |
| 6 | Номер квартиры (помещения) | 8 |

Масштаб 1:200

План этажа (части этажа)

3 Этаж

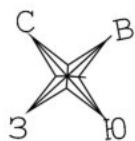

Секция 3

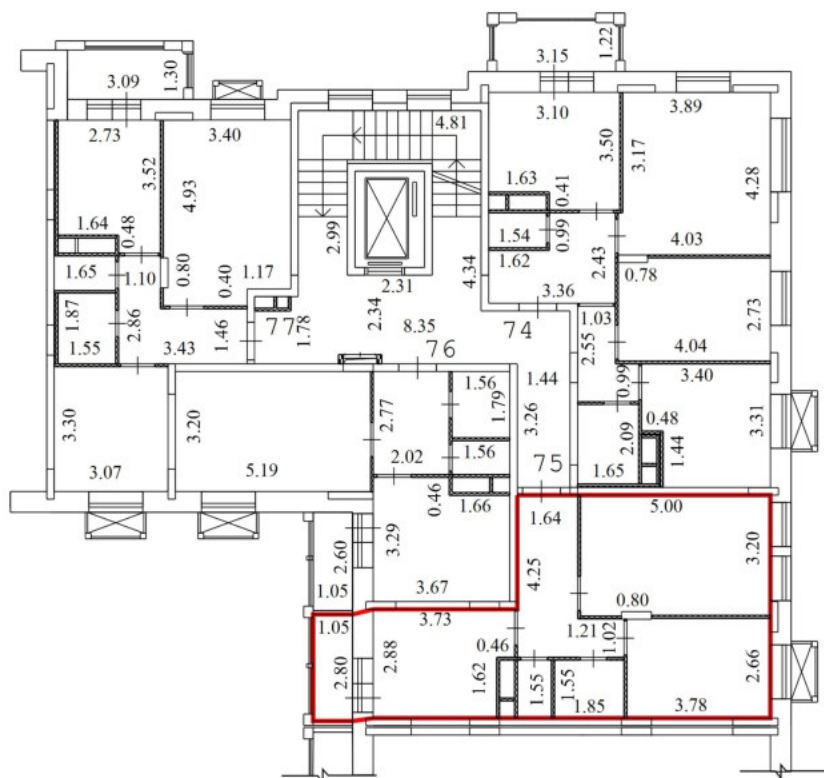

Условные обозначения

| № п/п | Наименование условного знака | Изображение |
|-------|---|-------------|
| 1 | Часть границы вновь образованного помещения | |
| 2 | Стена с окном и дверью | |
| 3 | Перегородка | |
| 4 | Линейный размер | |
| 5 | Лестница | |
| 6 | Номер квартиры (помещения) | |

Масштаб 1:200

План этажа (части этажа)

3 Этаж

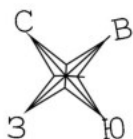

Секция 3

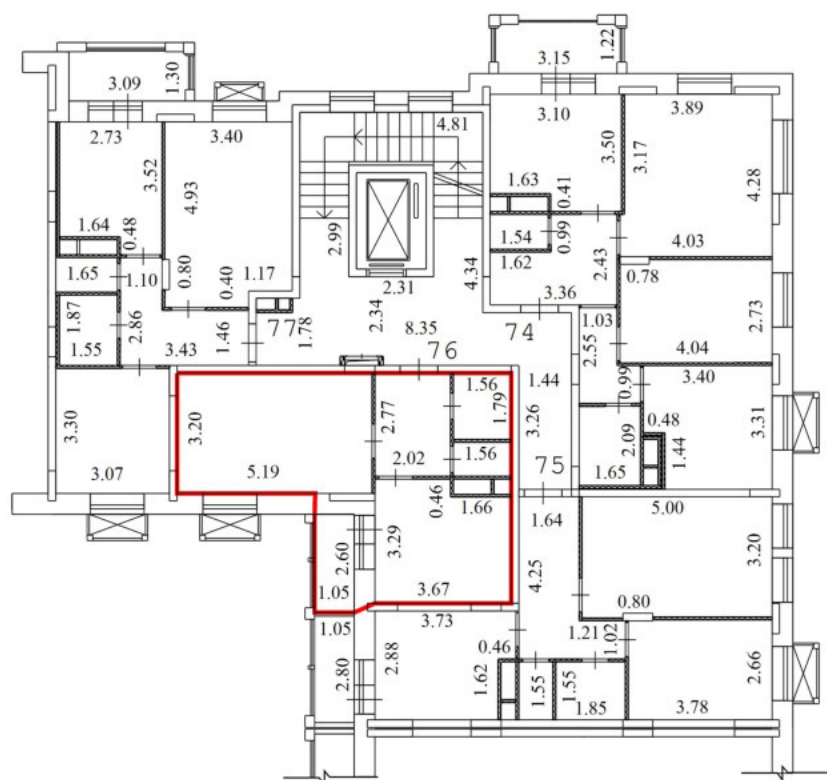

Условные обозначения

| № п/п | Наименование условного знака | Изображение |
|-------|---|-------------|
| 1 | Часть границы вновь образованного помещения | |
| 2 | Стена с окном и дверью | |
| 3 | Перегородка | |
| 4 | Линейный размер | 3.20 |
| 5 | Лестница | |
| 6 | Номер квартиры (помещения) | 8 |

Масштаб 1:200

План этажа (части этажа)

3 Этаж

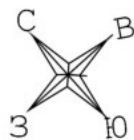

Секция 3

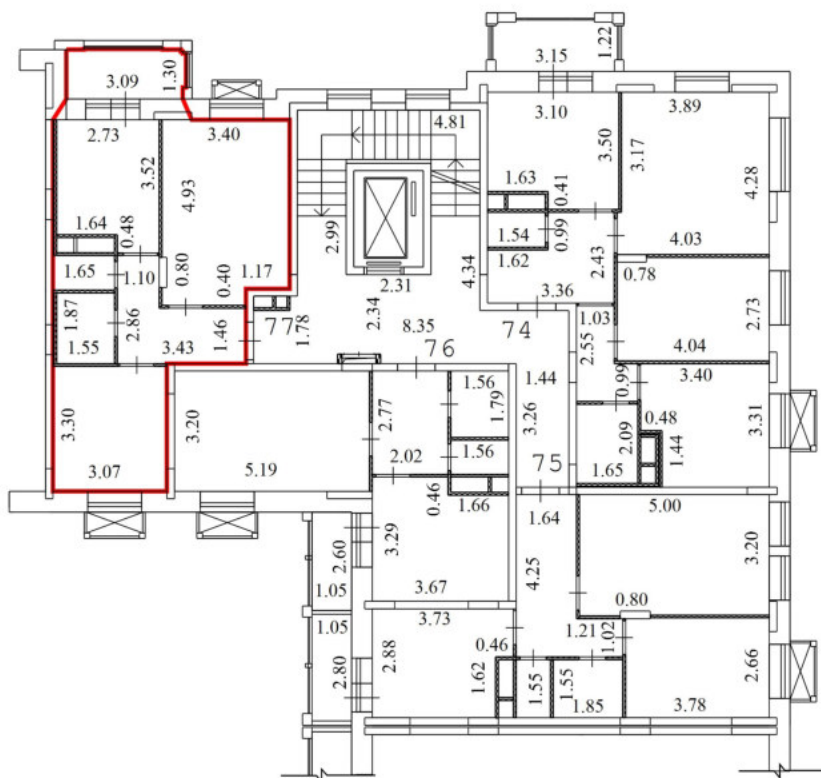

Условные обозначения

| № п/п | Наименование условного знака | Изображение |
|-------|---|-------------|
| 1 | Часть границы вновь образованного помещения | |
| 2 | Стена с окном и дверью | |
| 3 | Перегородка | |
| 4 | Линейный размер | 3.20 |
| 5 | Лестница | |
| 6 | Номер квартиры (помещения) | 8 |

Масштаб 1:200

План этажа (части этажа)

4 Этаж

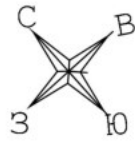

Секция 3

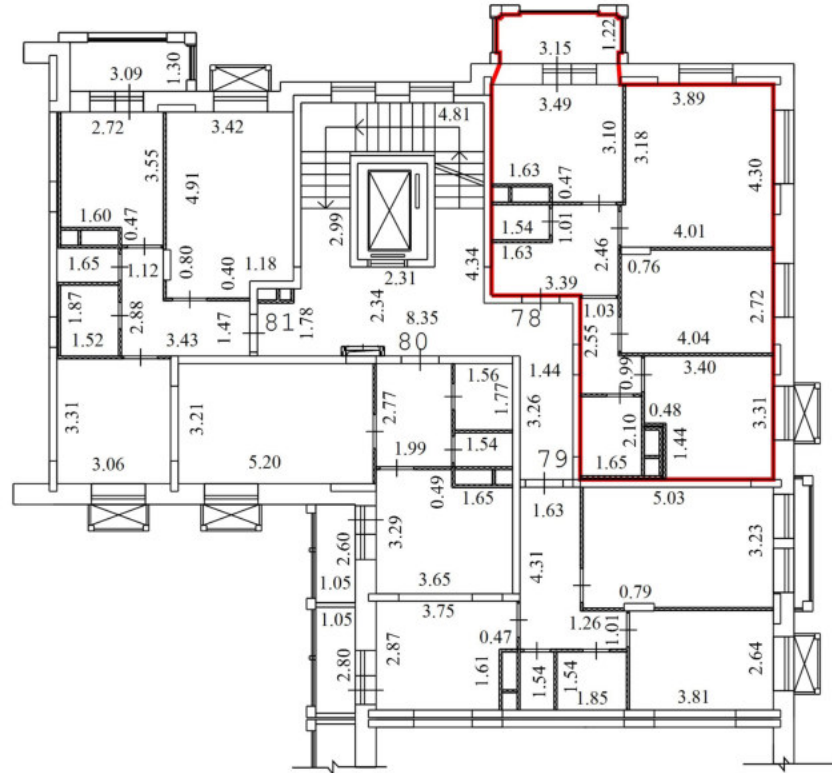

Условные обозначения

| № п/п | Наименование условного знака | Изображение |
|-------|---|-------------|
| 1 | Часть границы вновь образованного помещения | |
| 2 | Стена с окном и дверью | |
| 3 | Перегородка | |
| 4 | Линейный размер | |
| 5 | Лестница | |
| 6 | Номер квартиры (помещения) | 8 |

Масштаб 1:200

План этажа (части этажа)

4 Этаж

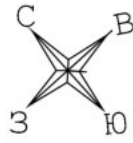

Секция 3

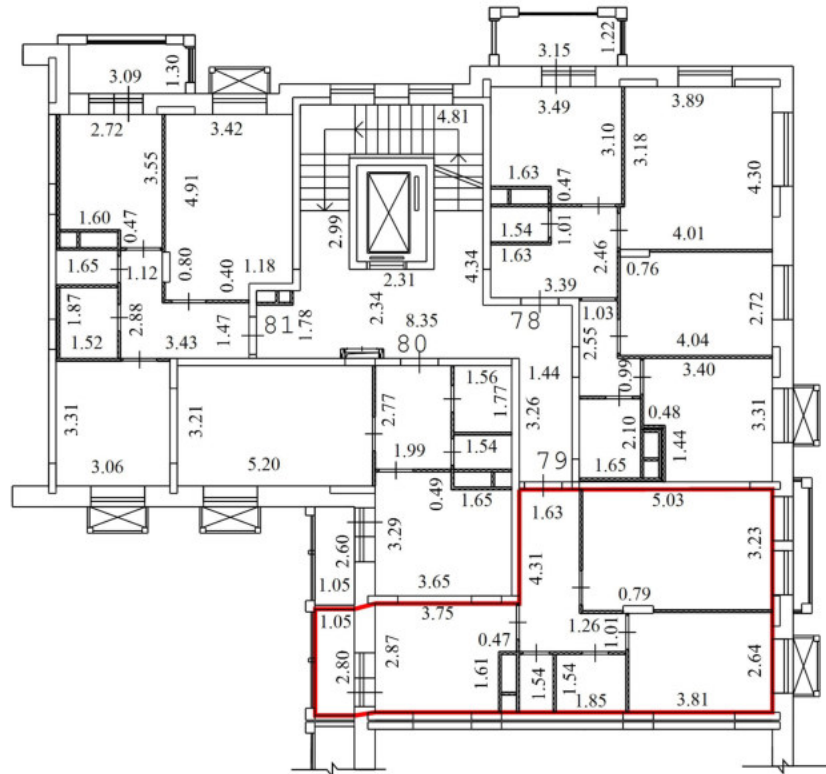

Условные обозначения

| № п/п | Наименование условного знака | Изображение |
|-------|---|-------------|
| 1 | Часть границы вновь образованного помещения | |
| 2 | Стена с окном и дверью | |
| 3 | Перегорodka | |
| 4 | Линейный размер | |
| 5 | Лестница | |
| 6 | Номер квартиры (помещения) | 8 |

Масштаб 1:200

План этажа (части этажа)

4 Этаж

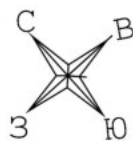

Секция 3

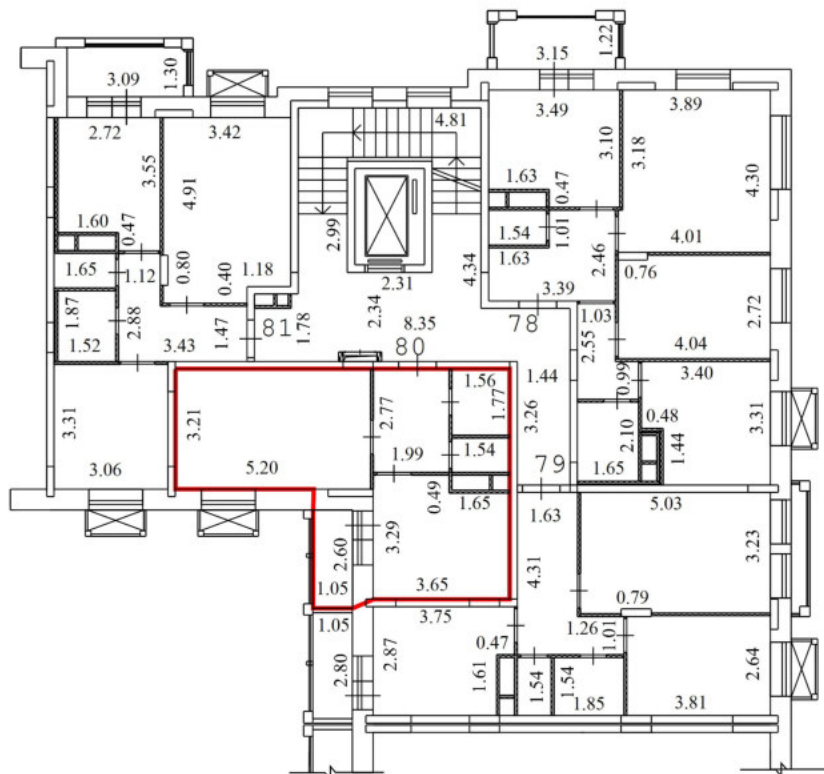

Условные обозначения

| № п/п | Наименование условного знака | Изображение |
|-------|---|-------------|
| 1 | Часть границы вновь образованного помещения | |
| 2 | Стена с окном и дверью | |
| 3 | Перегородка | |
| 4 | Линейный размер | |
| 5 | Лестница | |
| 6 | Номер квартиры (помещения) | |

Масштаб 1:200

План этажа (части этажа)

4 Этаж

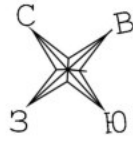

Секция 3

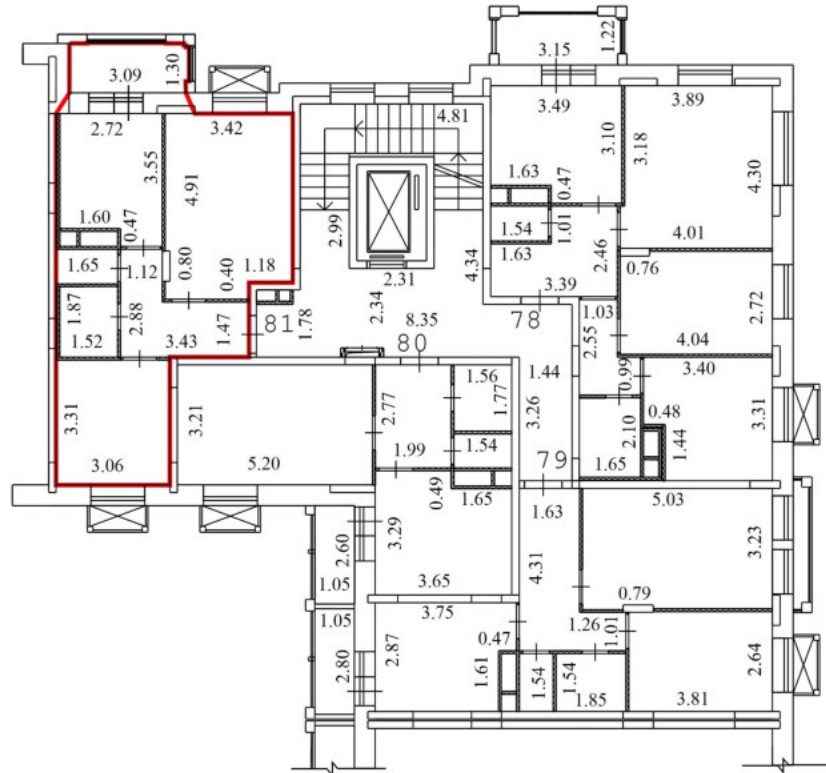

Условные обозначения

| № п/п | Наименование условного знака | Изображение |
|-------|---|-------------|
| 1 | Часть границы вновь образованного помещения | |
| 2 | Стена с окном и дверью | |
| 3 | Перегорodka | |
| 4 | Линейный размер | |
| 5 | Лестница | |
| 6 | Номер квартиры (помещения) | 8 |

Масштаб 1:200

План этажа (части этажа)

5 Этаж

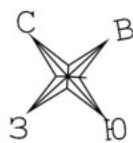

Секция 3

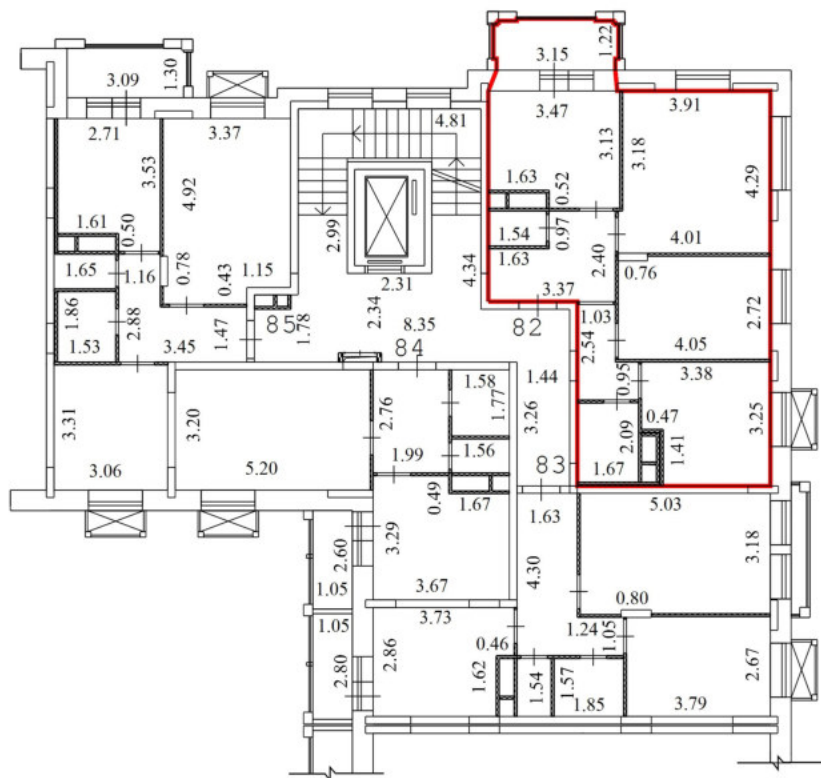

Условные обозначения

| № п/п | Наименование условного знака | Изображение |
|-------|---|-------------|
| 1 | Часть границы вновь образованного помещения | — |
| 2 | Стена с окном и дверью | |
| 3 | Перегородка | |
| 4 | Линейный размер | 3.20 |
| 5 | Лестница | |
| 6 | Номер квартиры (помещения) | 8 |

Масштаб 1:200

План этажа (части этажа)

5 Этаж

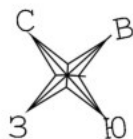

Секция 3

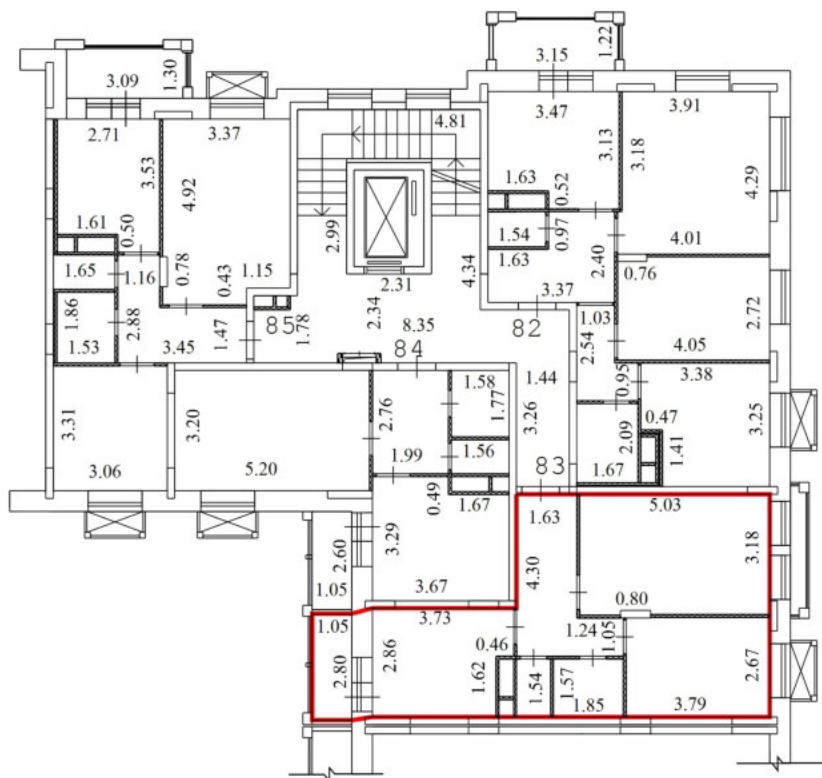

Условные обозначения

| № п/п | Наименование условного знака | Изображение |
|-------|---|-------------|
| 1 | Часть границы вновь образованного помещения | |
| 2 | Стена с окном и дверью | |
| 3 | Перегородка | |
| 4 | Линейный размер | 3.20 |
| 5 | Лестница | |
| 6 | Номер квартиры (помещения) | 8 |

Масштаб 1:200

План этажа (части этажа)

5 Этаж

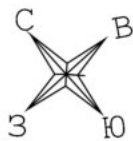

Секция 3

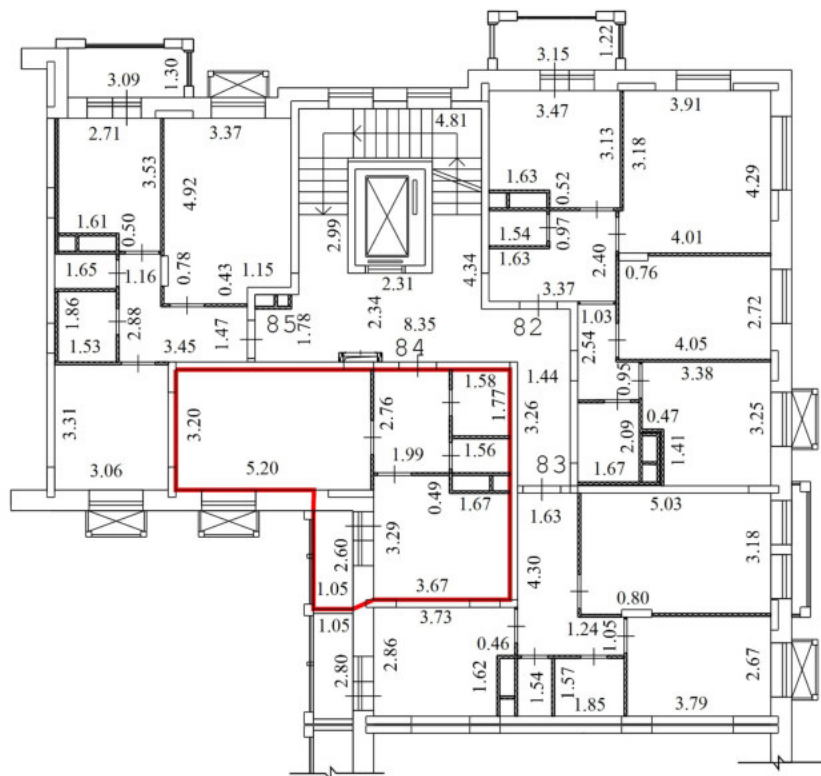

Условные обозначения

| № п/п | Наименование условного знака | Изображение |
|-------|---|-------------|
| 1 | Часть границы вновь образованного помещения | |
| 2 | Стена с окном и дверью | |
| 3 | Перегородка | |
| 4 | Линейный размер | 3.20 |
| 5 | Лестница | |
| 6 | Номер квартиры (помещения) | 8 |

Масштаб 1:200

План этажа (части этажа)

5 Этаж

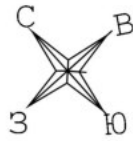

Секция 3

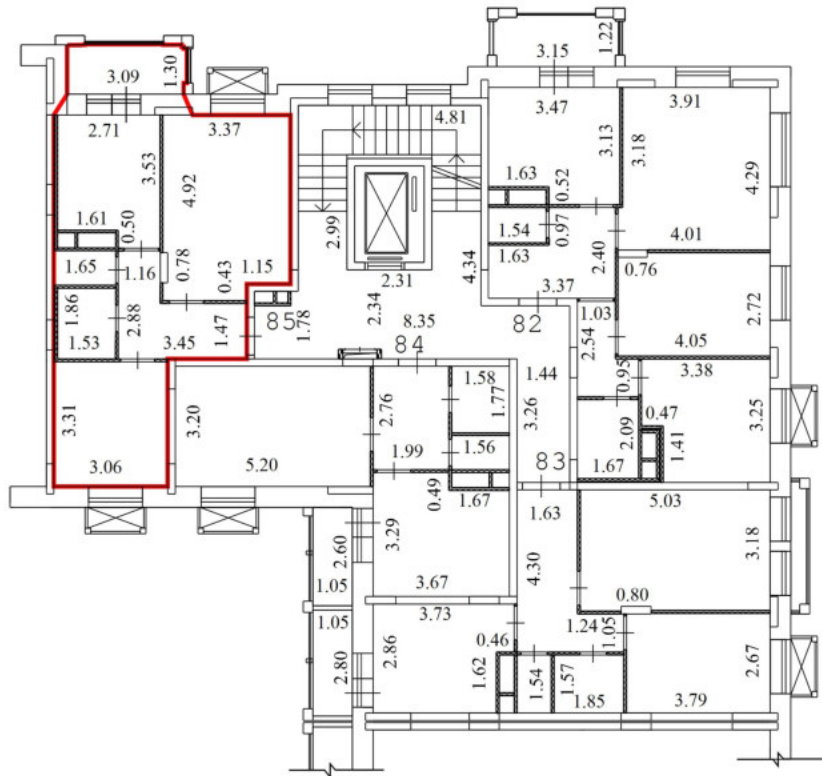

Условные обозначения

| № п/п | Наименование условного знака | Изображение |
|-------|---|-------------|
| 1 | Часть границы вновь образованного помещения | |
| 2 | Стена с окном и дверью | |
| 3 | Перегородка | |
| 4 | Линейный размер | 3.20 |
| 5 | Лестница | |
| 6 | Номер квартиры (помещения) | 8 |

Масштаб 1:200

План этажа (части этажа)

6 Этаж

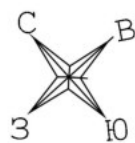

Секция 3

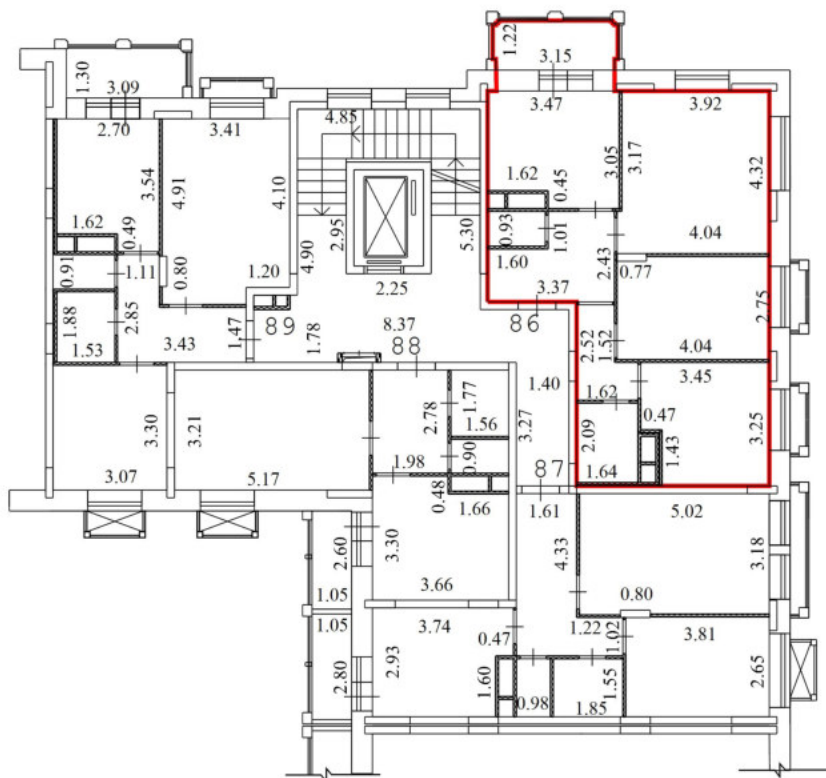

Условные обозначения

| № п/п | Наименование условного знака | Изображение |
|-------|---|-------------|
| 1 | Часть границы вновь образованного помещения | |
| 2 | Стена с окном и дверью | |
| 3 | Перегородка | |
| 4 | Линейный размер | |
| 5 | Лестница | |
| 6 | Номер квартиры (помещения) | |

Масштаб 1:200

План этажа (части этажа)

6 Этаж

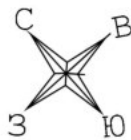

Секция 3

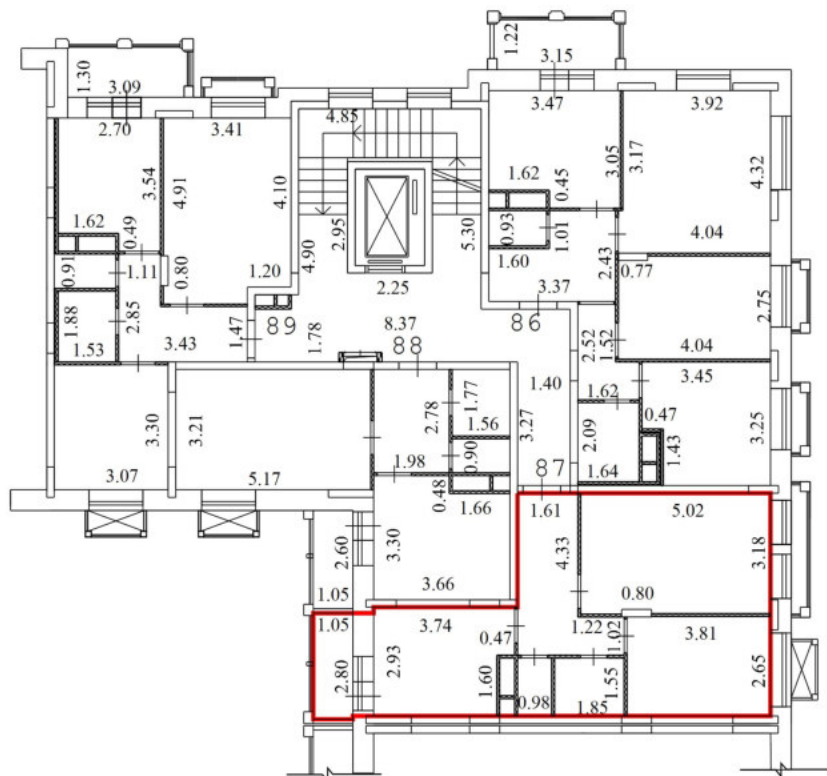

Условные обозначения

| № п/п | Наименование условного знака | Изображение |
|-------|---|-------------|
| 1 | Часть границы вновь образованного помещения | |
| 2 | Стена с окном и дверью | |
| 3 | Перегородка | |
| 4 | Линейный размер | |
| 5 | Лестница | |
| 6 | Номер квартиры (помещения) | |

Масштаб 1:200

План этажа (части этажа)

6 Этаж

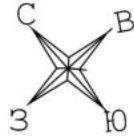

Секция 3

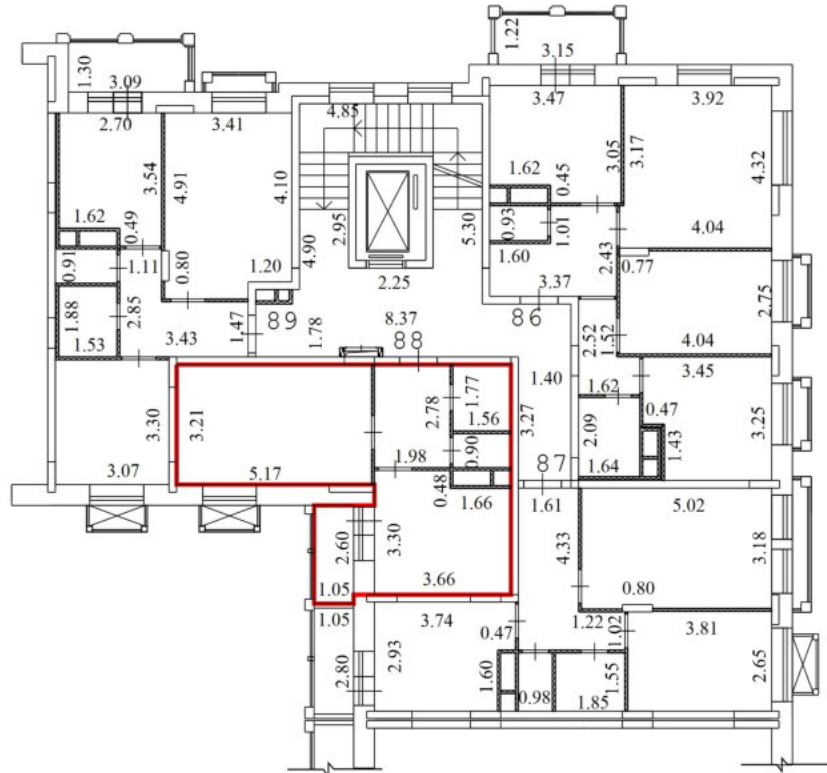

Условные обозначения

| № п/п | Наименование условного знака | Изображение |
|-------|---|-------------|
| 1 | Часть границы вновь образованного помещения | |
| 2 | Стена с окном и дверью | |
| 3 | Перегородка | |
| 4 | Линейный размер | |
| 5 | Лестница | |
| 6 | Номер квартиры (помещения) | 8 |

Масштаб 1:200

План этажа (части этажа)

6 Этаж

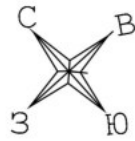

Секция 3

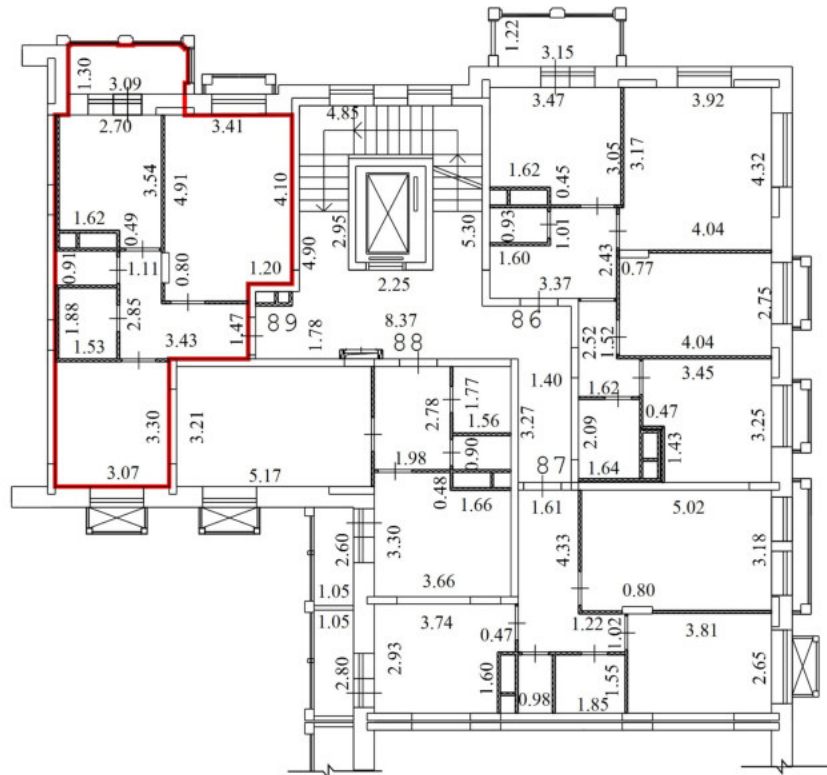

Условные обозначения

| № п/п | Наименование условного знака | Изображение |
|-------|---|-------------|
| 1 | Часть границы вновь образованного помещения | |
| 2 | Стена с окном и дверью | |
| 3 | Перегородка | |
| 4 | Линейный размер | |
| 5 | Лестница | |
| 6 | Номер квартиры (помещения) | 8 |

Масштаб 1:200

План этажа (части этажа)

7 Этаж

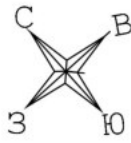

Секция 3

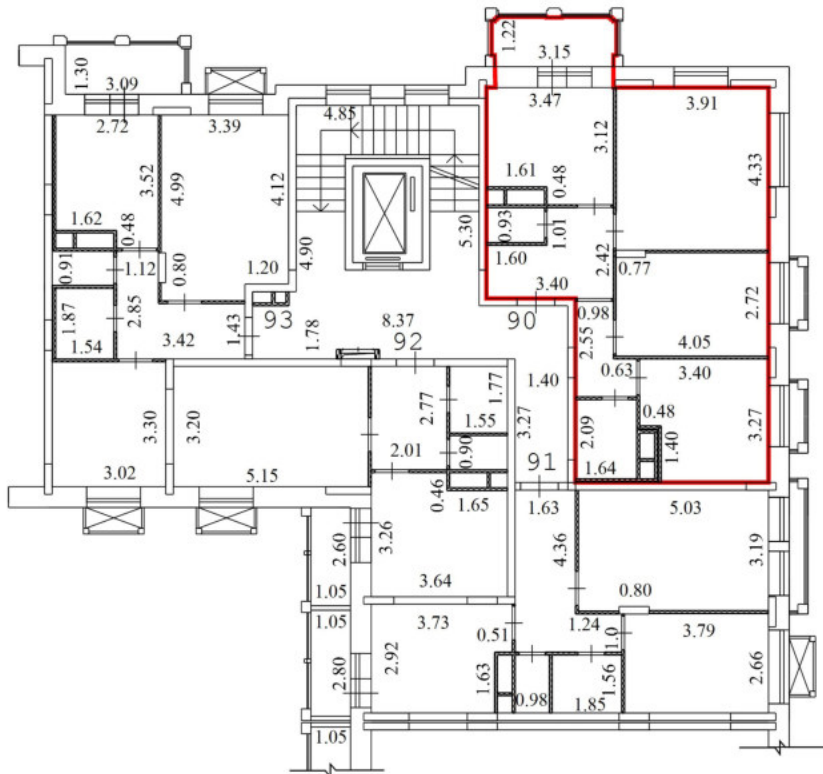

Условные обозначения

| № п/п | Наименование условного знака | Изображение |
|-------|---|-------------|
| 1 | Часть границы вновь образованного помещения | |
| 2 | Стена с окном и дверью | |
| 3 | Перегорodka | |
| 4 | Линейный размер | |
| 5 | Лестница | |
| 6 | Номер квартиры (помещения) | 8 |

Масштаб 1:200

План этажа (части этажа)

7 Этаж

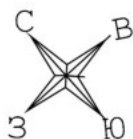

Секция 3

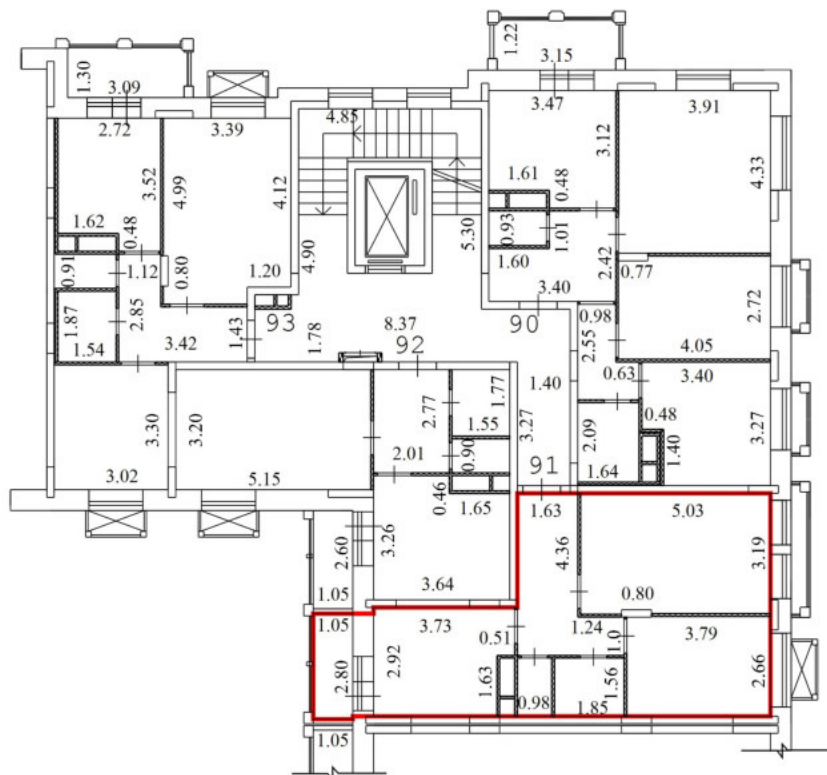

Условные обозначения

| № п/п | Наименование условного знака | Изображение |
|-------|---|-------------|
| 1 | Часть границы вновь образованного помещения | |
| 2 | Стена с окном и дверью | |
| 3 | Перегородка | |
| 4 | Линейный размер | 3.20 |
| 5 | Лестница | |
| 6 | Номер квартиры (помещения) | 8 |

Масштаб 1:200

План этажа (части этажа)

7 Этаж

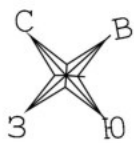

Секция 3

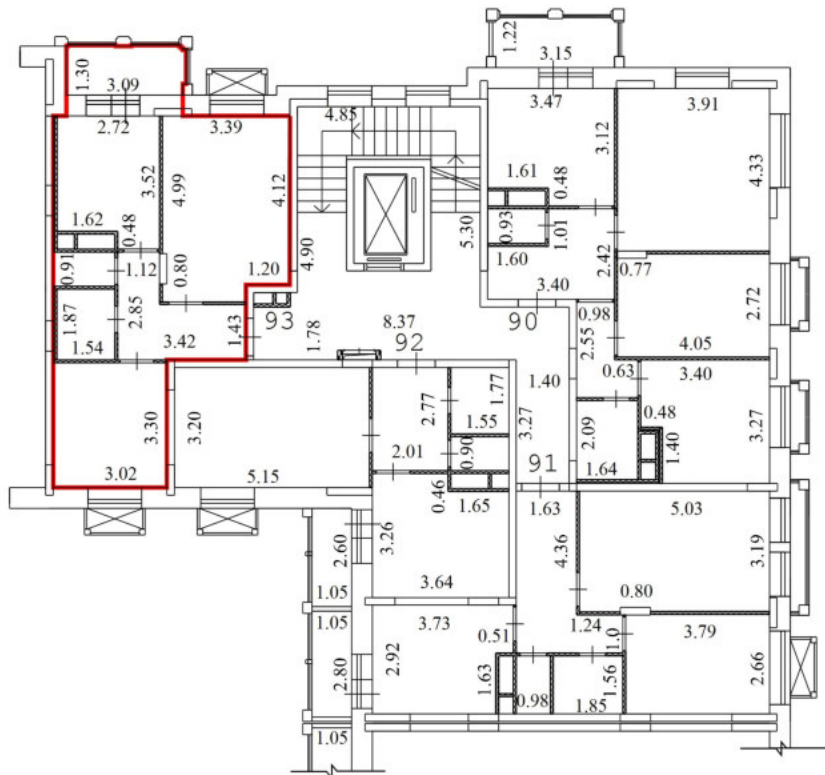

Условные обозначения

| № п/п | Наименование условного знака | Изображение |
|-------|---|-------------|
| 1 | Часть границы вновь образованного помещения | |
| 2 | Стена с окном и дверью | |
| 3 | Перегородка | |
| 4 | Линейный размер | |
| 5 | Лестница | |
| 6 | Номер квартиры (помещения) | 8 |

Масштаб 1:200

План этажа (части этажа)

8 Этаж

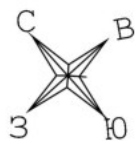

Секция 3

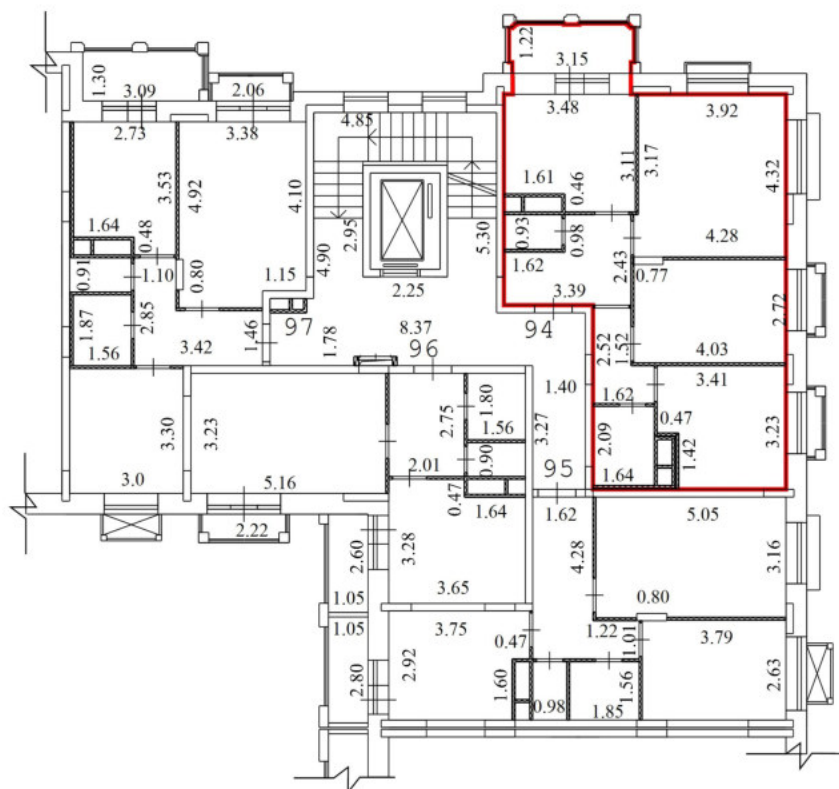

Условные обозначения

| № п/п | Наименование условного знака | Изображение |
|-------|---|-------------|
| 1 | Часть границы вновь образованного помещения | |
| 2 | Стена с окном и дверью | |
| 3 | Перегородка | |
| 4 | Линейный размер | |
| 5 | Лестница | |
| 6 | Номер квартиры (помещения) | |

Масштаб 1:200

План этажа (части этажа)

8 Этаж

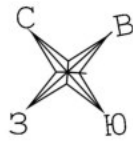

Секция 3

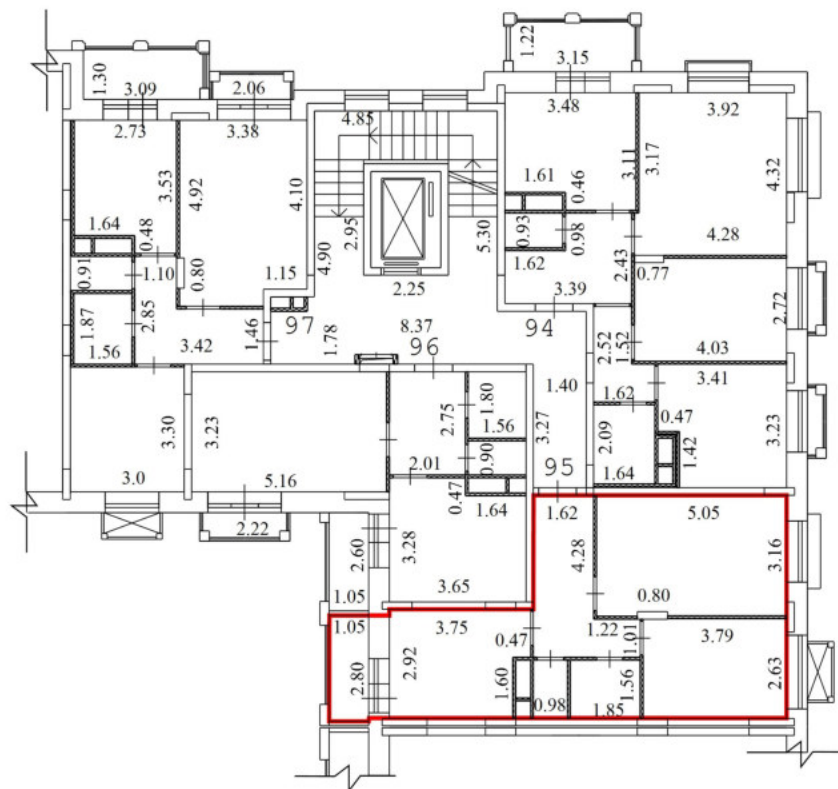

Условные обозначения

| № п/п | Наименование условного знака | Изображение |
|-------|---|-------------|
| 1 | Часть границы вновь образованного помещения | — |
| 2 | Стена с окном и дверью | |
| 3 | Перегородка | |
| 4 | Линейный размер | 3.20 |
| 5 | Лестница | |
| 6 | Номер квартиры (помещения) | 8 |

Масштаб 1:200

План этажа (части этажа)

8 Этаж

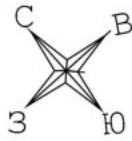

Секция 3

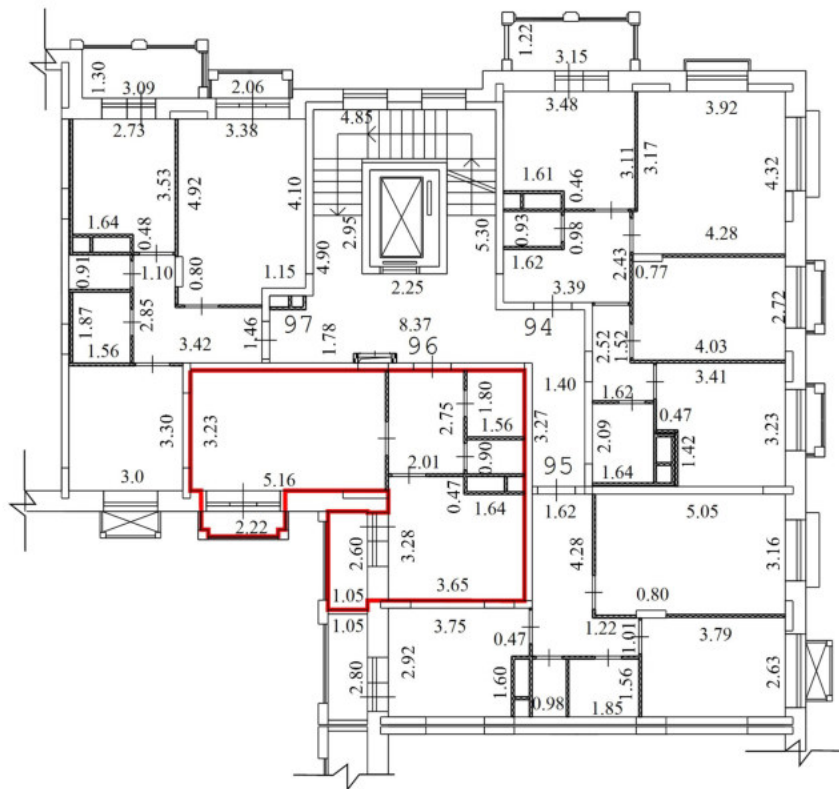

Условные обозначения

| № п/п | Наименование условного знака | Изображение |
|-------|---|-------------|
| 1 | Часть границы вновь образованного помещения | — |
| 2 | Стена с окном и дверью | |
| 3 | Перегородка | |
| 4 | Линейный размер | 3.20 |
| 5 | Лестница | |
| 6 | Номер квартиры (помещения) | 8 |

Масштаб 1:200

План этажа (части этажа)

8 Этаж

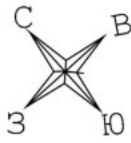

Секция 3

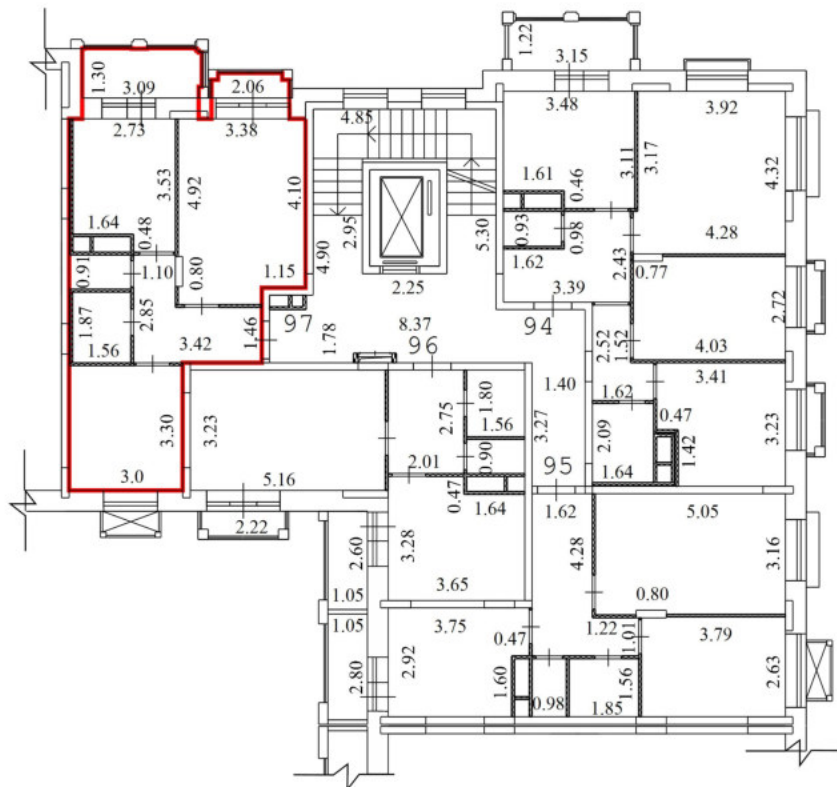

Условные обозначения

| № п/п | Наименование условного знака | Изображение |
|-------|---|-------------|
| 1 | Часть границы вновь образованного помещения | |
| 2 | Стена с окном и дверью | |
| 3 | Перегородка | |
| 4 | Линейный размер | |
| 5 | Лестница | |
| 6 | Номер квартиры (помещения) | 8 |

Масштаб 1:200

План этажа (части этажа)

1 Этаж

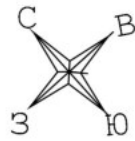

Секция 4

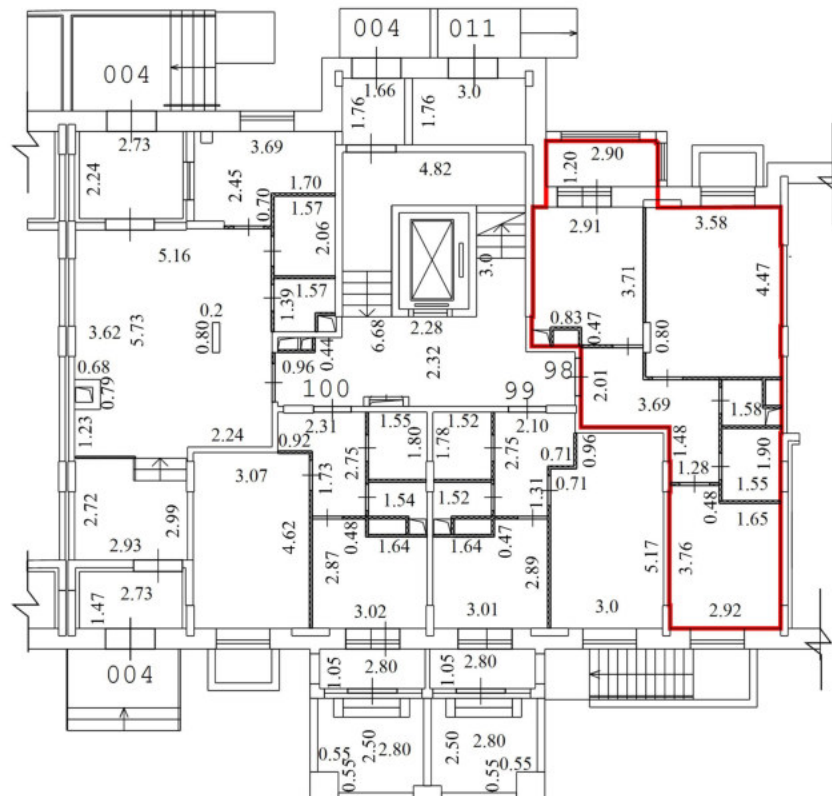

Условные обозначения

| № п/п | Наименование условного знака | Изображение |
|-------|---|-------------|
| 1 | Часть границы вновь образованного помещения | |
| 2 | Стена с окном и дверью | |
| 3 | Перегородка | |
| 4 | Линейный размер | |
| 5 | Лестница | |
| 6 | Номер квартиры (помещения) | |

Масштаб 1:200

План этажа (части этажа)

1 Этаж

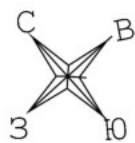

Секция 4

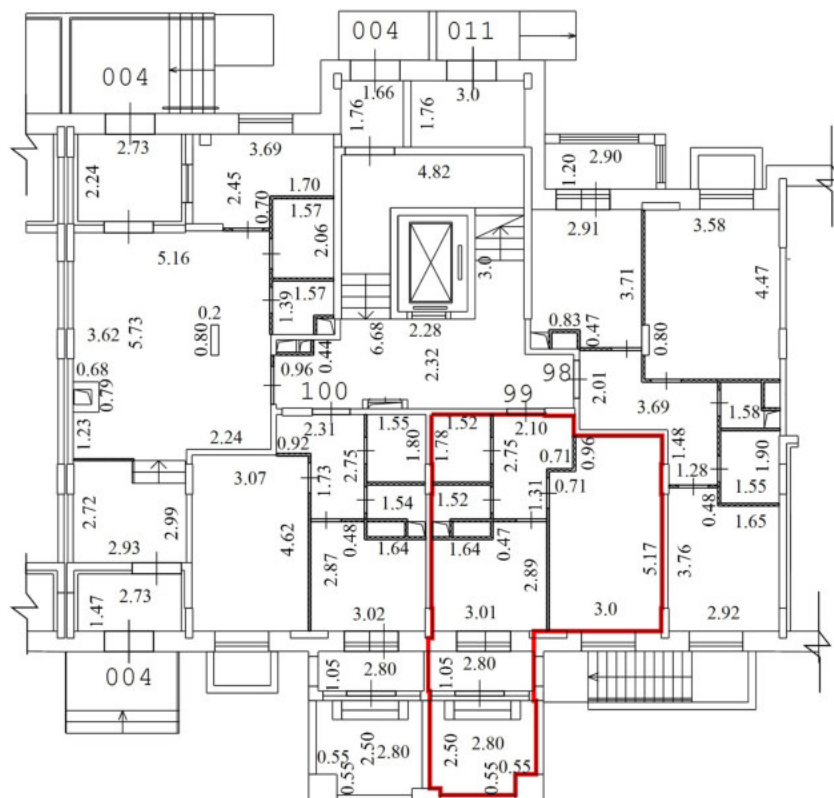

Условные обозначения

| № п/п | Наименование условного знака | Изображение |
|-------|---|-------------|
| 1 | Часть границы вновь образованного помещения | |
| 2 | Стена с окном и дверью | |
| 3 | Перегородка | |
| 4 | Линейный размер | 3.20 |
| 5 | Лестница | |
| 6 | Номер квартиры (помещения) | 8 |

Масштаб 1:200

План этажа (части этажа)

1 Этаж

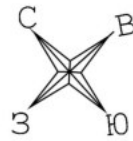

Секция 4

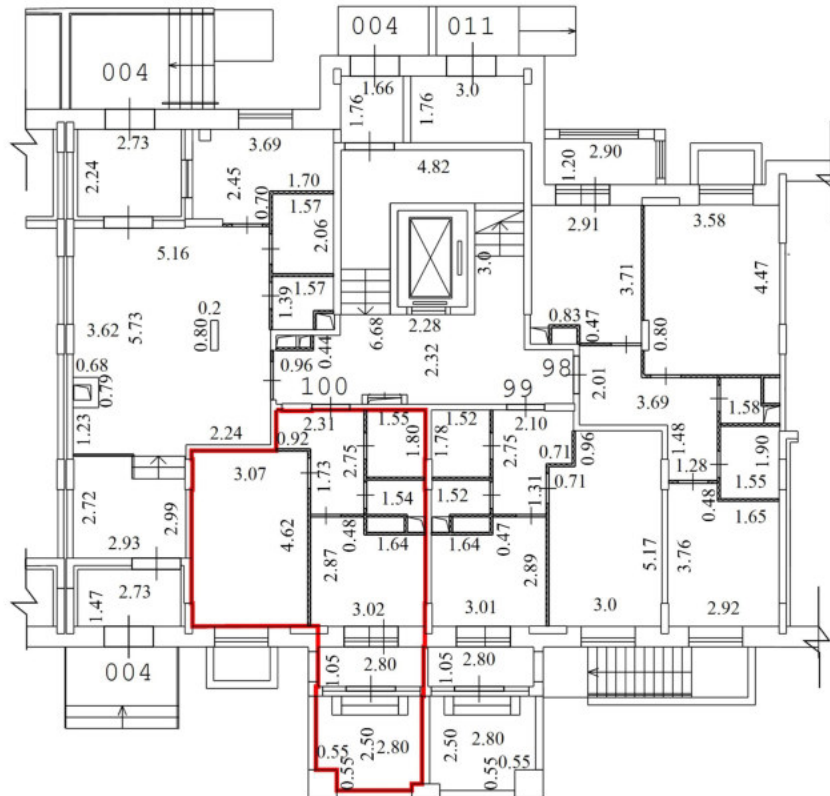

Условные обозначения

| № п/п | Наименование условного знака | Изображение |
|-------|---|-------------|
| 1 | Часть границы вновь образованного помещения | |
| 2 | Стена с окном и дверью | |
| 3 | Перегорodka | |
| 4 | Линейный размер | 3.20 |
| 5 | Лестница | |
| 6 | Номер квартиры (помещения) | 8 |

Масштаб 1:200

План этажа (части этажа)

2 Этаж

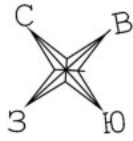

Секция 4

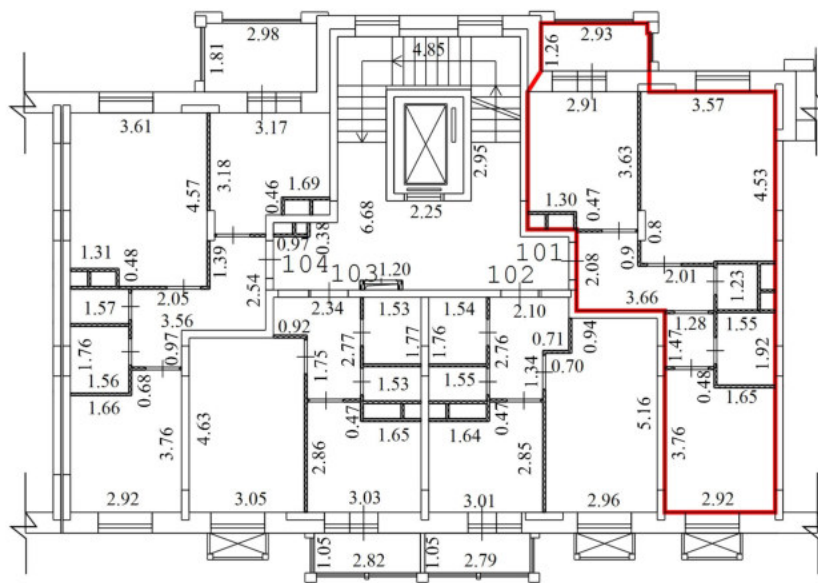

Условные обозначения

| № п/п | Наименование условного знака | Изображение |
|-------|---|-------------|
| 1 | Часть границы вновь образованного помещения | — |
| 2 | Стена с окном и дверью | |
| 3 | Перегородка | — |
| 4 | Линейный размер | 3.20 |
| 5 | Лестница | |
| 6 | Номер квартиры (помещения) | 8 |

Масштаб 1:200

План этажа (части этажа)

2 Этаж

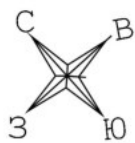

Секция 4

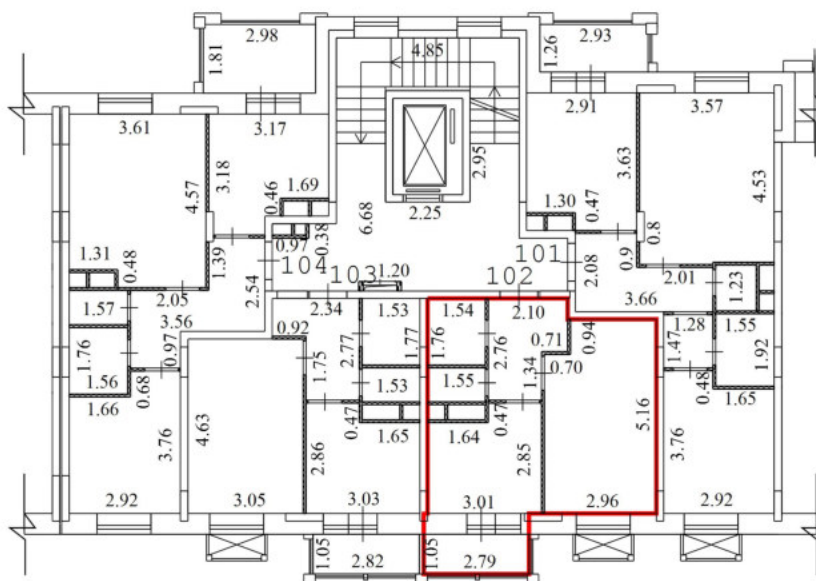

Условные обозначения

| № п/п | Наименование условного знака | Изображение |
|-------|---|-------------|
| 1 | Часть границы вновь образованного помещения | |
| 2 | Стена с окном и дверью | |
| 3 | Перегородка | |
| 4 | Линейный размер | 3.20 |
| 5 | Лестница | |
| 6 | Номер квартиры (помещения) | 8 |

Масштаб 1:200

План этажа (части этажа)

2 Этаж

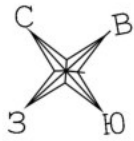

Секция 4

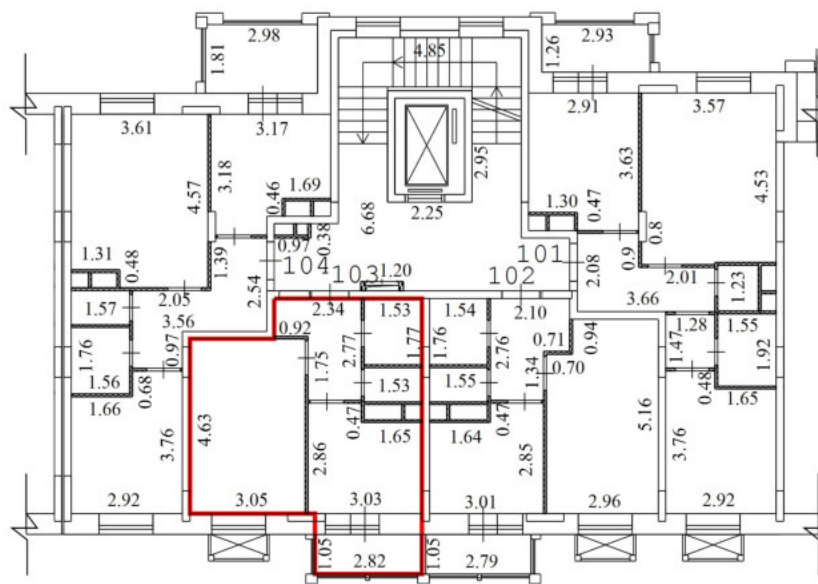

Условные обозначения

| № п/п | Наименование условного знака | Изображение |
|-------|---|-------------|
| 1 | Часть границы вновь образованного помещения | |
| 2 | Стена с окном и дверью | |
| 3 | Перегородка | |
| 4 | Линейный размер | |
| 5 | Лестница | |
| 6 | Номер квартиры (помещения) | |

Масштаб 1:200

План этажа (части этажа)

2 Этаж

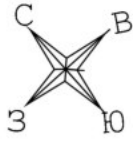

Секция 4

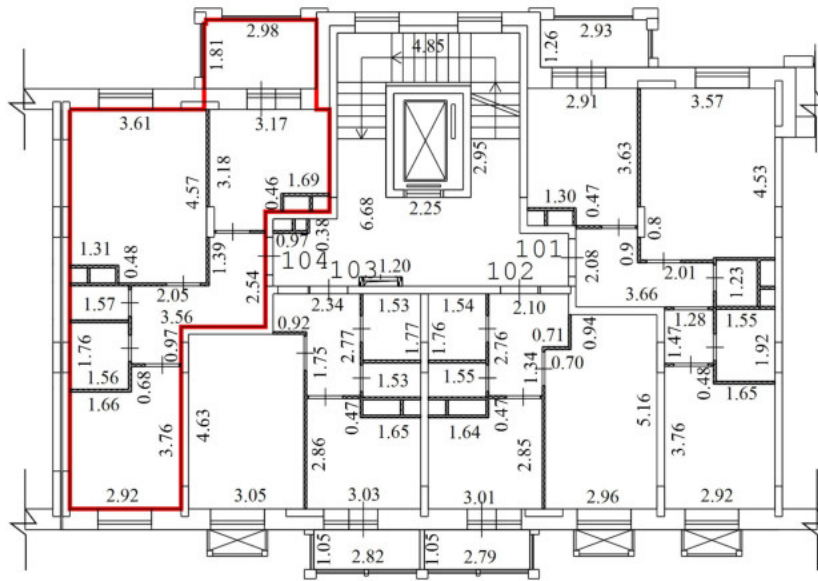

Условные обозначения

| № п/п | Наименование условного знака | Изображение |
|-------|---|-------------|
| 1 | Часть границы вновь образованного помещения | |
| 2 | Стена с окном и дверью | |
| 3 | Перегорodka | |
| 4 | Линейный размер | 3.20 |
| 5 | Лестница | |
| 6 | Номер квартиры (помещения) | 8 |

Масштаб 1:200

План этажа (части этажа)

3 Этаж

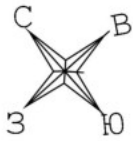

Секция 4

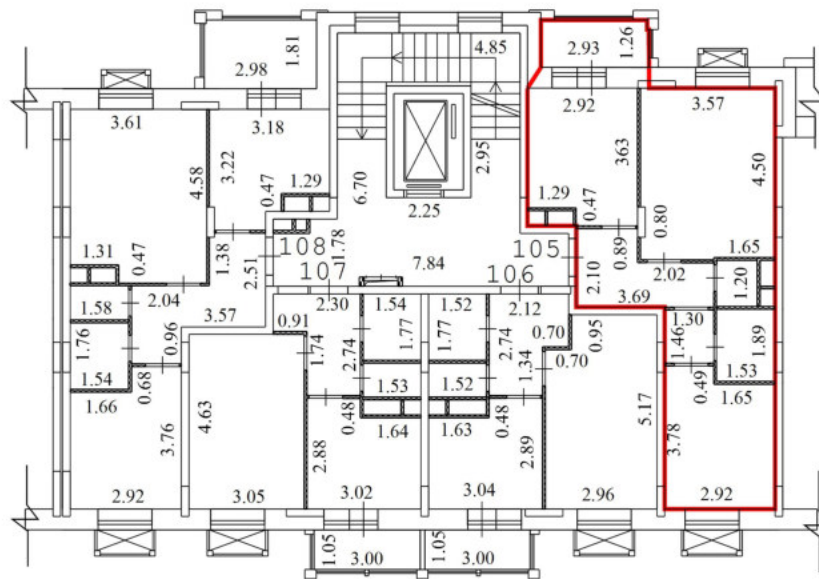

Условные обозначения

| № п/п | Наименование условного знака | Изображение |
|-------|---|-------------|
| 1 | Часть границы вновь образованного помещения | |
| 2 | Стена с окном и дверью | |
| 3 | Перегородка | |
| 4 | Линейный размер | 3.20 |
| 5 | Лестница | |
| 6 | Номер квартиры (помещения) | 8 |

Масштаб 1:200

План этажа (части этажа)

3 Этаж

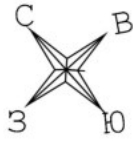

Секция 4

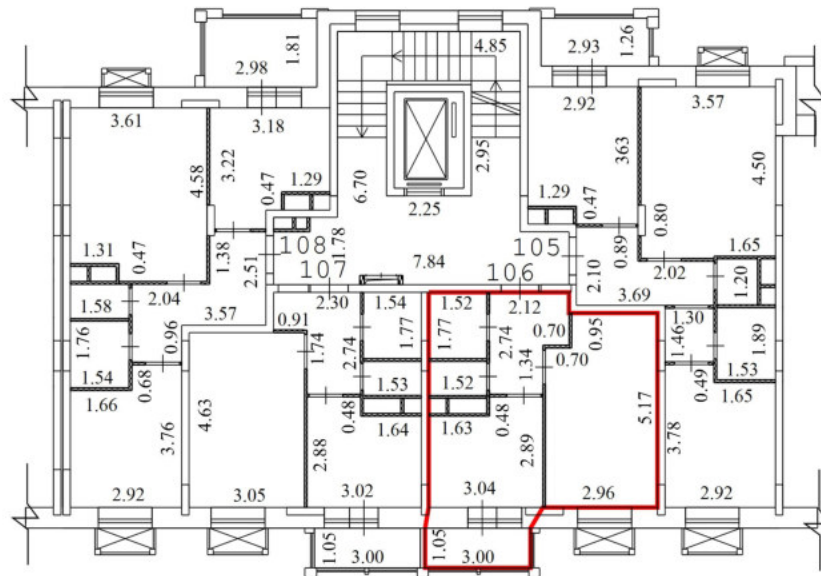

Условные обозначения

| № п/п | Наименование условного знака | Изображение |
|-------|---|--|
| 1 | Часть границы вновь образованного помещения |  |
| 2 | Стена с окном и дверью |  |
| 3 | Перегородка |  |
| 4 | Линейный размер | 3.20  |
| 5 | Лестница |  |
| 6 | Номер квартиры (помещения) | 8  |

Масштаб 1:200

План этажа (части этажа)

3 Этаж

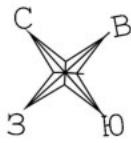

Секция 4

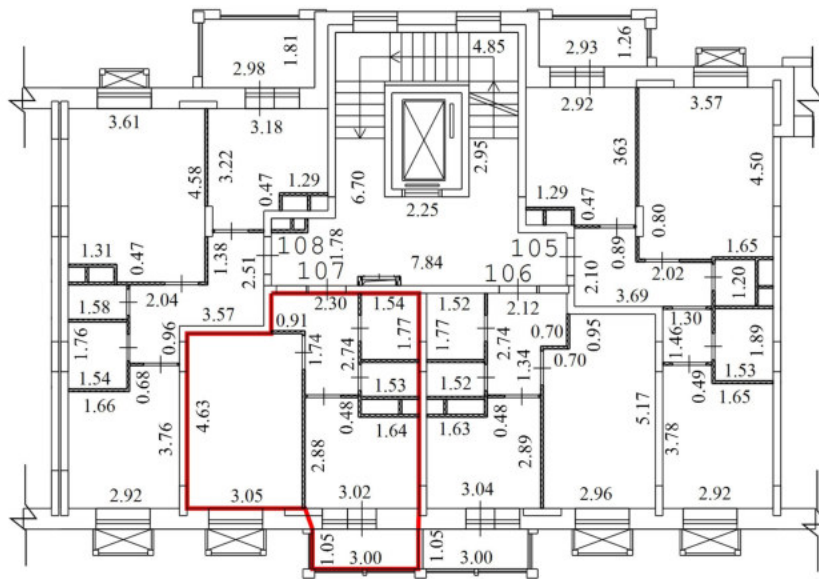

Условные обозначения

| № п/п | Наименование условного знака | Изображение |
|-------|---|-------------|
| 1 | Часть границы вновь образованного помещения | |
| 2 | Стена с окном и дверью | |
| 3 | Перегородка | |
| 4 | Линейный размер | |
| 5 | Лестница | |
| 6 | Номер квартиры (помещения) | 8 |

Масштаб 1:200

План этажа (части этажа)

3 Этаж

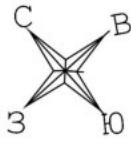

Секция 4

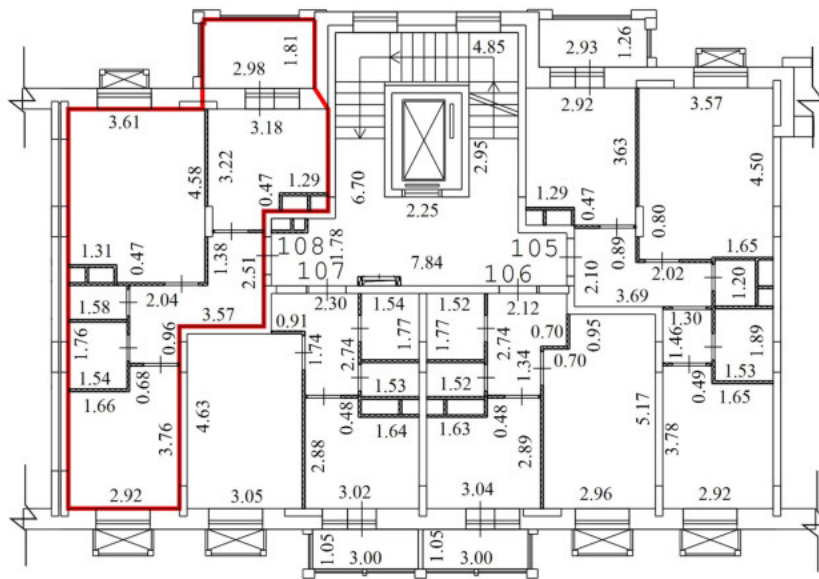

Условные обозначения

| № п/п | Наименование условного знака | Изображение |
|-------|---|-------------|
| 1 | Часть границы вновь образованного помещения | — |
| 2 | Стена с окном и дверью | |
| 3 | Перегородка | |
| 4 | Линейный размер | 3.20 |
| 5 | Лестница | |
| 6 | Номер квартиры (помещения) | 8 |

Масштаб 1:200

План этажа (части этажа)

4 Этаж

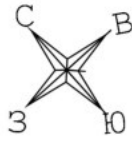

Секция 4

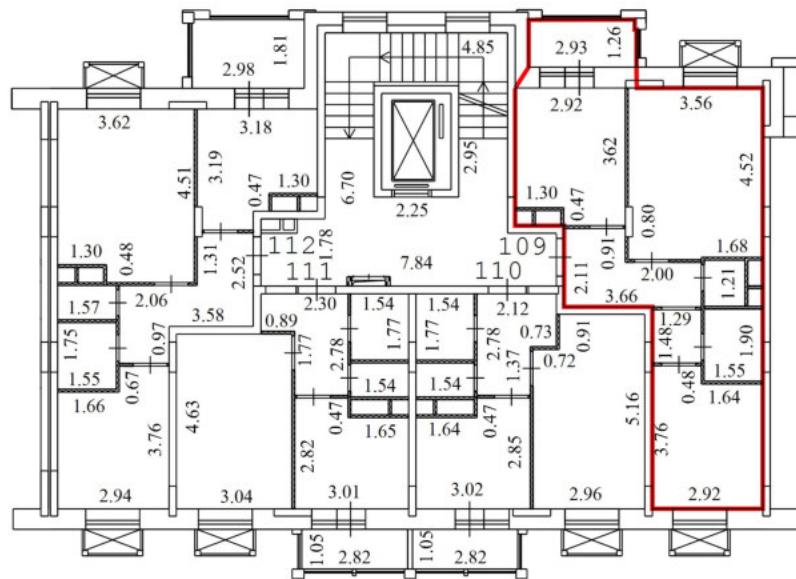

Условные обозначения

| № п/п | Наименование условного знака | Изображение |
|-------|---|-------------|
| 1 | Часть границы вновь образованного помещения | — |
| 2 | Стена с окном и дверью | |
| 3 | Перегородка | |
| 4 | Линейный размер | 3.20 |
| 5 | Лестница | |
| 6 | Номер квартиры (помещения) | 8 |

Масштаб 1:200

План этажа (части этажа)

4 Этаж

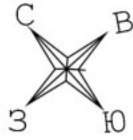

Секция 4

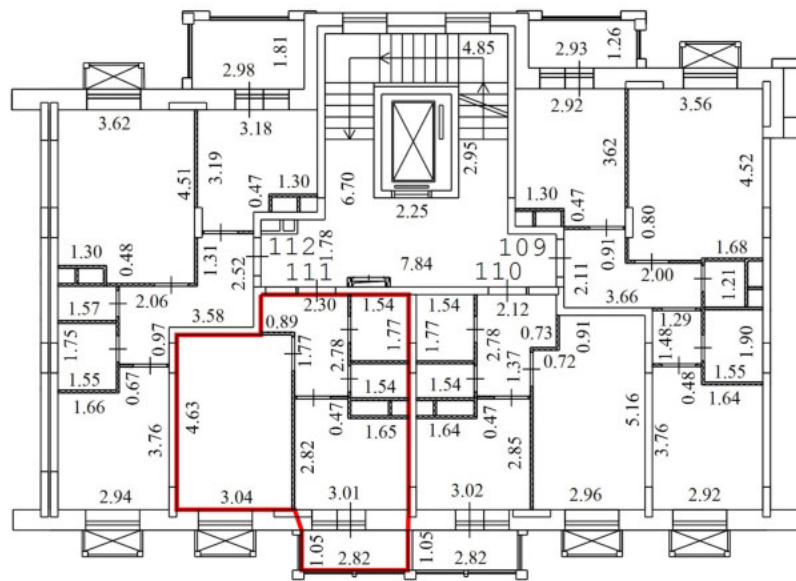

Условные обозначения

| № п/п | Наименование условного знака | Изображение |
|-------|---|-------------|
| 1 | Часть границы вновь образованного помещения | |
| 2 | Стена с окном и дверью | |
| 3 | Перегородка | |
| 4 | Линейный размер | |
| 5 | Лестница | |
| 6 | Номер квартиры (помещения) | 8 |

Масштаб 1:200

План этажа (части этажа)

4 Этаж

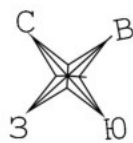

Секция 4

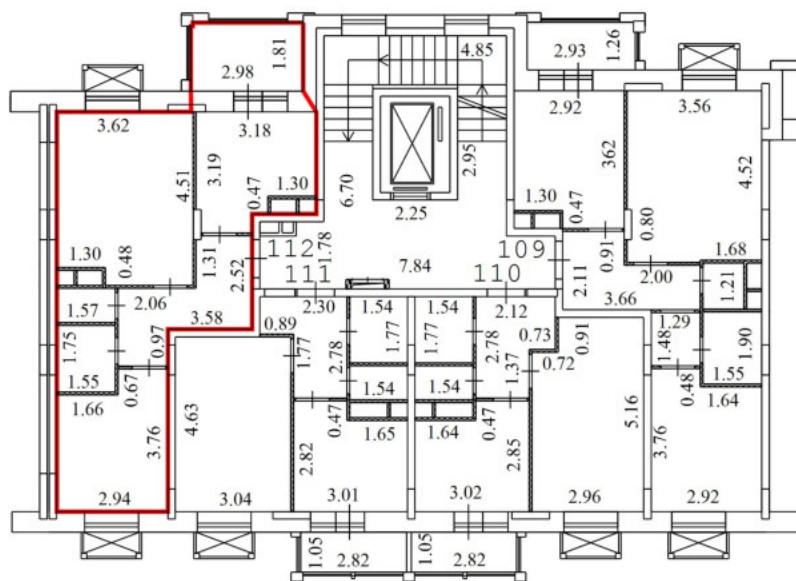

Условные обозначения

| № п/п | Наименование условного знака | Изображение |
|-------|---|-------------|
| 1 | Часть границы вновь образованного помещения | — |
| 2 | Стена с окном и дверью | |
| 3 | Перегорodka | — |
| 4 | Линейный размер | 3.20 |
| 5 | Лестница | |
| 6 | Номер квартиры (помещения) | 8 |

Масштаб 1:200

План этажа (части этажа)

5 Этаж

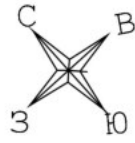

Секция 4

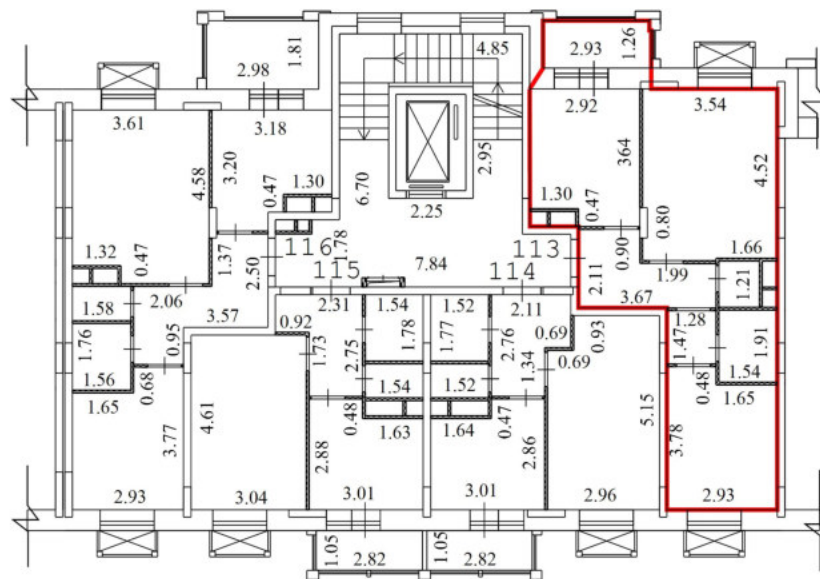

Условные обозначения

| № п/п | Наименование условного знака | Изображение |
|-------|---|-------------|
| 1 | Часть границы вновь образованного помещения | |
| 2 | Стена с окном и дверью | |
| 3 | Перегорodka | |
| 4 | Линейный размер | 3.20 |
| 5 | Лестница | |
| 6 | Номер квартиры (помещения) | 8 |

Масштаб 1:200

План этажа (части этажа)

5 Этаж

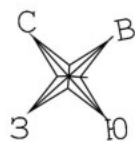

Секция 4

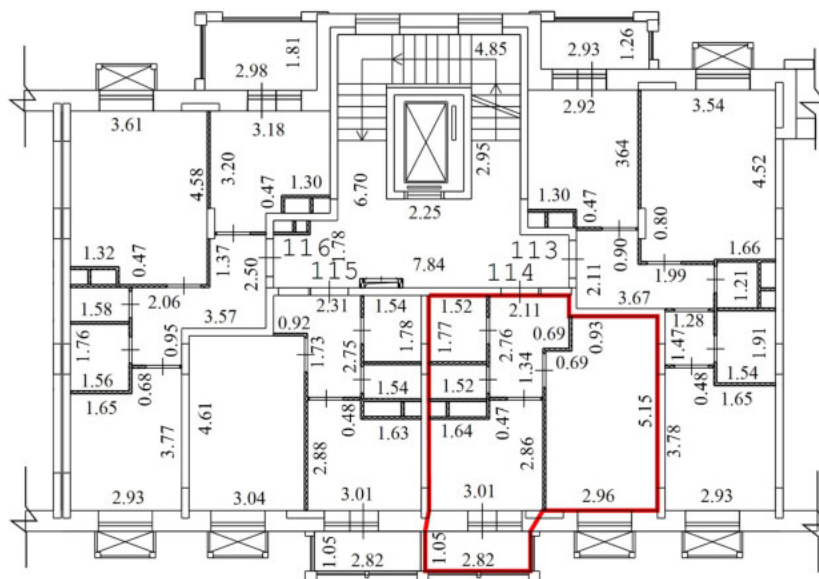

Условные обозначения

| № п/п | Наименование условного знака | Изображение |
|-------|---|-------------|
| 1 | Часть границы вновь образованного помещения | |
| 2 | Стена с окном и дверью | |
| 3 | Перегородка | |
| 4 | Линейный размер | 3.20 |
| 5 | Лестница | |
| 6 | Номер квартиры (помещения) | 8 |

Масштаб 1:200

План этажа (части этажа)

5 Этаж

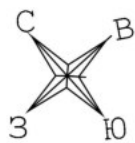

Секция 4

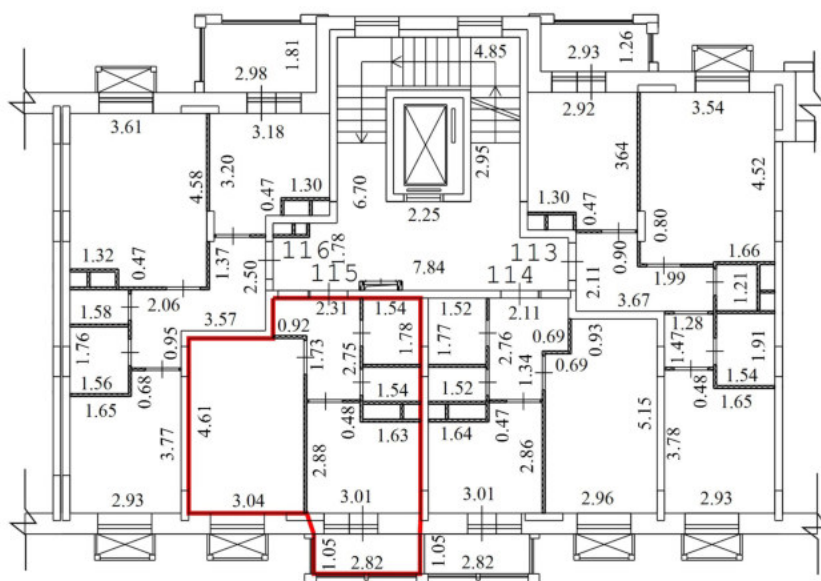

Условные обозначения

| № п/п | Наименование условного знака | Изображение |
|-------|---|-------------|
| 1 | Часть границы вновь образованного помещения | — |
| 2 | Стена с окном и дверью | |
| 3 | Перегородка | |
| 4 | Линейный размер | 3.20 |
| 5 | Лестница | |
| 6 | Номер квартиры (помещения) | 8 |

Масштаб 1:200

План этажа (части этажа)

5 Этаж

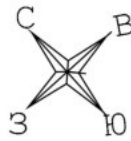

Секция 4

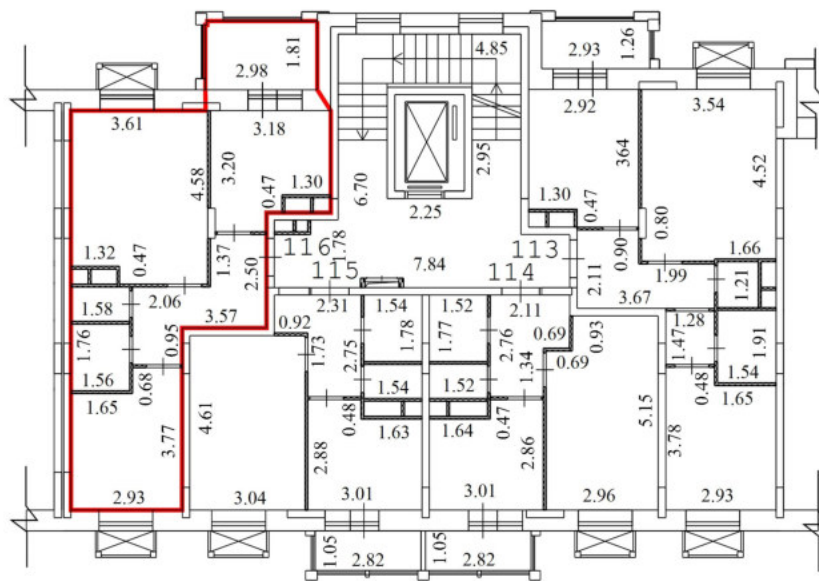

Условные обозначения

| № п/п | Наименование условного знака | Изображение |
|-------|---|-------------|
| 1 | Часть границы вновь образованного помещения | |
| 2 | Стена с окном и дверью | |
| 3 | Перегородка | |
| 4 | Линейный размер | 3.20 |
| 5 | Лестница | |
| 6 | Номер квартиры (помещения) | 8 |

Масштаб 1:200

План этажа (части этажа)

6 Этаж

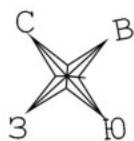

Секция 4

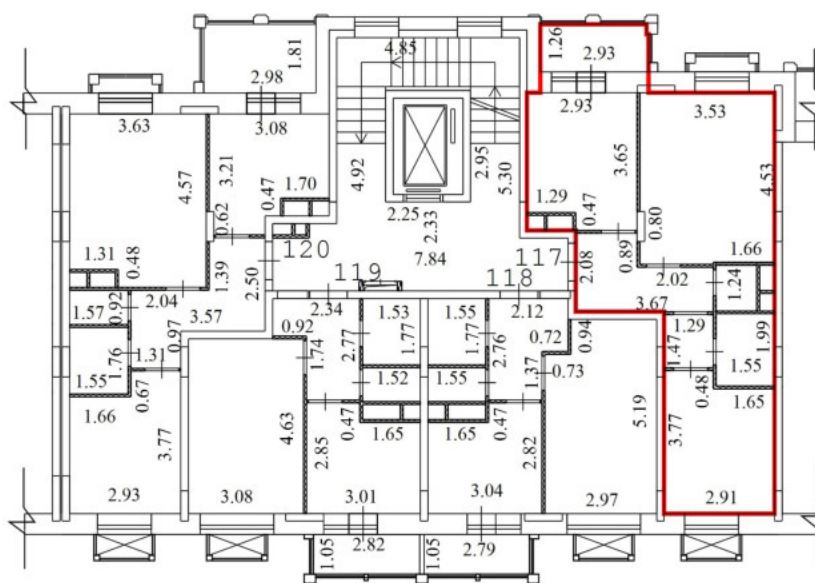

Условные обозначения

| № п/п | Наименование условного знака | Изображение |
|-------|---|-------------|
| 1 | Часть границы вновь образованного помещения | |
| 2 | Стена с окном и дверью | |
| 3 | Перегородка | |
| 4 | Линейный размер | |
| 5 | Лестница | |
| 6 | Номер квартиры (помещения) | 8 |

Масштаб 1:200

План этажа (части этажа)

6 Этаж

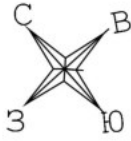

Секция 4

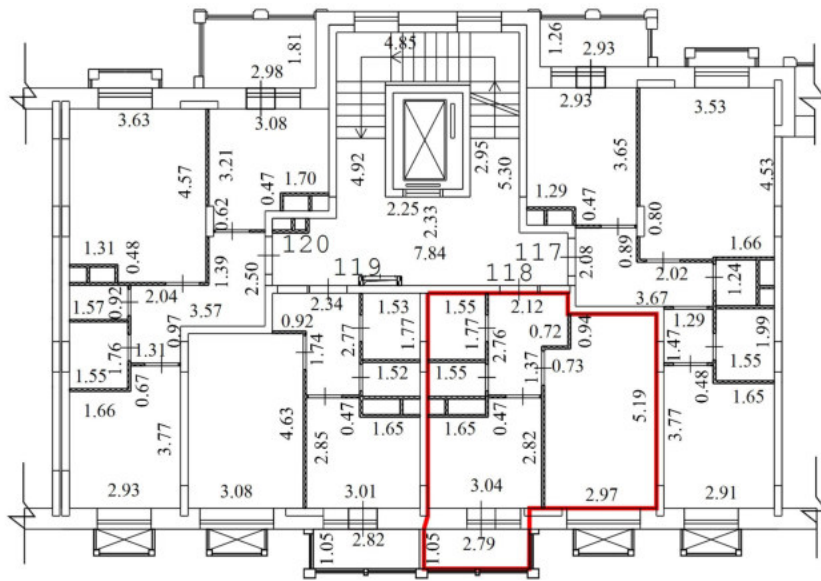

Условные обозначения

| № п/п | Наименование условного знака | Изображение |
|-------|---|-------------|
| 1 | Часть границы вновь образованного помещения | |
| 2 | Стена с окном и дверью | |
| 3 | Перегородка | |
| 4 | Линейный размер | |
| 5 | Лестница | |
| 6 | Номер квартиры (помещения) | |

Масштаб 1:200

План этажа (части этажа)

6 Этаж

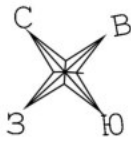

Секция 4

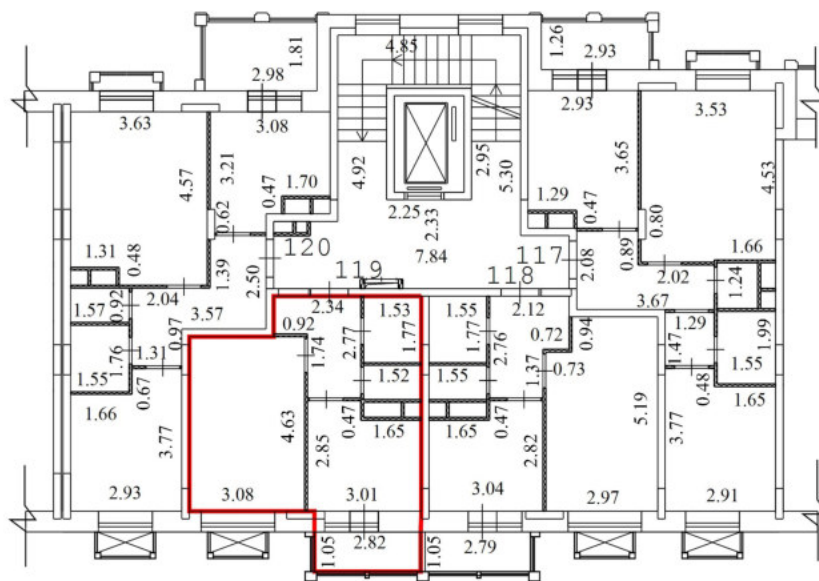

Условные обозначения

| № п/п | Наименование условного знака | Изображение |
|-------|---|-------------|
| 1 | Часть границы вновь образованного помещения | |
| 2 | Стена с окном и дверью | |
| 3 | Перегородка | |
| 4 | Линейный размер | 3.20 |
| 5 | Лестница | |
| 6 | Номер квартиры (помещения) | 8 |

Масштаб 1:200

План этажа (части этажа)

6 Этаж

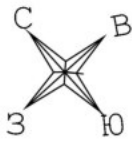

Секция 4

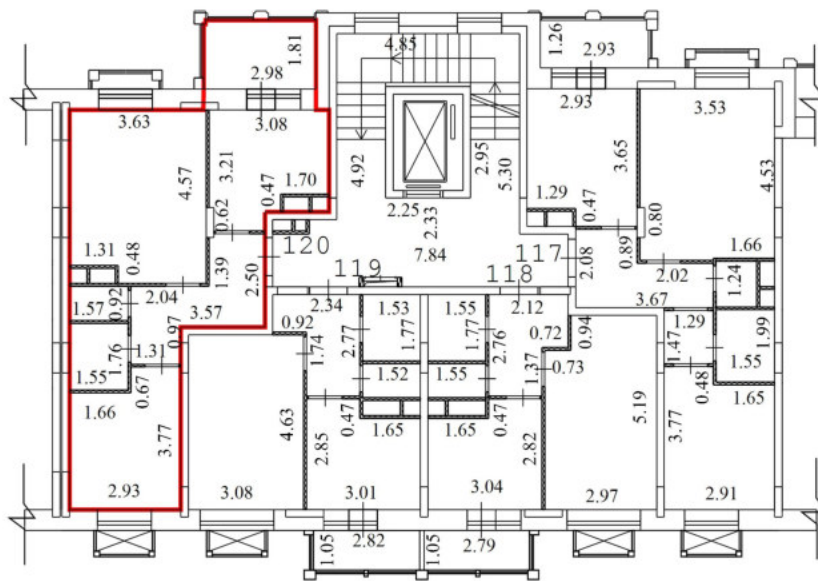

Условные обозначения

| № п/п | Наименование условного знака | Изображение |
|-------|---|-------------|
| 1 | Часть границы вновь образованного помещения | |
| 2 | Стена с окном и дверью | |
| 3 | Перегородка | |
| 4 | Линейный размер | |
| 5 | Лестница | |
| 6 | Номер квартиры (помещения) | 8 |

Масштаб 1:200

План этажа (части этажа)

7 Этаж

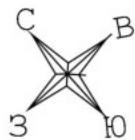

Секция 4

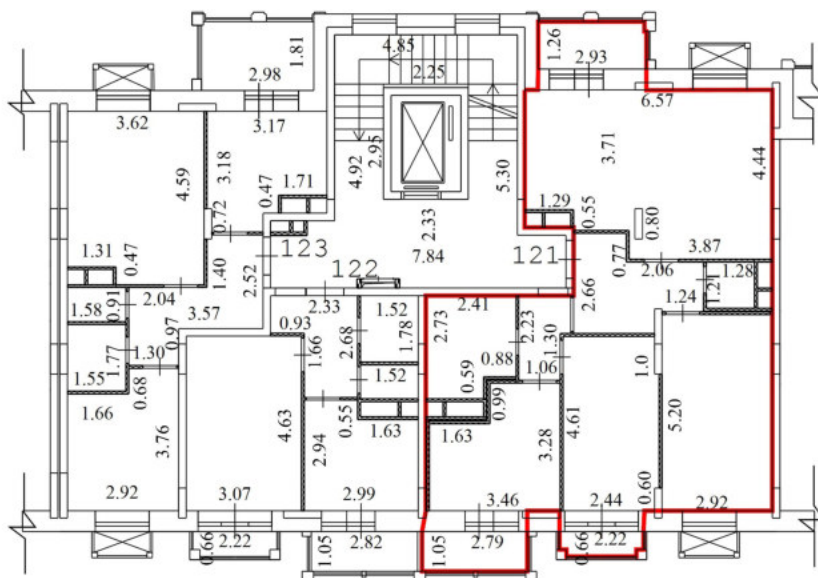

Условные обозначения

| № п/п | Наименование условного знака | Изображение |
|-------|---|-------------|
| 1 | Часть границы вновь образованного помещения | |
| 2 | Стена с окном и дверью | |
| 3 | Перегорodka | |
| 4 | Линейный размер | 3.20 |
| 5 | Лестница | |
| 6 | Номер квартиры (помещения) | 8 |

Масштаб 1:200

План этажа (части этажа)

7 Этаж

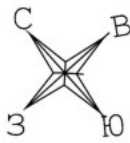

Секция 4

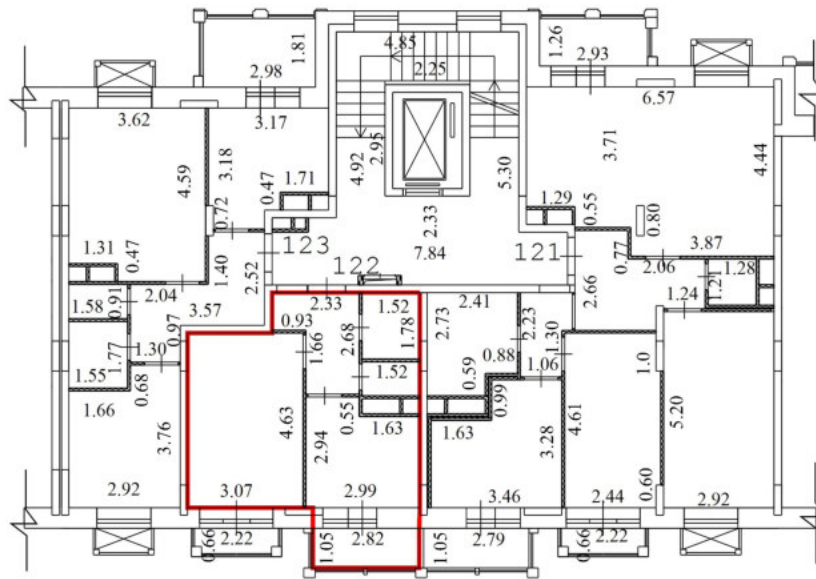

Условные обозначения

| № п/п | Наименование условного знака | Изображение |
|-------|---|-------------|
| 1 | Часть границы вновь образованного помещения | |
| 2 | Стена с окном и дверью | |
| 3 | Перегорodka | |
| 4 | Линейный размер | |
| 5 | Лестница | |
| 6 | Номер квартиры (помещения) | |

Масштаб 1:200

План этажа (части этажа)

7 Этаж

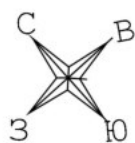

Секция 4

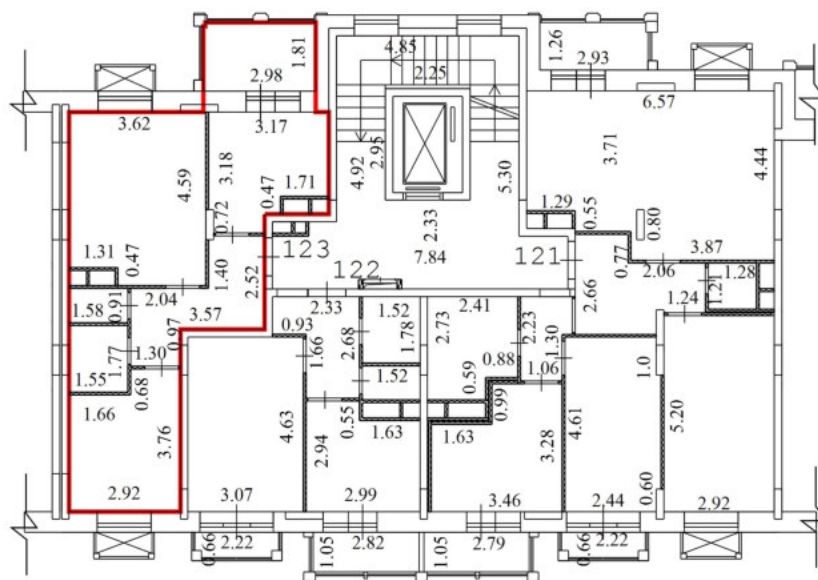

Условные обозначения

| № п/п | Наименование условного знака | Изображение |
|-------|---|-------------|
| 1 | Часть границы вновь образованного помещения | |
| 2 | Стена с окном и дверью | |
| 3 | Перегорodka | |
| 4 | Линейный размер | |
| 5 | Лестница | |
| 6 | Номер квартиры (помещения) | 8 |

Масштаб 1:200

План этажа (части этажа)

8 Этаж

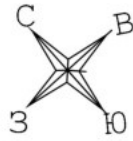

Секция 4

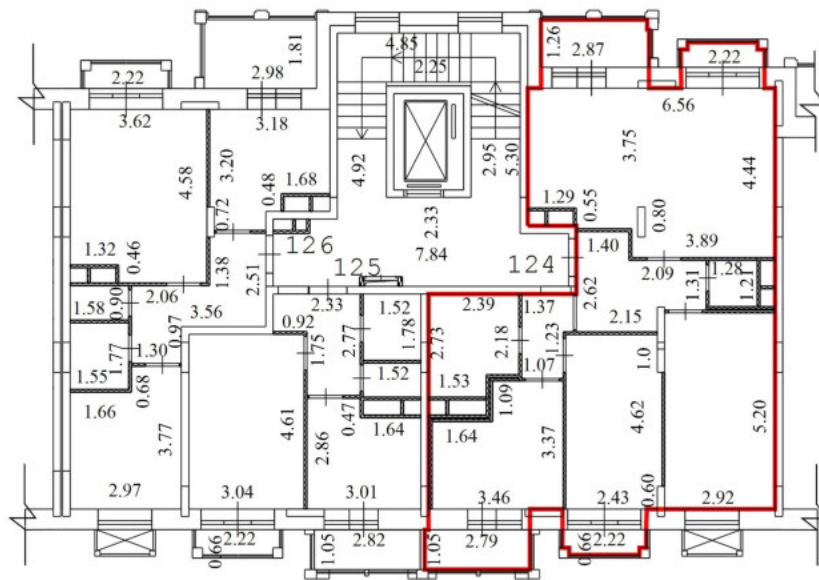

Условные обозначения

| № п/п | Наименование условного знака | Изображение |
|-------|---|-------------|
| 1 | Часть границы вновь образованного помещения | |
| 2 | Стена с окном и дверью | |
| 3 | Перегорodka | |
| 4 | Линейный размер | 3.20 |
| 5 | Лестница | |
| 6 | Номер квартиры (помещения) | 8 |

Масштаб 1:200

План этажа (части этажа)

8 Этаж

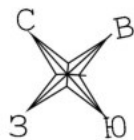

Секция 4

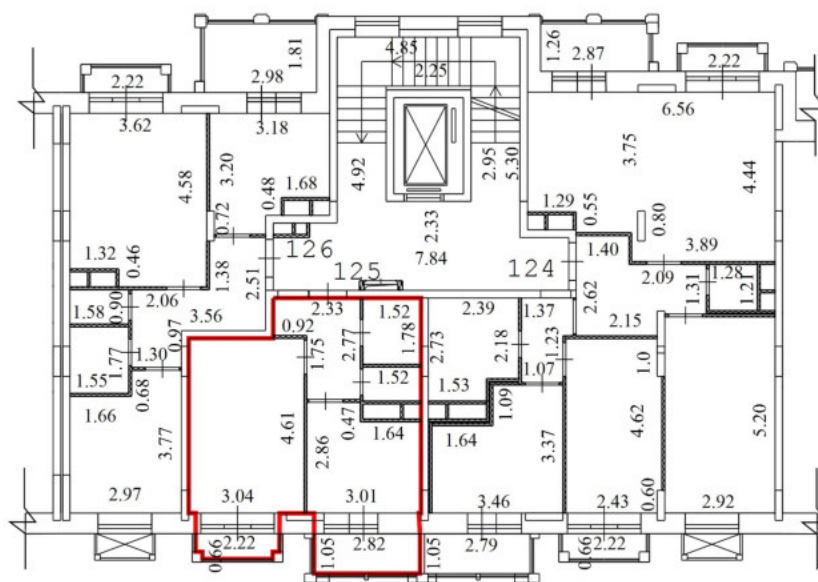

Условные обозначения

| № п/п | Наименование условного знака | Изображение |
|-------|---|-------------|
| 1 | Часть границы вновь образованного помещения | |
| 2 | Стена с окном и дверью | |
| 3 | Перегородка | |
| 4 | Линейный размер | |
| 5 | Лестница | |
| 6 | Номер квартиры (помещения) | |

Масштаб 1:200

План этажа (части этажа)

8 Этаж

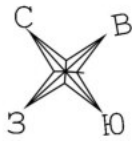

Секция 4

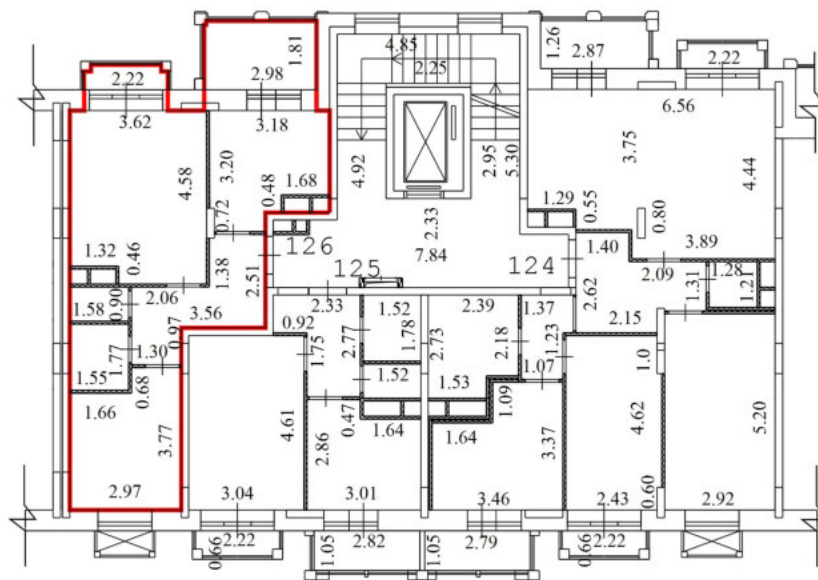

Условные обозначения

| № п/п | Наименование условного знака | Изображение |
|-------|---|-------------|
| 1 | Часть границы вновь образованного помещения | |
| 2 | Стена с окном и дверью | |
| 3 | Перегородка | |
| 4 | Линейный размер | |
| 5 | Лестница | |
| 6 | Номер квартиры (помещения) | 8 |

Масштаб 1:200

План этажа (части этажа)

1 Этаж

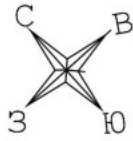

Секция 5

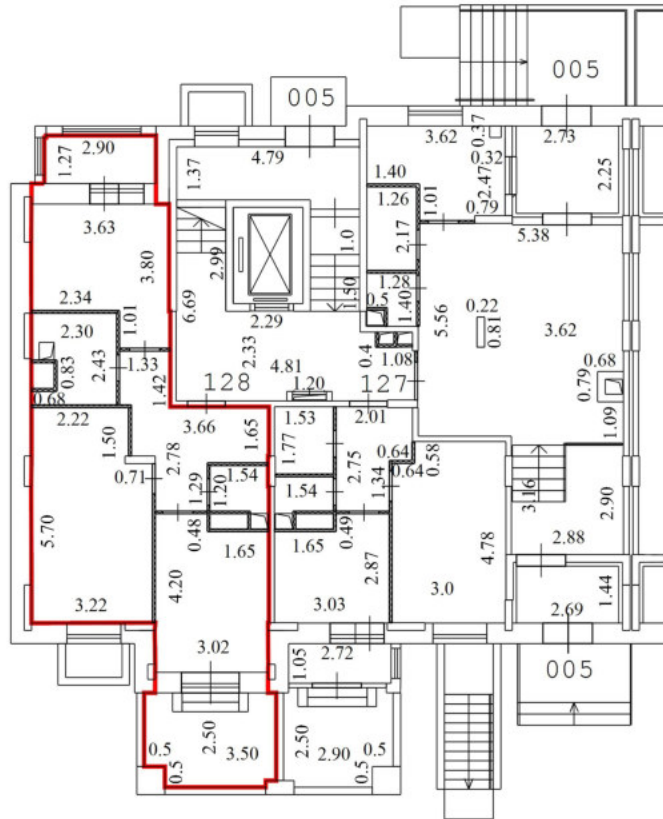

Условные обозначения

| № п/п | Наименование условного знака | Изображение |
|-------|---|-------------|
| 1 | Часть границы вновь образованного помещения | |
| 2 | Стена с окном и дверью | |
| 3 | Перегородка | |
| 4 | Линейный размер | |
| 5 | Лестница | |
| 6 | Номер квартиры (помещения) | |

Масштаб 1:200

План этажа (части этажа)

2 Этаж

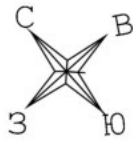

Секция 5

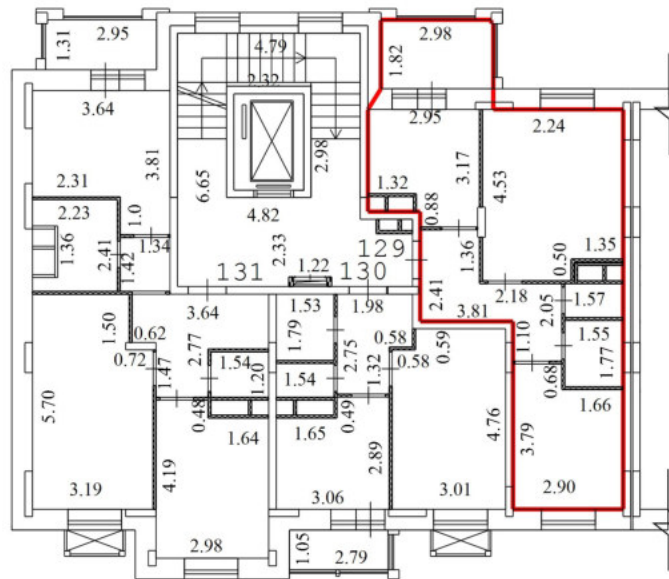

Условные обозначения

| № п/п | Наименование условного знака | Изображение |
|-------|---|-------------|
| 1 | Часть границы вновь образованного помещения | — |
| 2 | Стена с окном и дверью | |
| 3 | Перегородка | |
| 4 | Линейный размер | 3.20 |
| 5 | Лестница | |
| 6 | Номер квартиры (помещения) | 8 |

Масштаб 1:200

План этажа (части этажа)

2 Этаж

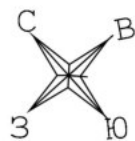

Секция 5

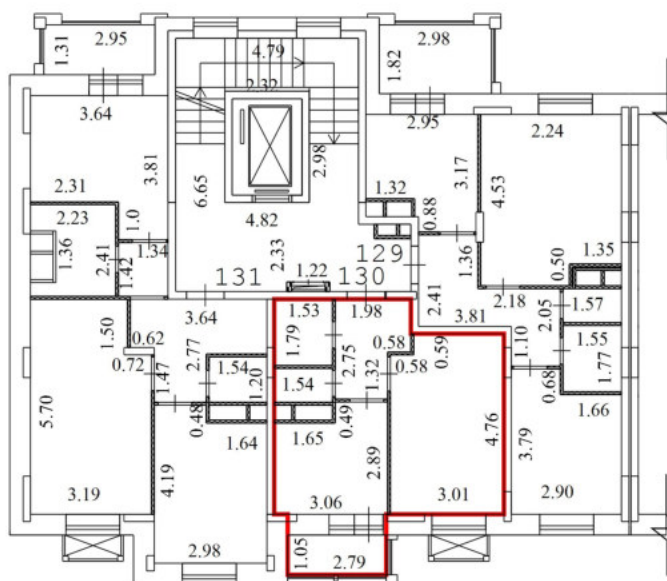

Условные обозначения

| № п/п | Наименование условного знака | Изображение |
|-------|---|-------------|
| 1 | Часть границы вновь образованного помещения | — |
| 2 | Стена с окном и дверью | |
| 3 | Перегородка | |
| 4 | Линейный размер | 3.20 |
| 5 | Лестница | |
| 6 | Номер квартиры (помещения) | 8 |

Масштаб 1:200

План этажа (части этажа)

3 Этаж

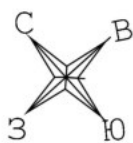

Секция 5

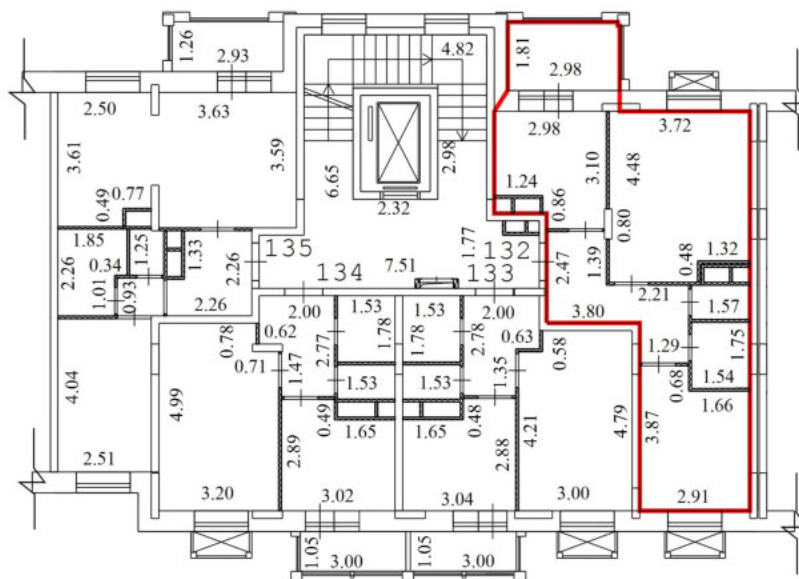

Условные обозначения

| № п/п | Наименование условного знака | Изображение |
|-------|---|-------------|
| 1 | Часть границы вновь образованного помещения | |
| 2 | Стена с окном и дверью | |
| 3 | Перегородка | |
| 4 | Линейный размер | 3.20 |
| 5 | Лестница | |
| 6 | Номер квартиры (помещения) | 8 |

Масштаб 1:200

План этажа (части этажа)

3 Этаж

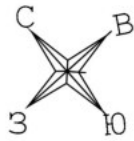

Секция 5

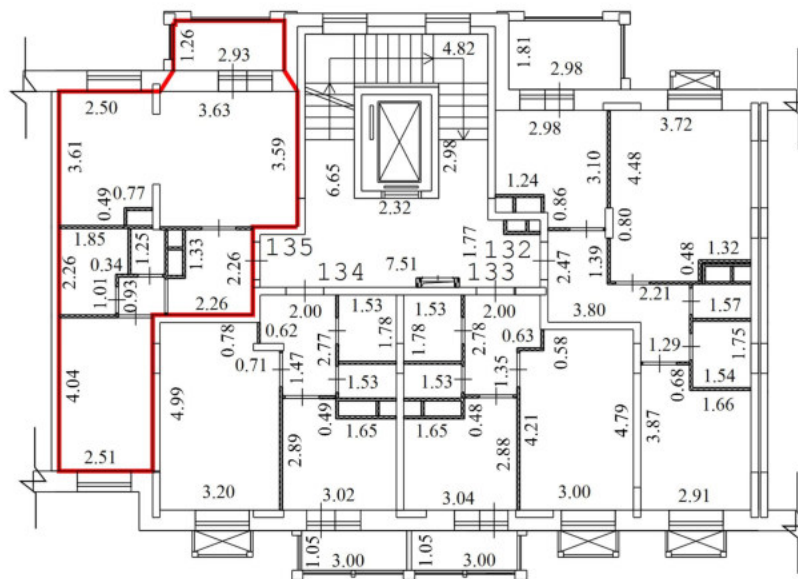

Условные обозначения

| № п/п | Наименование условного знака | Изображение |
|-------|---|-------------|
| 1 | Часть границы вновь образованного помещения | |
| 2 | Стена с окном и дверью | |
| 3 | Перегородка | |
| 4 | Линейный размер | |
| 5 | Лестница | |
| 6 | Номер квартиры (помещения) | |

Масштаб 1:200

План этажа (части этажа)

4 Этаж

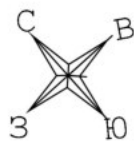

Секция 5

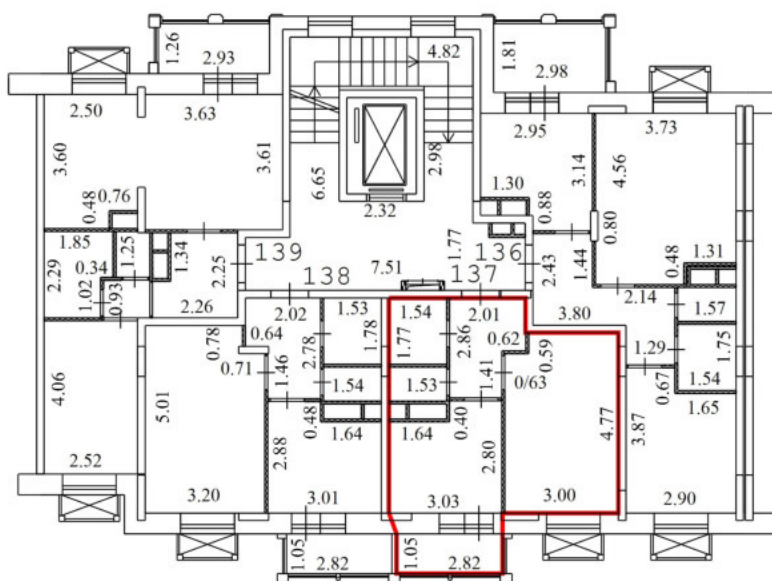

Условные обозначения

| № п/п | Наименование условного знака | Изображение |
|-------|---|-------------|
| 1 | Часть границы вновь образованного помещения | |
| 2 | Стена с окном и дверью | |
| 3 | Перегородка | |
| 4 | Линейный размер | |
| 5 | Лестница | |
| 6 | Номер квартиры (помещения) | 8 |

Масштаб 1:200

План этажа (части этажа)

4 Этаж

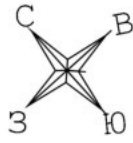

Секция 5

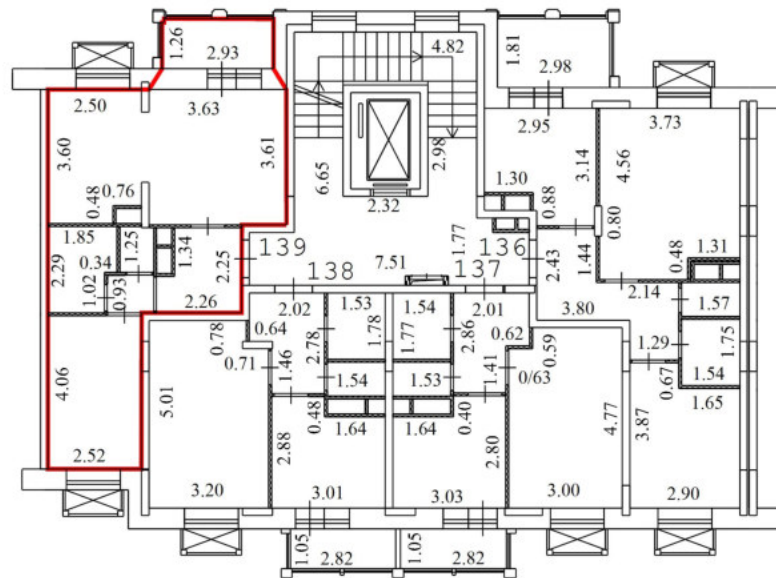

Условные обозначения

| № п/п | Наименование условного знака | Изображение |
|-------|---|-------------|
| 1 | Часть границы вновь образованного помещения | |
| 2 | Стена с окном и дверью | |
| 3 | Перегородка | |
| 4 | Линейный размер | 3.20 |
| 5 | Лестница | |
| 6 | Номер квартиры (помещения) | 8 |

Масштаб 1:200

План этажа (части этажа)

5 Этаж

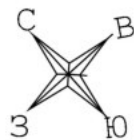

Секция 5

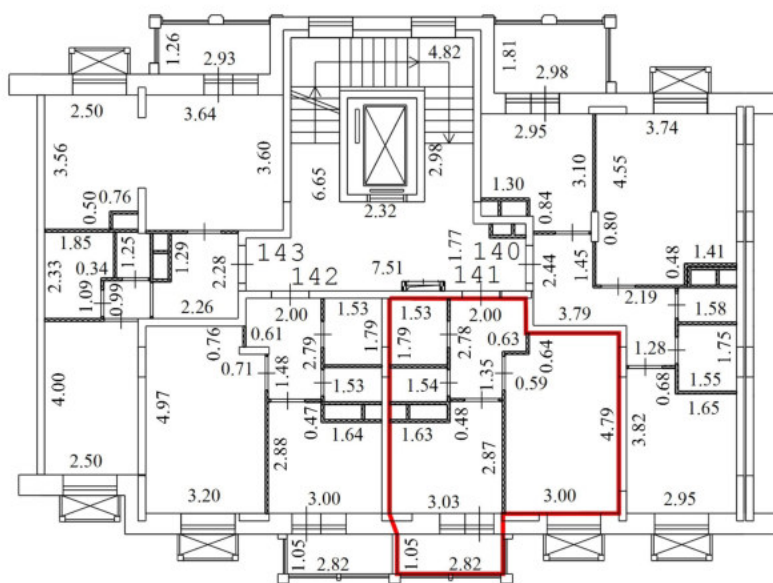

Условные обозначения

| № п/п | Наименование условного знака | Изображение |
|-------|---|-------------|
| 1 | Часть границы вновь образованного помещения | |
| 2 | Стена с окном и дверью | |
| 3 | Перегородка | |
| 4 | Линейный размер | 3.20 |
| 5 | Лестница | |
| 6 | Номер квартиры (помещения) | 8 |

Масштаб 1:200

План этажа (части этажа)

5 Этаж

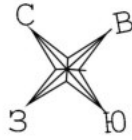

Секция 5

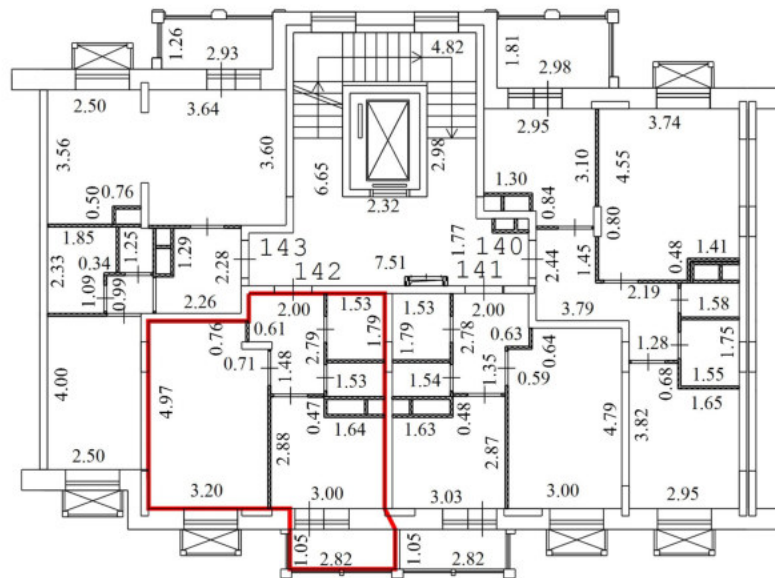

Условные обозначения

| № п/п | Наименование условного знака | Изображение |
|-------|---|-------------|
| 1 | Часть границы вновь образованного помещения | |
| 2 | Стена с окном и дверью | |
| 3 | Перегородка | |
| 4 | Линейный размер | 3.20 |
| 5 | Лестница | |
| 6 | Номер квартиры (помещения) | 8 |

Масштаб 1:200

План этажа (части этажа)

5 Этаж

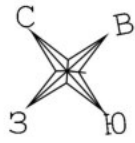

Секция 5

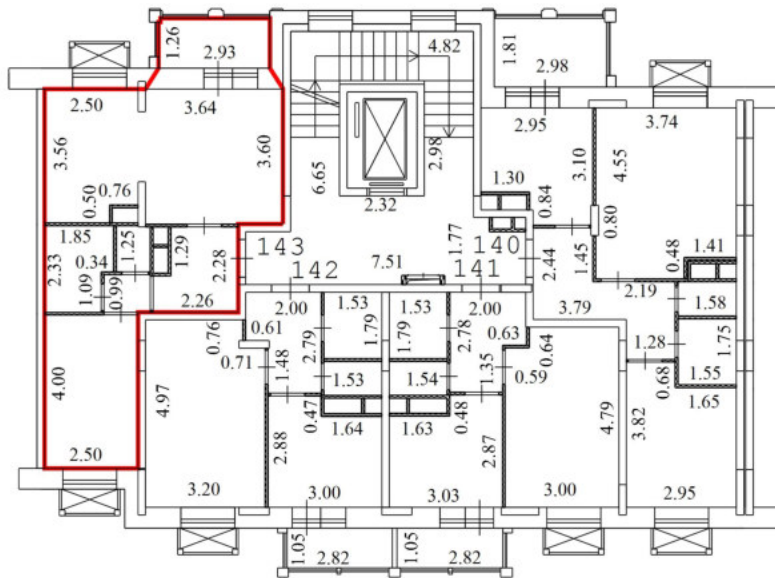

Условные обозначения

| № п/п | Наименование условного знака | Изображение |
|-------|---|-------------|
| 1 | Часть границы вновь образованного помещения | |
| 2 | Стена с окном и дверью | |
| 3 | Перегородка | |
| 4 | Линейный размер | |
| 5 | Лестница | |
| 6 | Номер квартиры (помещения) | |

Масштаб 1:200

План этажа (части этажа)

6 Этаж

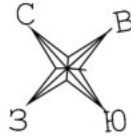

Секция 5

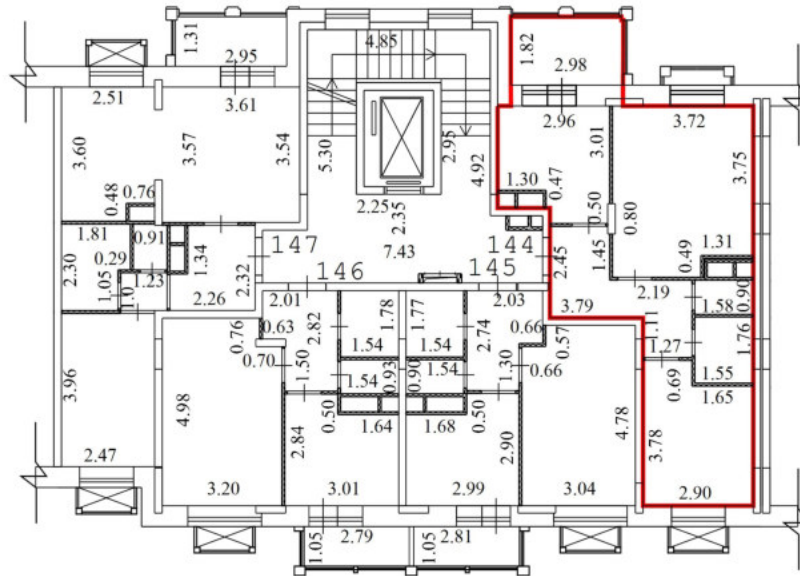

Условные обозначения

| № п/п | Наименование условного знака | Изображение |
|-------|---|-------------|
| 1 | Часть границы вновь образованного помещения | — |
| 2 | Стена с окном и дверью | |
| 3 | Перегородка | |
| 4 | Линейный размер | 3.20 |
| 5 | Лестница | |
| 6 | Номер квартиры (помещения) | 8 |

Масштаб 1:200

План этажа (части этажа)

6 Этаж

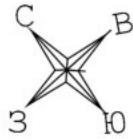

Секция 5

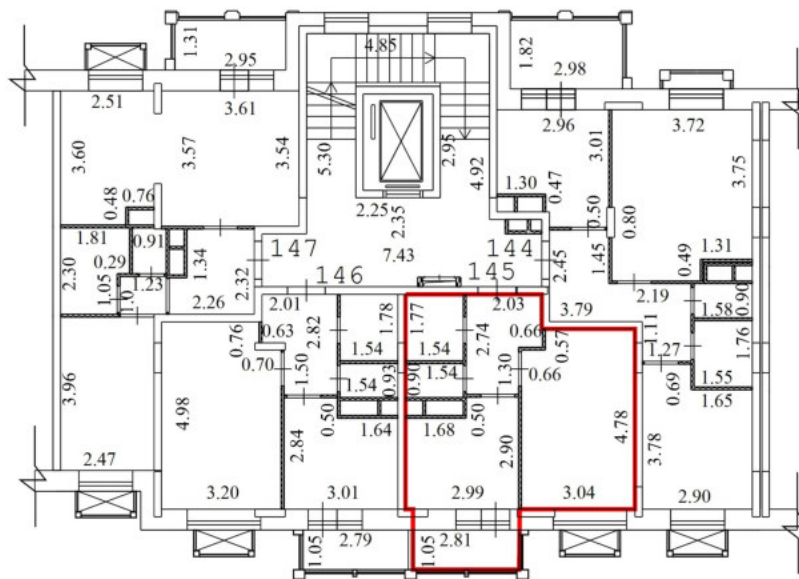

Условные обозначения

| № п/п | Наименование условного знака | Изображение |
|-------|---|-------------|
| 1 | Часть границы вновь образованного помещения | |
| 2 | Стена с окном и дверью | |
| 3 | Перегородка | |
| 4 | Линейный размер | 3.20 |
| 5 | Лестница | |
| 6 | Номер квартиры (помещения) | 8 |

Масштаб 1:200

План этажа (части этажа)

6 Этаж

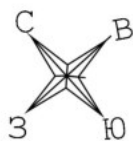

Секция 5

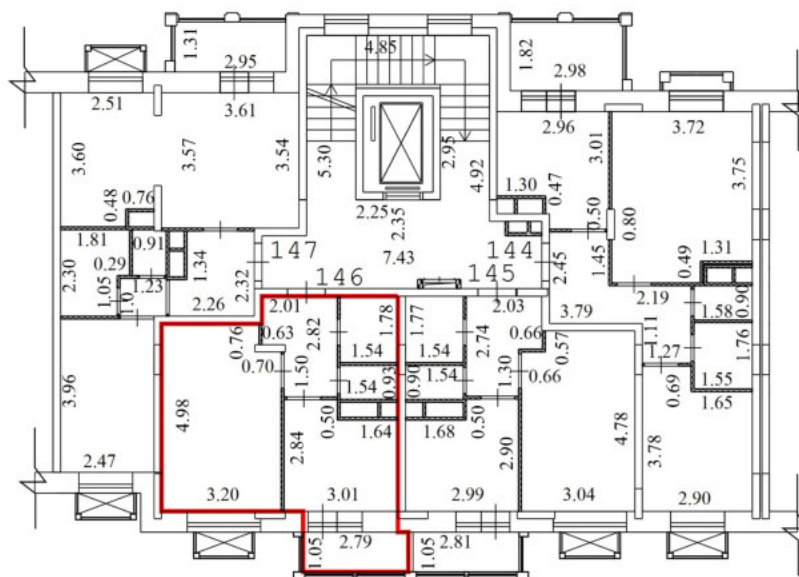

Условные обозначения

| № п/п | Наименование условного знака | Изображение |
|-------|---|---|
| 1 | Часть границы вновь образованного помещения |  |
| 2 | Стена с окном и дверью |  |
| 3 | Перегородка |  |
| 4 | Линейный размер | 3.20 |
| 5 | Лестница |  |
| 6 | Номер квартиры (помещения) | 8 |

Масштаб 1:200

План этажа (части этажа)

6 Этаж

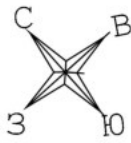

Секция 5

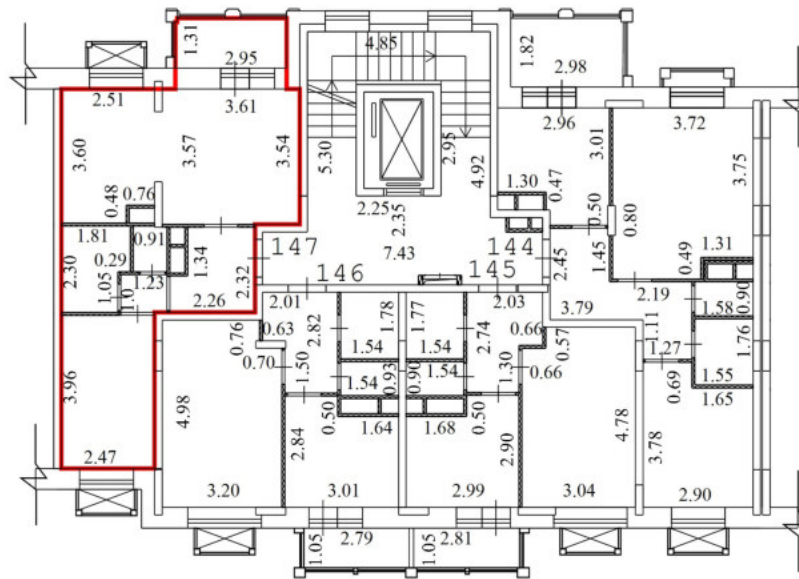

Условные обозначения

| № п/п | Наименование условного знака | Изображение |
|-------|---|-------------|
| 1 | Часть границы вновь образованного помещения | |
| 2 | Стена с окном и дверью | |
| 3 | Перегородка | |
| 4 | Линейный размер | |
| 5 | Лестница | |
| 6 | Номер квартиры (помещения) | 8 |

Масштаб 1:200

План этажа (части этажа)

7 Этаж

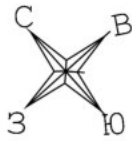

Секция 5

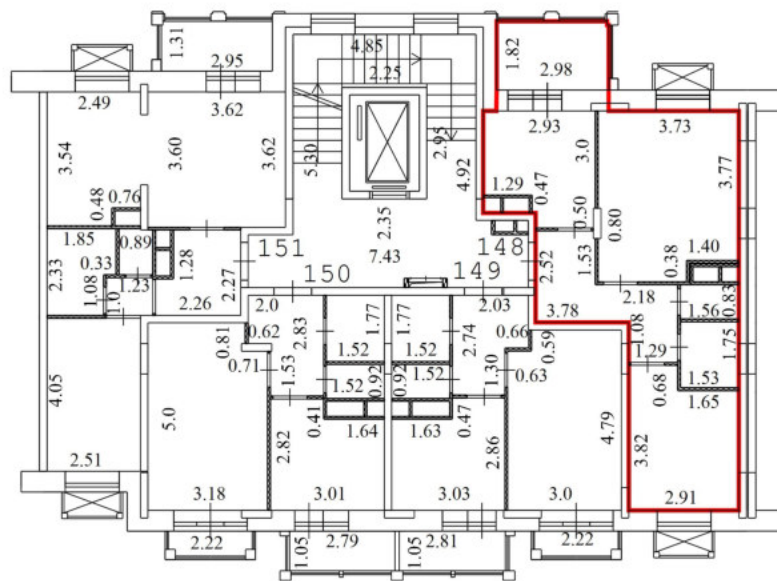

Условные обозначения

| № п/п | Наименование условного знака | Изображение |
|-------|---|-------------|
| 1 | Часть границы вновь образованного помещения | |
| 2 | Стена с окном и дверью | |
| 3 | Перегородка | |
| 4 | Линейный размер | |
| 5 | Лестница | |
| 6 | Номер квартиры (помещения) | 8 |

Масштаб 1:200

План этажа (части этажа)

7 Этаж

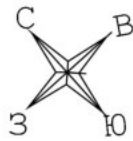

Секция 5

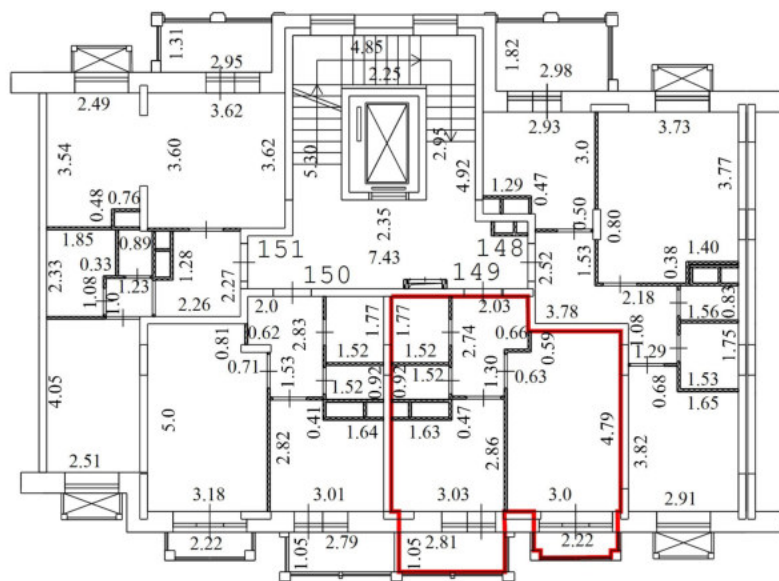

Условные обозначения

| № п/п | Наименование условного знака | Изображение |
|-------|---|-------------|
| 1 | Часть границы вновь образованного помещения | |
| 2 | Стена с окном и дверью | |
| 3 | Перегорodka | |
| 4 | Линейный размер | |
| 5 | Лестница | |
| 6 | Номер квартиры (помещения) | |

Масштаб 1:200

План этажа (части этажа)

7 Этаж

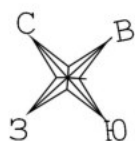

Секция 5

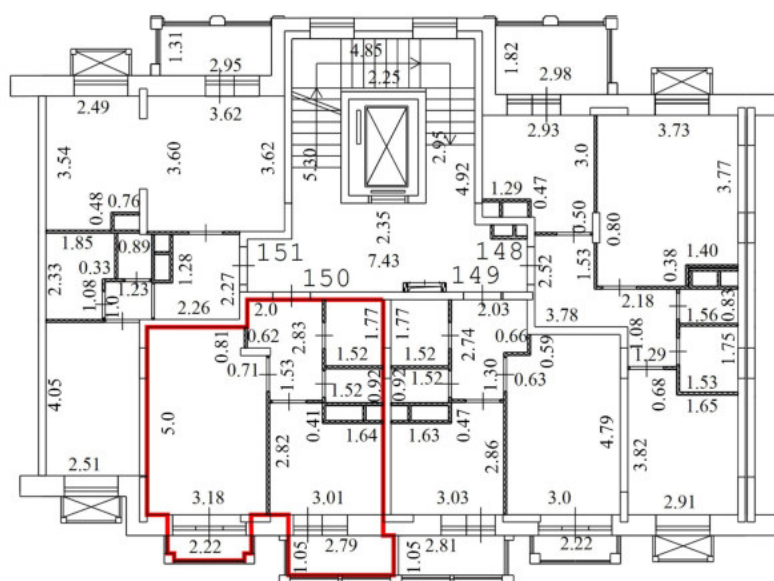

Условные обозначения

| № п/п | Наименование условного знака | Изображение |
|-------|---|-------------|
| 1 | Часть границы вновь образованного помещения | |
| 2 | Стена с окном и дверью | |
| 3 | Перегородка | |
| 4 | Линейный размер | 3.20 |
| 5 | Лестница | |
| 6 | Номер квартиры (помещения) | 8 |

Масштаб 1:200

План этажа (части этажа)

7 Этаж

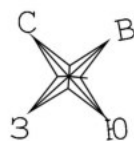

Секция 5

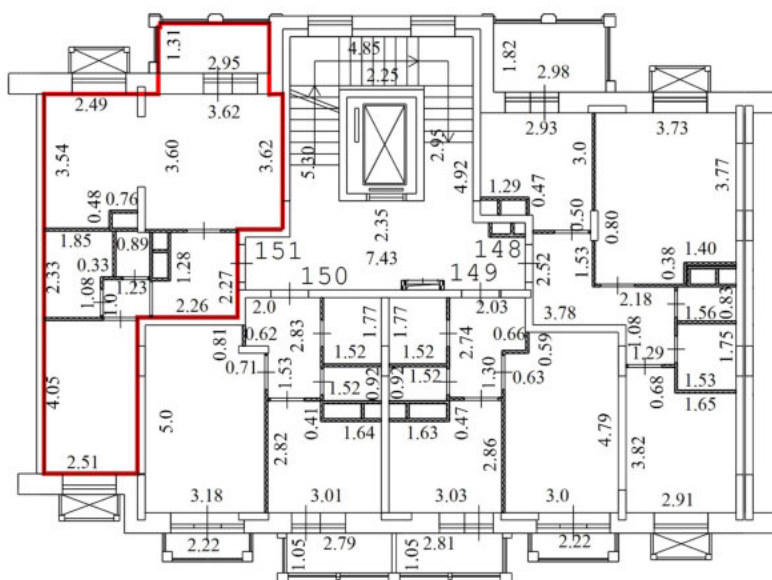

Условные обозначения

| № п/п | Наименование условного знака | Изображение |
|-------|---|-------------|
| 1 | Часть границы вновь образованного помещения | |
| 2 | Стена с окном и дверью | |
| 3 | Перегорodka | |
| 4 | Линейный размер | |
| 5 | Лестница | |
| 6 | Номер квартиры (помещения) | 8 |

Масштаб 1:200

План этажа (части этажа)

8 Этаж

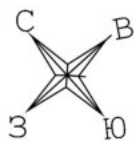

Секция 5

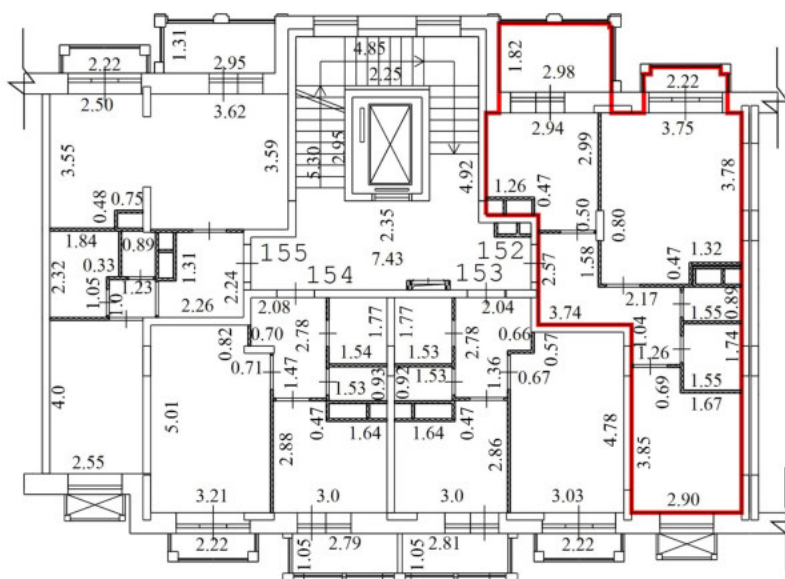

Условные обозначения

| № п/п | Наименование условного знака | Изображение |
|-------|---|-------------|
| 1 | Часть границы вновь образованного помещения | — |
| 2 | Стена с окном и дверью | |
| 3 | Перегородка | — |
| 4 | Линейный размер | 3.20 |
| 5 | Лестница | |
| 6 | Номер квартиры (помещения) | 8 |

Масштаб 1:200

План этажа (части этажа)

8 Этаж

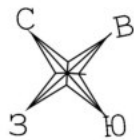

Секция 5

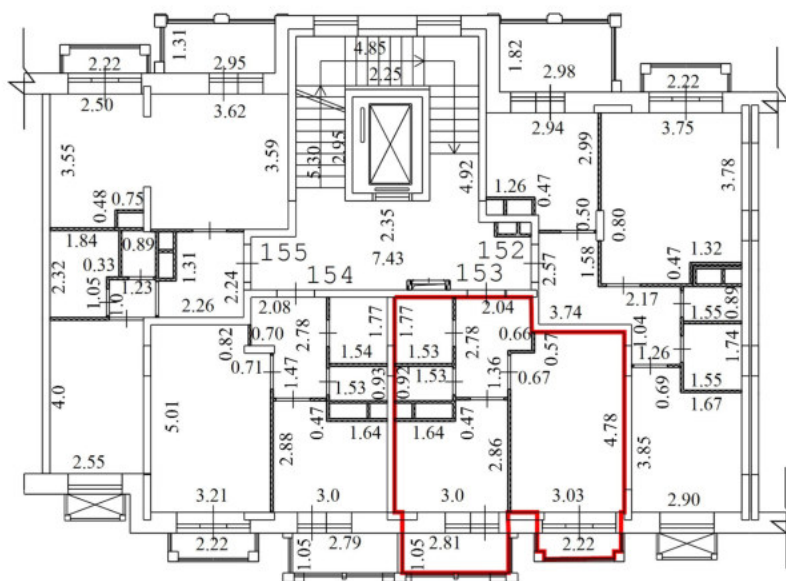

Условные обозначения

| № п/п | Наименование условного знака | Изображение |
|-------|---|-------------|
| 1 | Часть границы вновь образованного помещения | |
| 2 | Стена с окном и дверью | |
| 3 | Перегорodka | |
| 4 | Линейный размер | |
| 5 | Лестница | |
| 6 | Номер квартиры (помещения) | |

Масштаб 1:200

План этажа (части этажа)

8 Этаж

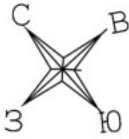

Секция 5

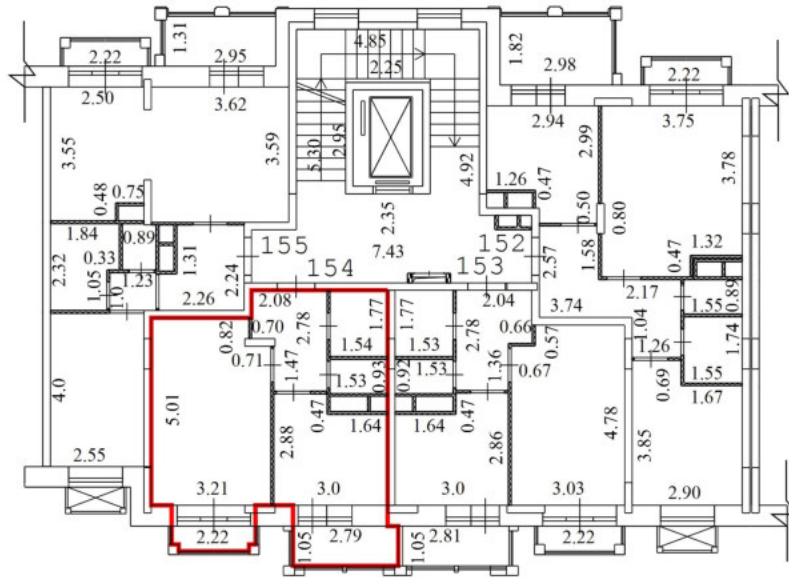

Условные обозначения

| № п/п | Наименование условного знака | Изображение |
|-------|---|-------------|
| 1 | Часть границы вновь образованного помещения | |
| 2 | Стена с окном и дверью | |
| 3 | Перегорodka | |
| 4 | Линейный размер | 3.20 |
| 5 | Лестница | |
| 6 | Номер квартиры (помещения) | 8 |

Масштаб 1:200

План этажа (части этажа)

8 Этаж

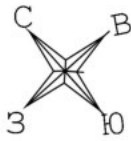

Секция 5

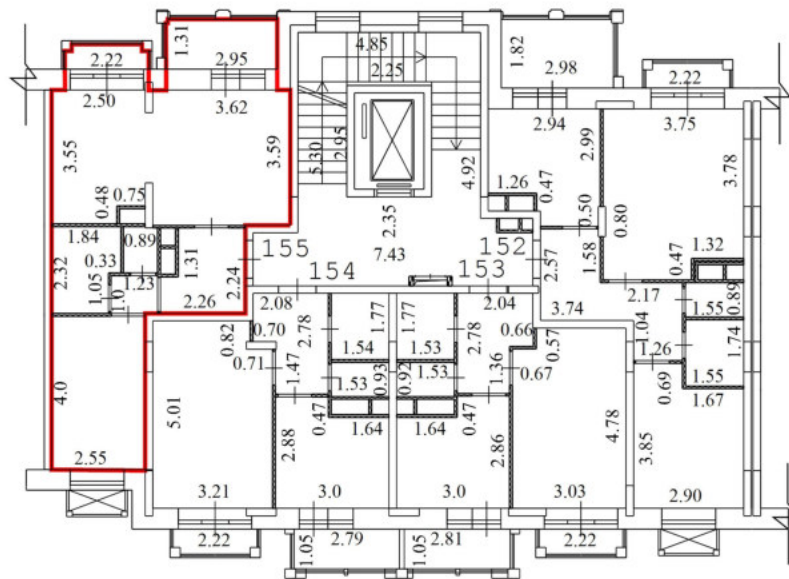

Условные обозначения

| № п/п | Наименование условного знака | Изображение |
|-------|---|-------------|
| 1 | Часть границы вновь образованного помещения | |
| 2 | Стена с окном и дверью | |
| 3 | Перегородка | |
| 4 | Линейный размер | 3.20 |
| 5 | Лестница | |
| 6 | Номер квартиры (помещения) | 8 |

Масштаб 1:200

План этажа (части этажа)

1 Этаж

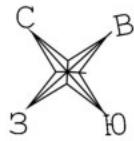

Секция 6

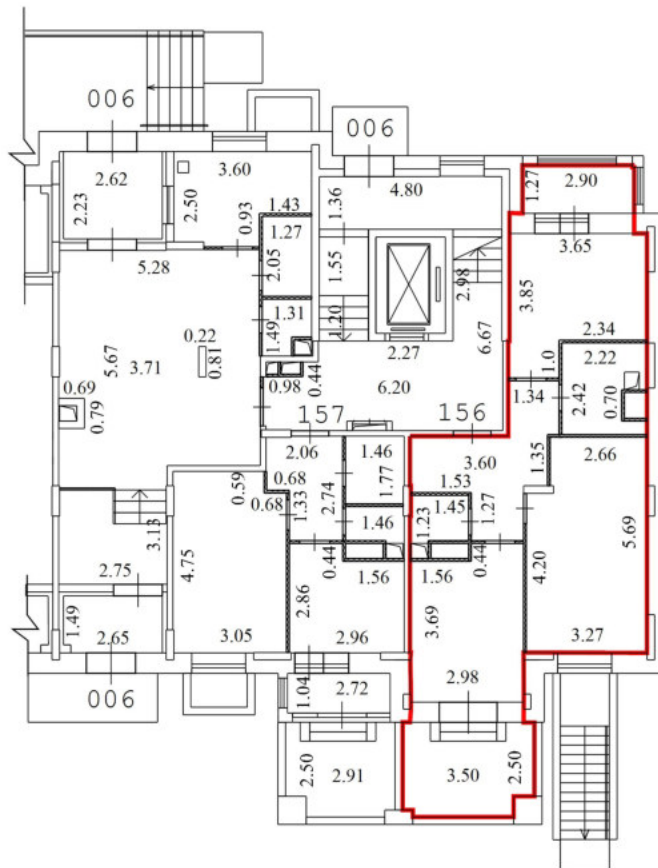

Условные обозначения

| № п/п | Наименование условного знака | Изображение |
|-------|---|-------------|
| 1 | Часть границы вновь образованного помещения | |
| 2 | Стена с окном и дверью | |
| 3 | Перегородка | |
| 4 | Линейный размер | |
| 5 | Лестница | |
| 6 | Номер квартиры (помещения) | |

Масштаб 1:200

План этажа (части этажа)

1 Этаж

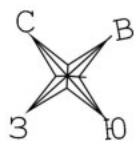

Секция 6

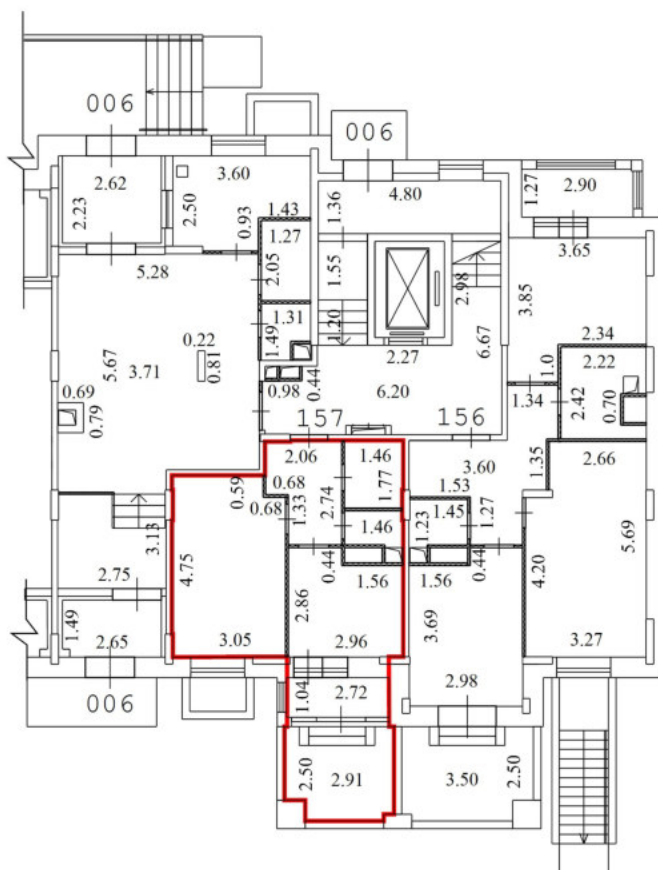

Условные обозначения

| № п/п | Наименование условного знака | Изображение |
|-------|---|-------------|
| 1 | Часть границы вновь образованного помещения | |
| 2 | Стена с окном и дверью | |
| 3 | Перегородка | |
| 4 | Линейный размер | |
| 5 | Лестница | |
| 6 | Номер квартиры (помещения) | |

Масштаб 1:200

План этажа (части этажа)

2 Этаж

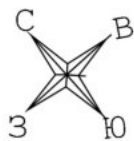

Секция 6

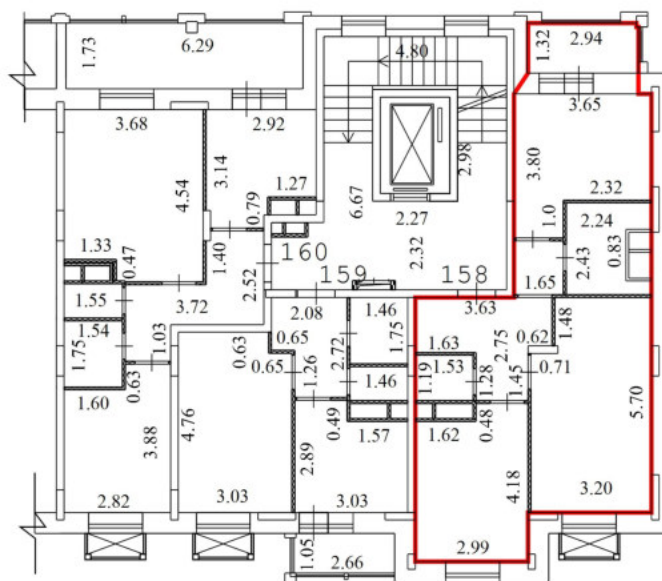

Условные обозначения

| № п/п | Наименование условного знака | Изображение |
|-------|---|-------------|
| 1 | Часть границы вновь образованного помещения | — |
| 2 | Стена с окном и дверью | |
| 3 | Перегородка | — |
| 4 | Линейный размер | 3.20 |
| 5 | Лестница | |
| 6 | Номер квартиры (помещения) | 8 |

Масштаб 1:200

План этажа (части этажа)

2 Этаж

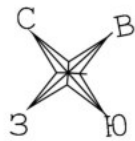

Секция 6

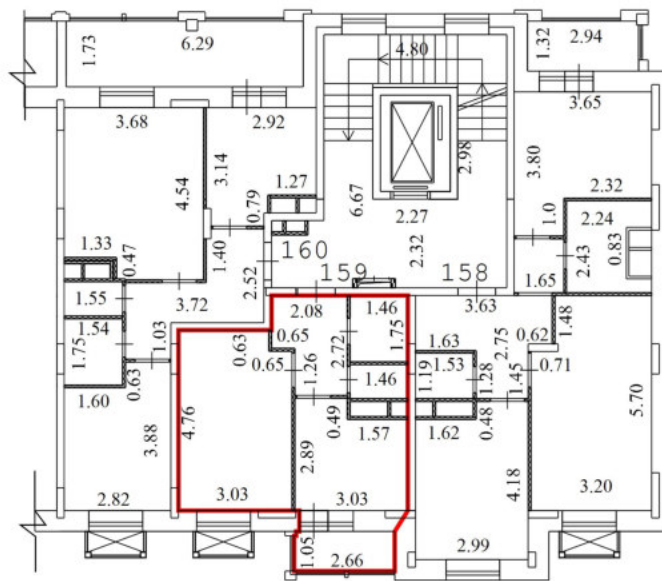

Условные обозначения

| № п/п | Наименование условного знака | Изображение |
|-------|---|-------------|
| 1 | Часть границы вновь образованного помещения | |
| 2 | Стена с окном и дверью | |
| 3 | Перегородка | |
| 4 | Линейный размер | |
| 5 | Лестница | |
| 6 | Номер квартиры (помещения) | 8 |

Масштаб 1:200

План этажа (части этажа)

3 Этаж

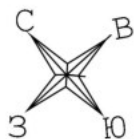

Секция 6

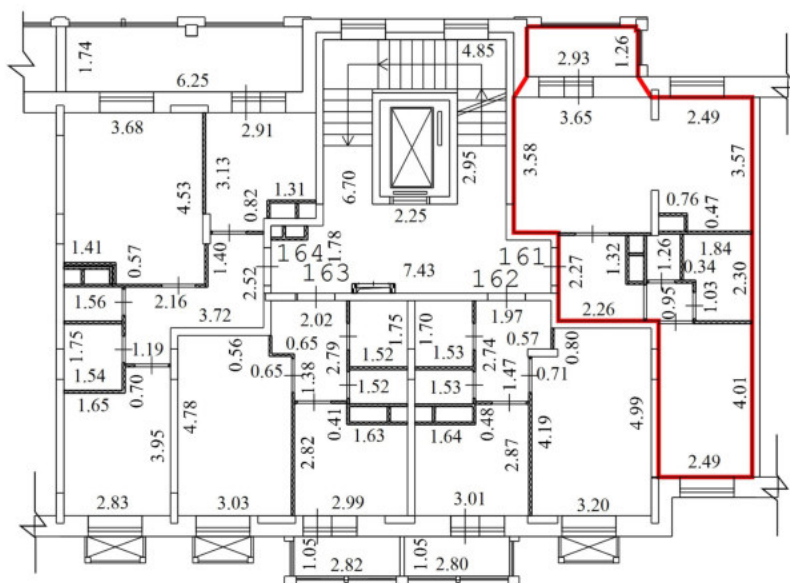

Условные обозначения

| № п/п | Наименование условного знака | Изображение |
|-------|---|-------------|
| 1 | Часть границы вновь образованного помещения | |
| 2 | Стена с окном и дверью | |
| 3 | Перегородка | |
| 4 | Линейный размер | |
| 5 | Лестница | |
| 6 | Номер квартиры (помещения) | |

Масштаб 1:200

План этажа (части этажа)

3 Этаж

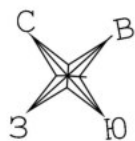

Секция 6

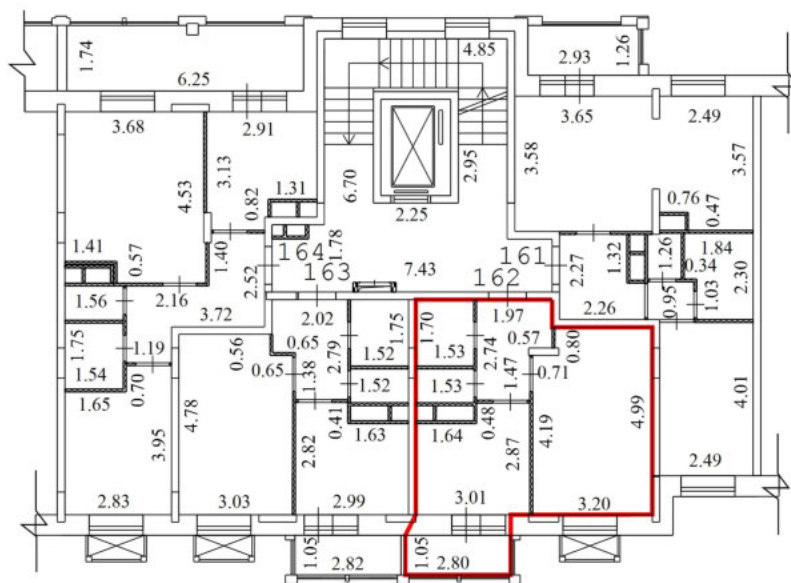

Условные обозначения

| № п/п | Наименование условного знака | Изображение |
|-------|---|-------------|
| 1 | Часть границы вновь образованного помещения | — |
| 2 | Стена с окном и дверью | |
| 3 | Перегородка | |
| 4 | Линейный размер | 3.20 |
| 5 | Лестница | |
| 6 | Номер квартиры (помещения) | 8 |

Масштаб 1:200

План этажа (части этажа)

3 Этаж

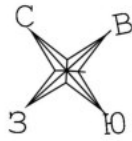

Секция 6

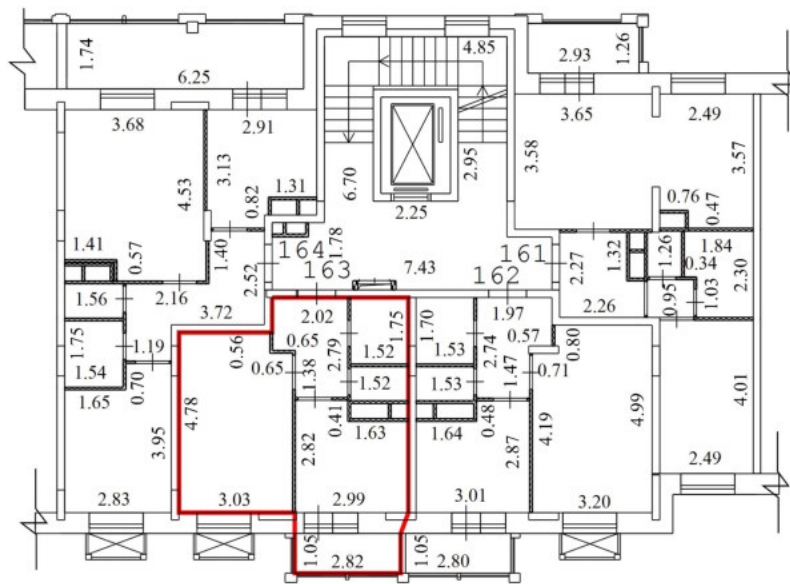

Условные обозначения

| № п/п | Наименование условного знака | Изображение |
|-------|---|-------------|
| 1 | Часть границы вновь образованного помещения | |
| 2 | Стена с окном и дверью | |
| 3 | Перегорodka | |
| 4 | Линейный размер | 3.20 |
| 5 | Лестница | |
| 6 | Номер квартиры (помещения) | 8 |

Масштаб 1:200

План этажа (части этажа)

3 Этаж

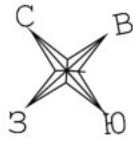

Секция 6

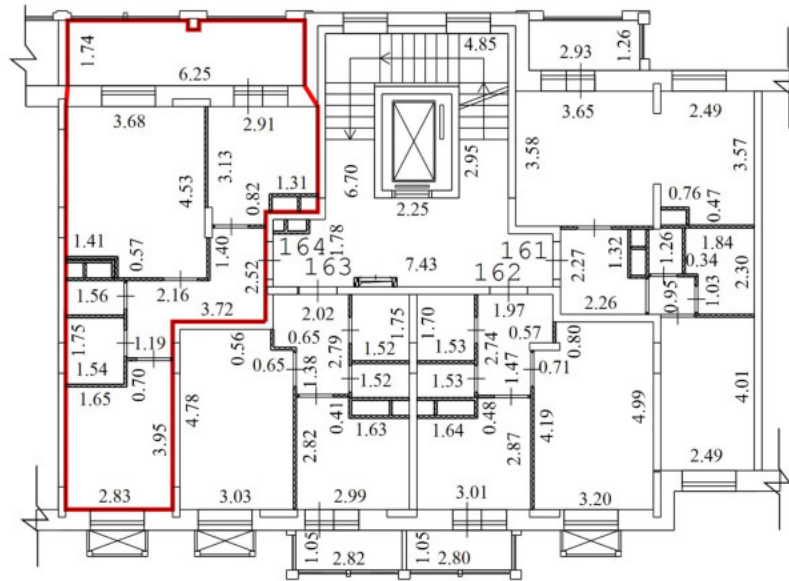

Условные обозначения

| № п/п | Наименование условного знака | Изображение |
|-------|---|-------------|
| 1 | Часть границы вновь образованного помещения | |
| 2 | Стена с окном и дверью | |
| 3 | Перегорodka | |
| 4 | Линейный размер | |
| 5 | Лестница | |
| 6 | Номер квартиры (помещения) | 8 |

Масштаб 1:200

План этажа (части этажа)

4 Этаж

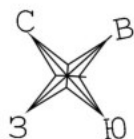

Секция 6

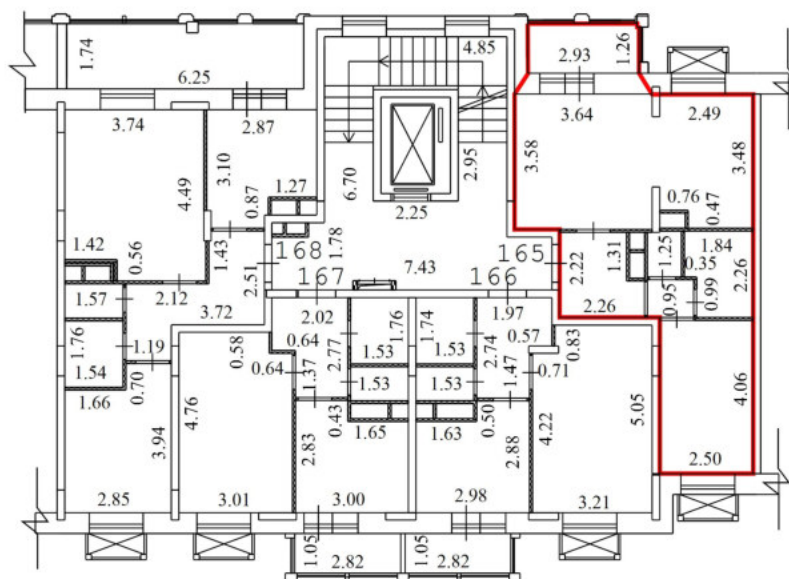

Условные обозначения

| № п/п | Наименование условного знака | Изображение |
|-------|---|-------------|
| 1 | Часть границы вновь образованного помещения | |
| 2 | Стена с окном и дверью | |
| 3 | Перегородка | |
| 4 | Линейный размер | 3.20 |
| 5 | Лестница | |
| 6 | Номер квартиры (помещения) | 8 |

Масштаб 1:200

План этажа (части этажа)

4 Этаж

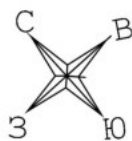

Секция 6

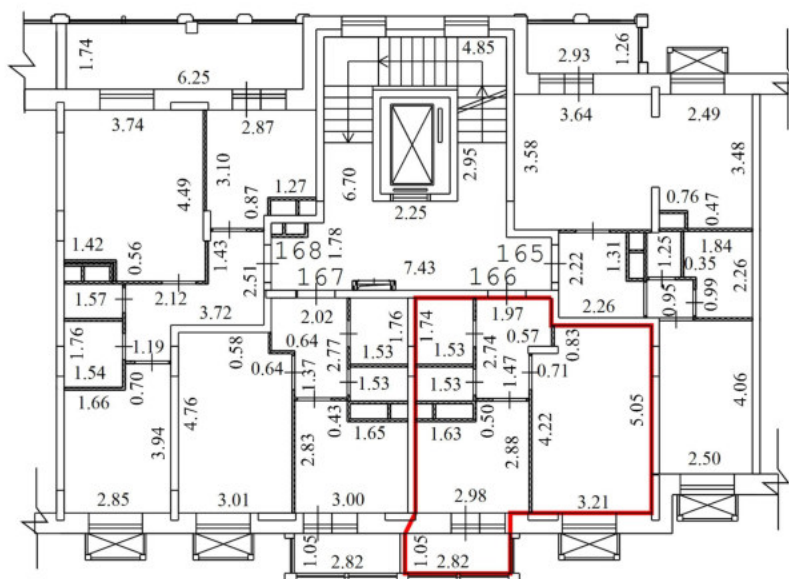

Условные обозначения

| № п/п | Наименование условного знака | Изображение |
|-------|---|-------------|
| 1 | Часть границы вновь образованного помещения | — |
| 2 | Стена с окном и дверью | |
| 3 | Перегородка | |
| 4 | Линейный размер | 3.20 |
| 5 | Лестница | |
| 6 | Номер квартиры (помещения) | 8 |

Масштаб 1:200

План этажа (части этажа)

4 Этаж

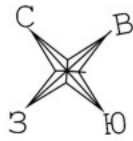

Секция 6

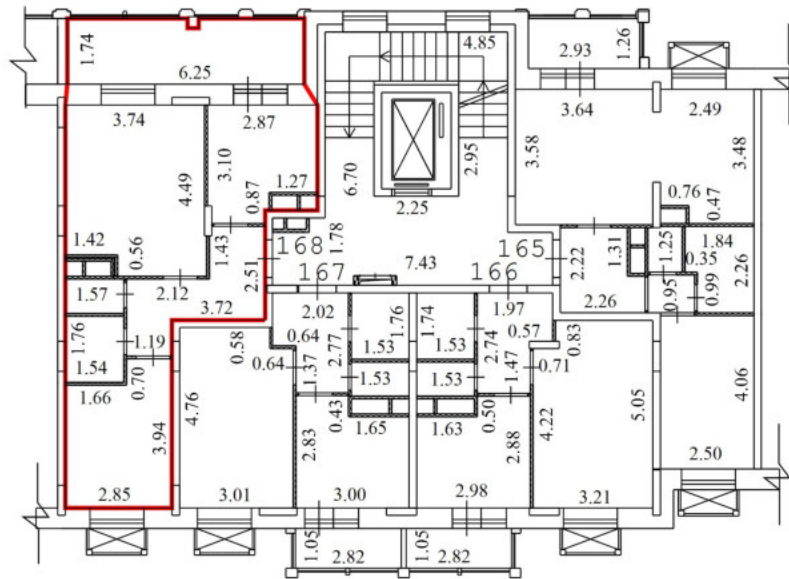

Условные обозначения

| № п/п | Наименование условного знака | Изображение |
|-------|---|-------------|
| 1 | Часть границы вновь образованного помещения | |
| 2 | Стена с окном и дверью | |
| 3 | Перегорodka | |
| 4 | Линейный размер | |
| 5 | Лестница | |
| 6 | Номер квартиры (помещения) | 8 |

Масштаб 1:200

План этажа (части этажа)

5 Этаж

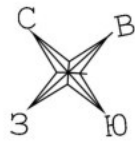

Секция 6

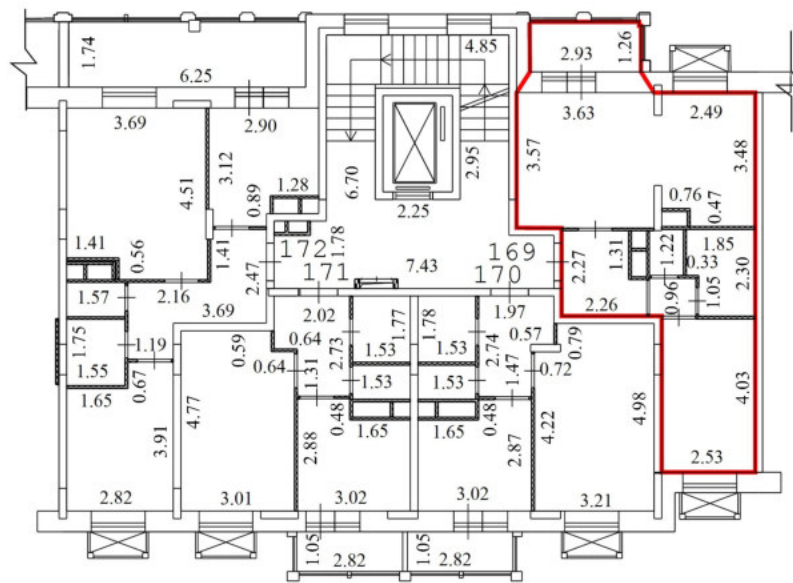

Условные обозначения

| № п/п | Наименование условного знака | Изображение |
|-------|---|-------------|
| 1 | Часть границы вновь образованного помещения | |
| 2 | Стена с окном и дверью | |
| 3 | Перегорodka | |
| 4 | Линейный размер | 3.20 |
| 5 | Лестница | |
| 6 | Номер квартиры (помещения) | 8 |

Масштаб 1:200

План этажа (части этажа)

5 Этаж

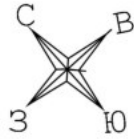

Секция 6

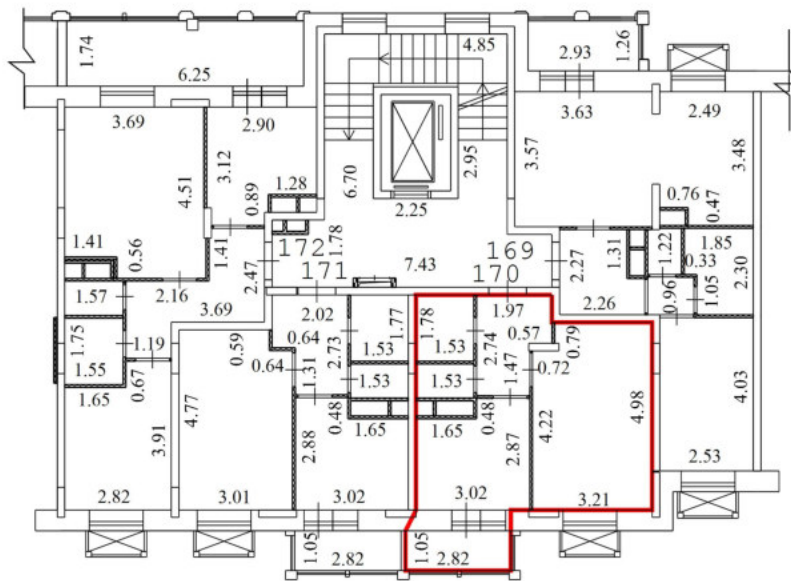

Условные обозначения

| № п/п | Наименование условного знака | Изображение |
|-------|---|-------------|
| 1 | Часть границы вновь образованного помещения | — |
| 2 | Стена с окном и дверью | |
| 3 | Перегородка | |
| 4 | Линейный размер | 3.20 |
| 5 | Лестница | |
| 6 | Номер квартиры (помещения) | 8 |

Масштаб 1:200

План этажа (части этажа)

5 Этаж

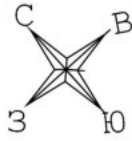

Секция 6

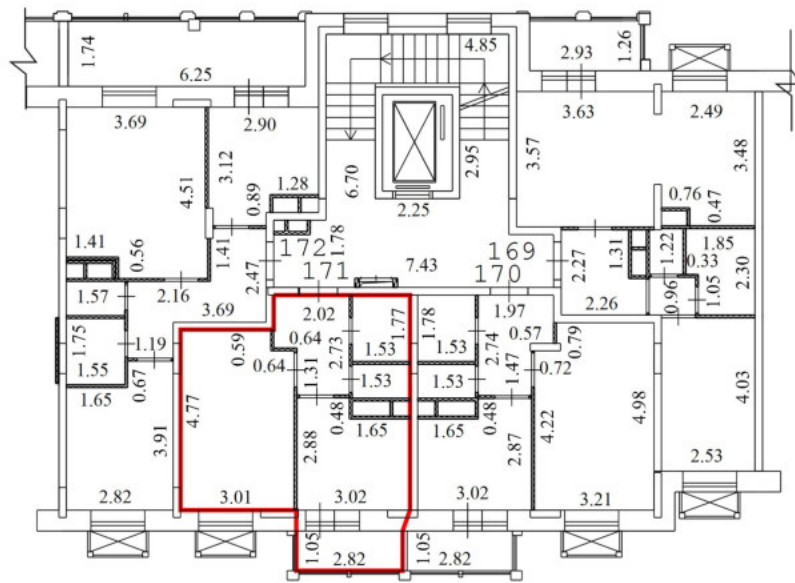

Условные обозначения

| № п/п | Наименование условного знака | Изображение |
|-------|---|-------------|
| 1 | Часть границы вновь образованного помещения | — |
| 2 | Стена с окном и дверью | |
| 3 | Перегородка | |
| 4 | Линейный размер | 3.20 |
| 5 | Лестница | |
| 6 | Номер квартиры (помещения) | 8 |

Масштаб 1:200

План этажа (части этажа)

5 Этаж

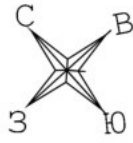

Секция 6

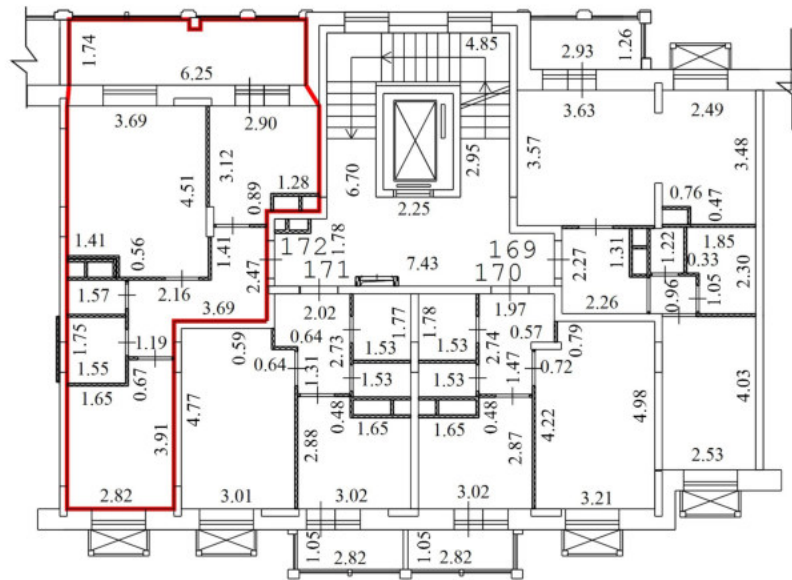

Условные обозначения

| № п/п | Наименование условного знака | Изображение |
|-------|---|-------------|
| 1 | Часть границы вновь образованного помещения | |
| 2 | Стена с окном и дверью | |
| 3 | Перегородка | |
| 4 | Линейный размер | |
| 5 | Лестница | |
| 6 | Номер квартиры (помещения) | |

Масштаб 1:200

План этажа (части этажа)

6 Этаж

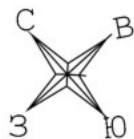

Секция 6

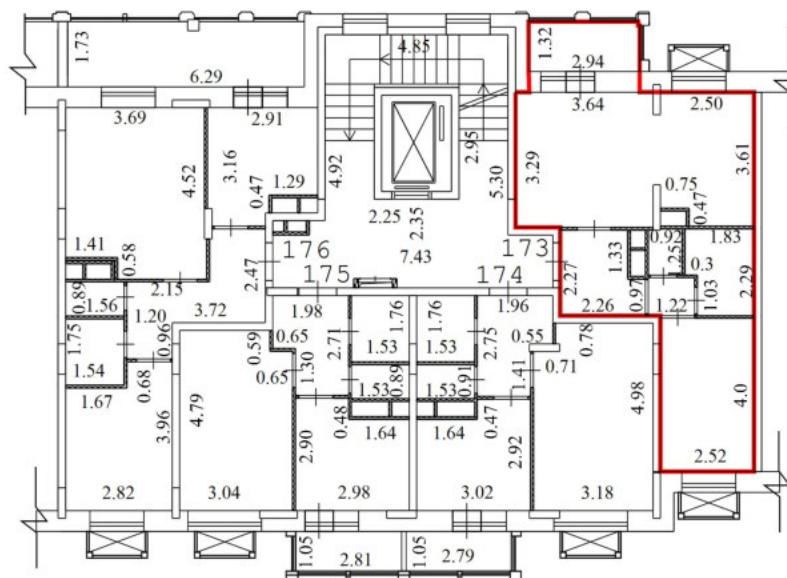

Условные обозначения

| № п/п | Наименование условного знака | Изображение |
|-------|---|-------------|
| 1 | Часть границы вновь образованного помещения | — |
| 2 | Стена с окном и дверью | |
| 3 | Перегорodka | — |
| 4 | Линейный размер | 3.20 |
| 5 | Лестница | |
| 6 | Номер квартиры (помещения) | 8 |

Масштаб 1:200

План этажа (части этажа)

6 Этаж

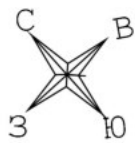

Секция 6

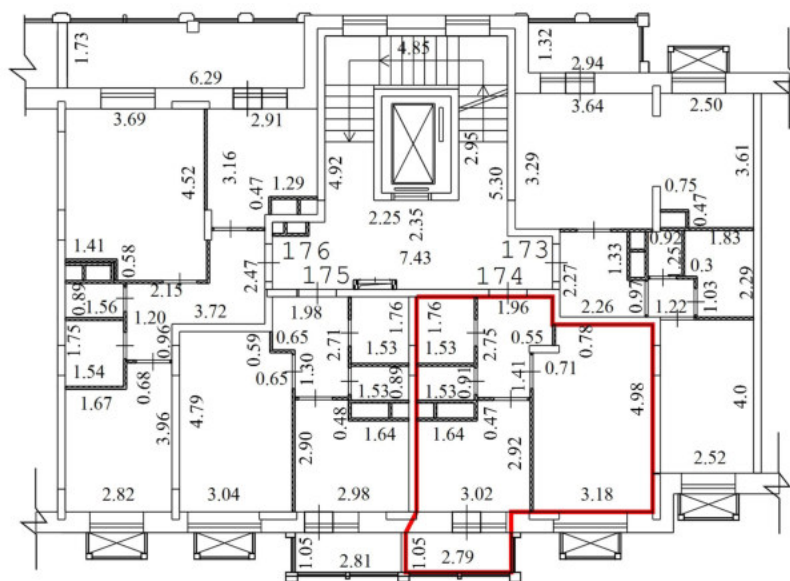

Условные обозначения

| № п/п | Наименование условного знака | Изображение |
|-------|---|-------------|
| 1 | Часть границы вновь образованного помещения | |
| 2 | Стена с окном и дверью | |
| 3 | Перегородка | |
| 4 | Линейный размер | 3.20 |
| 5 | Лестница | |
| 6 | Номер квартиры (помещения) | 8 |

Масштаб 1:200

План этажа (части этажа)

6 Этаж

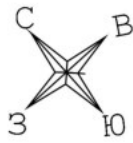

Секция 6

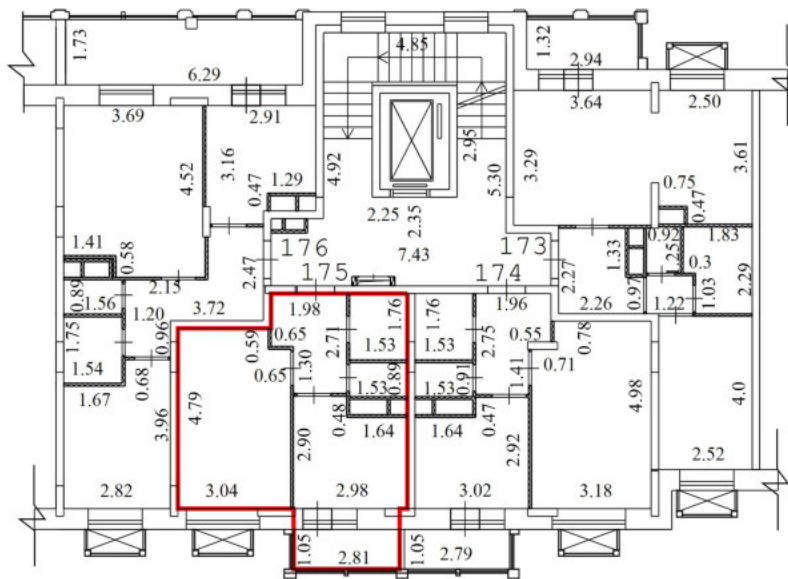

Условные обозначения

| № п/п | Наименование условного знака | Изображение |
|-------|---|-------------|
| 1 | Часть границы вновь образованного помещения | |
| 2 | Стена с окном и дверью | |
| 3 | Перегородка | |
| 4 | Линейный размер | |
| 5 | Лестница | |
| 6 | Номер квартиры (помещения) | |

Масштаб 1:200

План этажа (части этажа)

7 Этаж

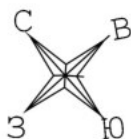

Секция 6

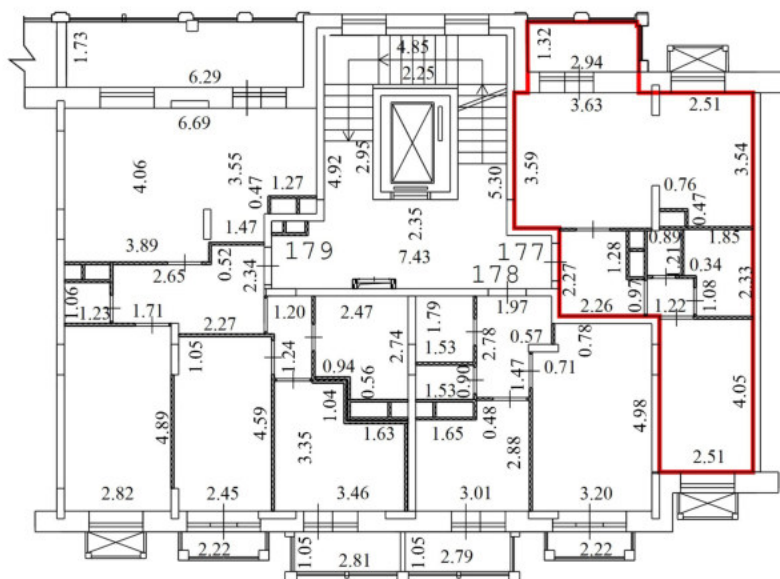

Условные обозначения

| № п/п | Наименование условного знака | Изображение |
|-------|---|-------------|
| 1 | Часть границы вновь образованного помещения | — |
| 2 | Стена с окном и дверью | |
| 3 | Перегородка | |
| 4 | Линейный размер | 3.20 |
| 5 | Лестница | |
| 6 | Номер квартиры (помещения) | 8 |

Масштаб 1:200

План этажа (части этажа)

7 Этаж

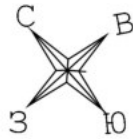

Секция 6

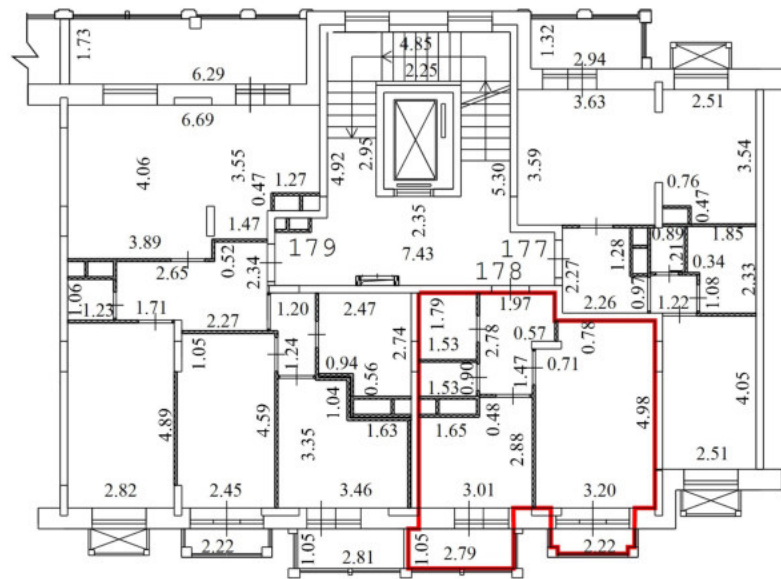

Условные обозначения

| № п/п | Наименование условного знака | Изображение |
|-------|---|-------------|
| 1 | Часть границы вновь образованного помещения | |
| 2 | Стена с окном и дверью | |
| 3 | Перегорodka | |
| 4 | Линейный размер | 3.20 |
| 5 | Лестница | |
| 6 | Номер квартиры (помещения) | 8 |

Масштаб 1:200

План этажа (части этажа)

7 Этаж

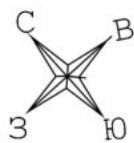

Секция 6

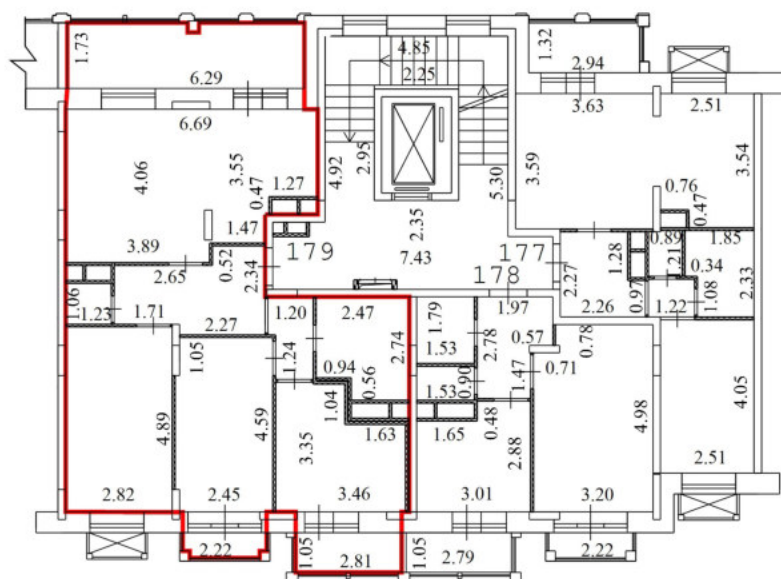

Условные обозначения

| № п/п | Наименование условного знака | Изображение |
|-------|---|-------------|
| 1 | Часть границы вновь образованного помещения | |
| 2 | Стена с окном и дверью | |
| 3 | Перегородка | |
| 4 | Линейный размер | 3.20 |
| 5 | Лестница | |
| 6 | Номер квартиры (помещения) | 8 |

Масштаб 1:200

План этажа (части этажа)

8 Этаж

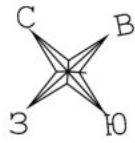

Секция 6

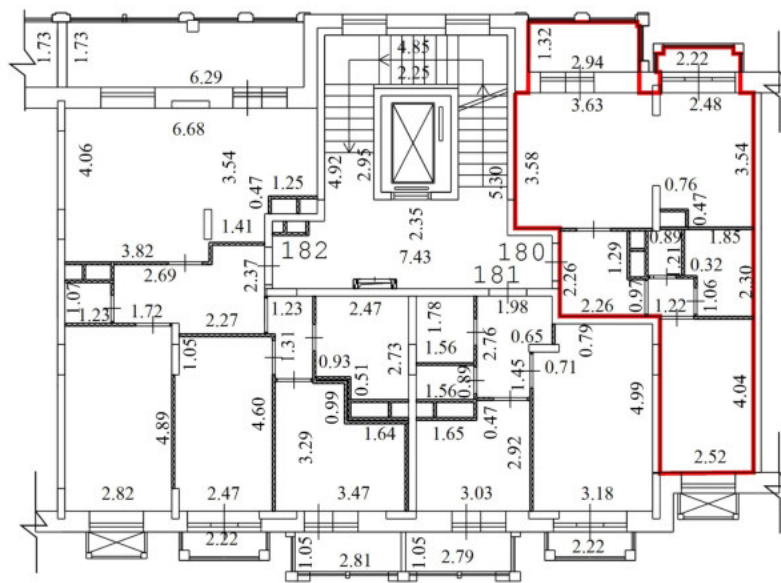

Условные обозначения

| № п/п | Наименование условного знака | Изображение |
|-------|---|-------------|
| 1 | Часть границы вновь образованного помещения | |
| 2 | Стена с окном и дверью | |
| 3 | Перегорodka | |
| 4 | Линейный размер | |
| 5 | Лестница | |
| 6 | Номер квартиры (помещения) | 8 |

Масштаб 1:200

План этажа (части этажа)

8 Этаж

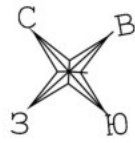

Секция 6

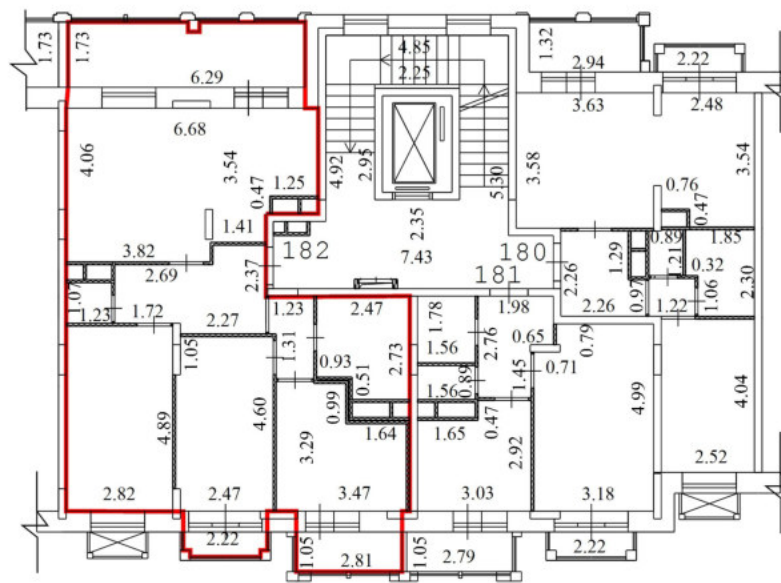

Условные обозначения

| № п/п | Наименование условного знака | Изображение |
|-------|---|-------------|
| 1 | Часть границы вновь образованного помещения | |
| 2 | Стена с окном и дверью | |
| 3 | Перегородка | |
| 4 | Линейный размер | 3.20 |
| 5 | Лестница | |
| 6 | Номер квартиры (помещения) | 8 |

Масштаб 1:200

План этажа (части этажа)

1 Этаж

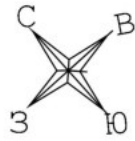

Секция 7

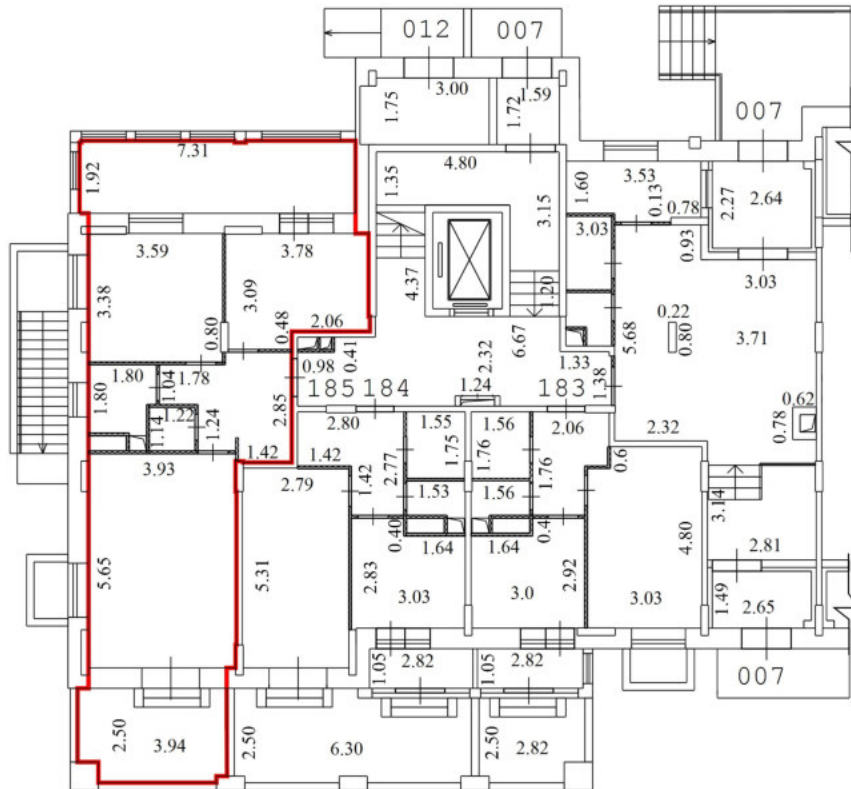

Условные обозначения

| № п/п | Наименование условного знака | Изображение |
|-------|---|-------------|
| 1 | Часть границы вновь образованного помещения | |
| 2 | Стена с окном и дверью | |
| 3 | Перегородка | |
| 4 | Линейный размер | |
| 5 | Лестница | |
| 6 | Номер квартиры (помещения) | |

Масштаб 1:200

План этажа (части этажа)

2 Этаж

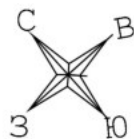

Секция 7

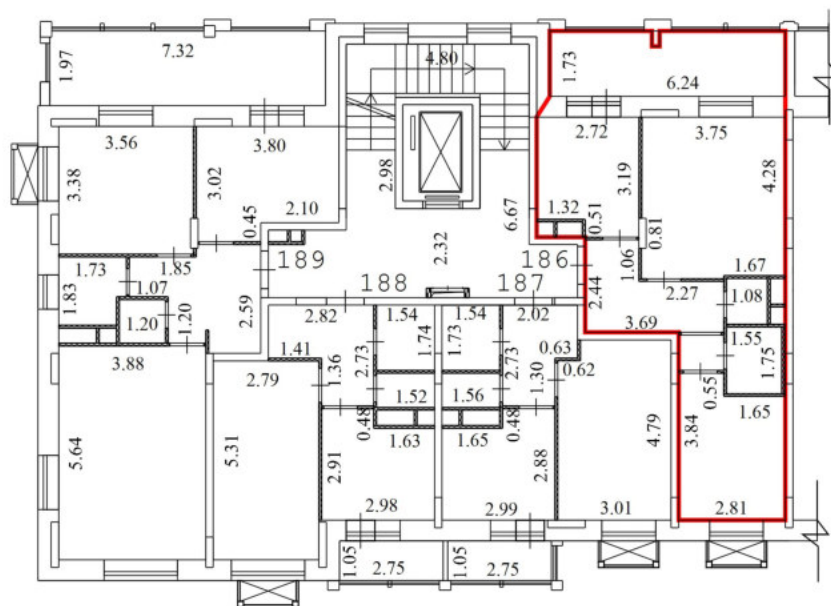

Условные обозначения

| № п/п | Наименование условного знака | Изображение |
|-------|---|-------------|
| 1 | Часть границы вновь образованного помещения | |
| 2 | Стена с окном и дверью | |
| 3 | Перегородка | |
| 4 | Линейный размер | |
| 5 | Лестница | |
| 6 | Номер квартиры (помещения) | 8 |

Масштаб 1:200

План этажа (части этажа)

2 Этаж

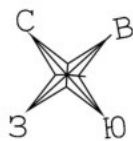

Секция 7

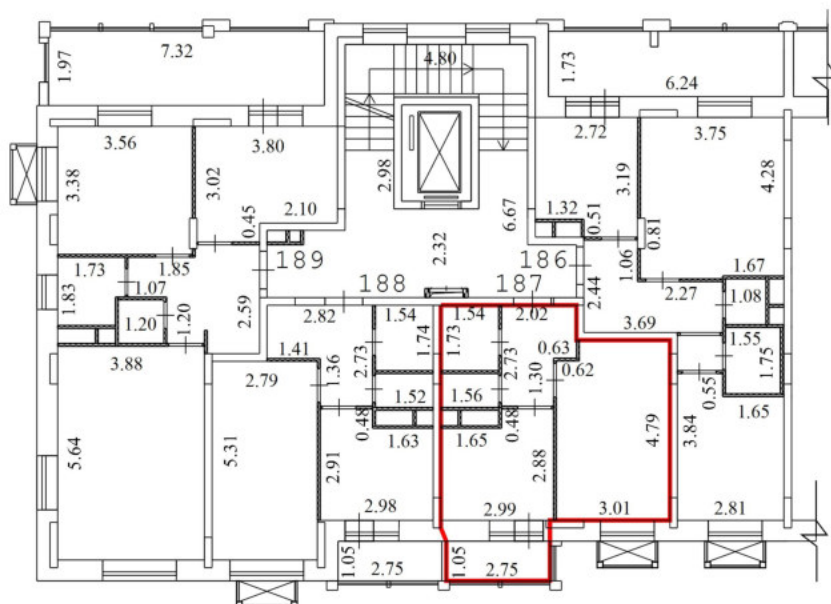

Условные обозначения

| № п/п | Наименование условного знака | Изображение |
|-------|---|-------------|
| 1 | Часть границы вновь образованного помещения | — |
| 2 | Стена с окном и дверью | |
| 3 | Перегорodka | — |
| 4 | Линейный размер | 3.20 |
| 5 | Лестница | |
| 6 | Номер квартиры (помещения) | 8 |

Масштаб 1:200

План этажа (части этажа)

2 Этаж

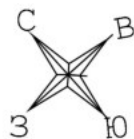

Секция 7

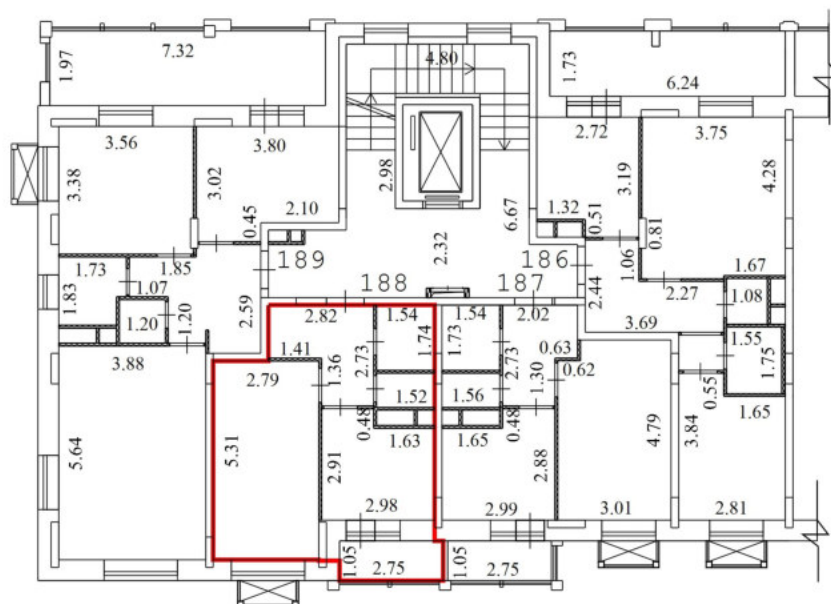

Условные обозначения

| № п/п | Наименование условного знака | Изображение |
|-------|---|-------------|
| 1 | Часть границы вновь образованного помещения | |
| 2 | Стена с окном и дверью | |
| 3 | Перегородка | |
| 4 | Линейный размер | 3.20 |
| 5 | Лестница | |
| 6 | Номер квартиры (помещения) | 8 |

Масштаб 1:200

План этажа (части этажа)

2 Этаж

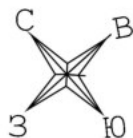

Секция 7

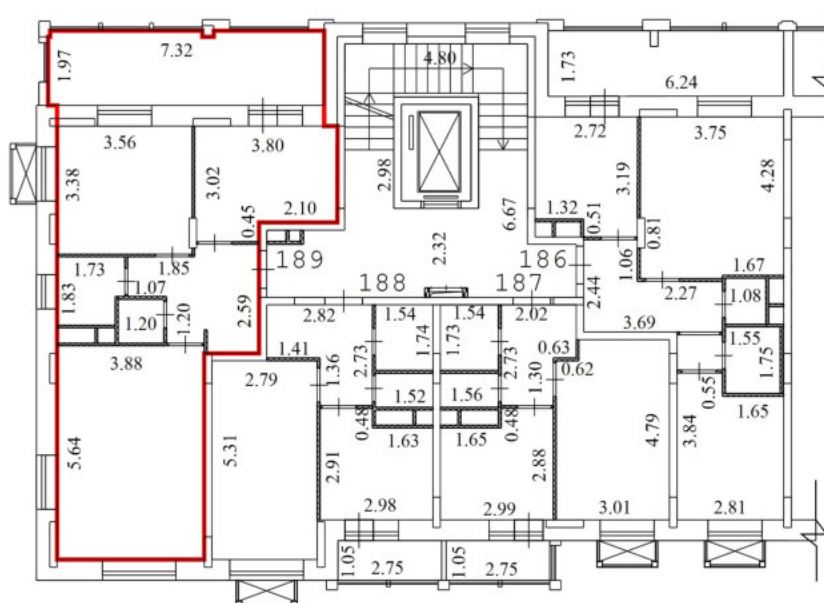

Условные обозначения

| № п/п | Наименование условного знака | Изображение |
|-------|---|-------------|
| 1 | Часть границы вновь образованного помещения | |
| 2 | Стена с окном и дверью | |
| 3 | Перегородка | |
| 4 | Линейный размер | |
| 5 | Лестница | |
| 6 | Номер квартиры (помещения) | |

Масштаб 1:200

План этажа (части этажа)

3 Этаж

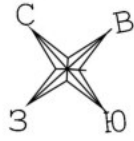

Секция 7

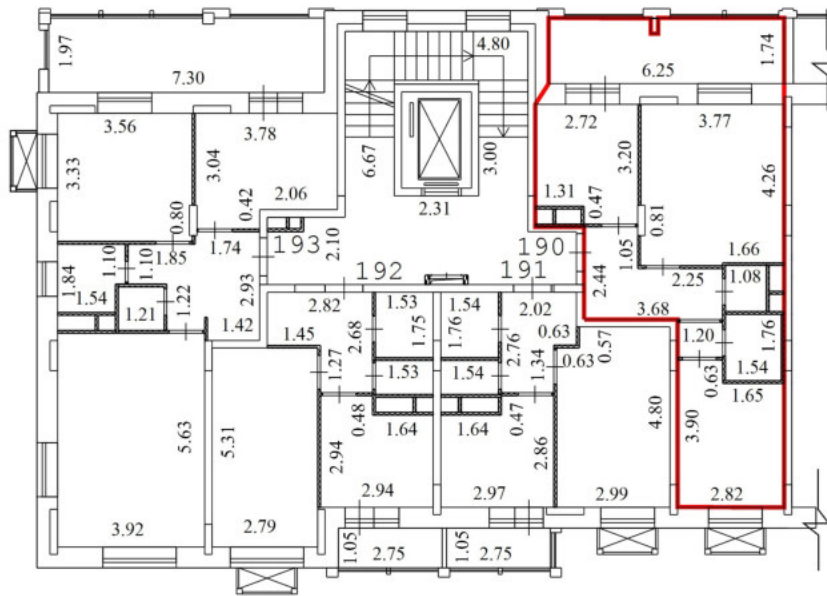

Условные обозначения

| № п/п | Наименование условного знака | Изображение |
|-------|---|-------------|
| 1 | Часть границы вновь образованного помещения | — |
| 2 | Стена с окном и дверью | |
| 3 | Перегородка | |
| 4 | Линейный размер | 3.20 |
| 5 | Лестница | |
| 6 | Номер квартиры (помещения) | 8 |

Масштаб 1:200

План этажа (части этажа)

3 Этаж

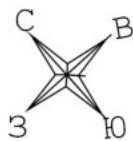

Секция 7



Условные обозначения

| № п/п | Наименование условного знака | Изображение |
|-------|---|-------------|
| 1 | Часть границы вновь образованного помещения | |
| 2 | Стена с окном и дверью | |
| 3 | Перегородка | |
| 4 | Линейный размер | 3.20 |
| 5 | Лестница | |
| 6 | Номер квартиры (помещения) | 8 |

Масштаб 1:200

План этажа (части этажа)

3 Этаж

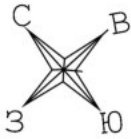

Секция 7

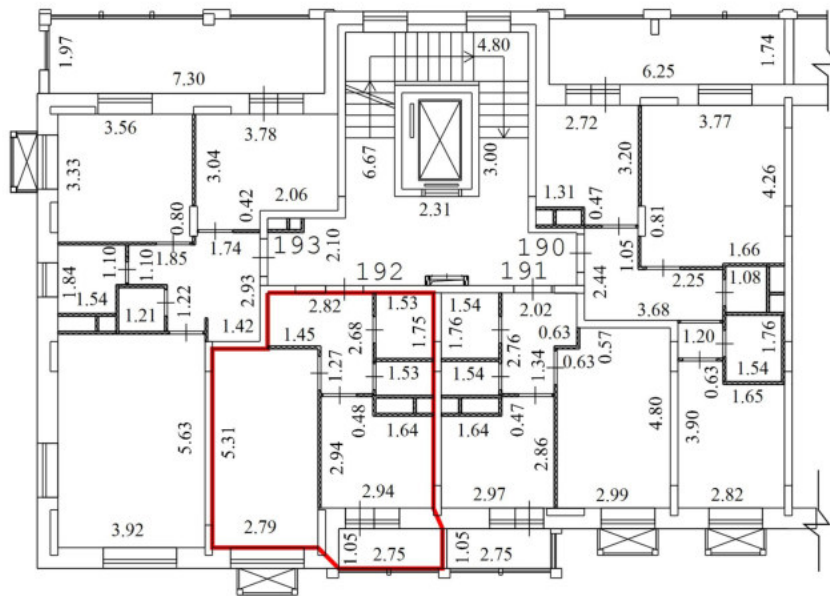

Условные обозначения

| № п/п | Наименование условного знака | Изображение |
|-------|---|-------------|
| 1 | Часть границы вновь образованного помещения | |
| 2 | Стена с окном и дверью | |
| 3 | Перегородка | |
| 4 | Линейный размер | |
| 5 | Лестница | |
| 6 | Номер квартиры (помещения) | |

Масштаб 1:200

План этажа (части этажа)

3 Этаж

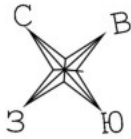

Секция 7

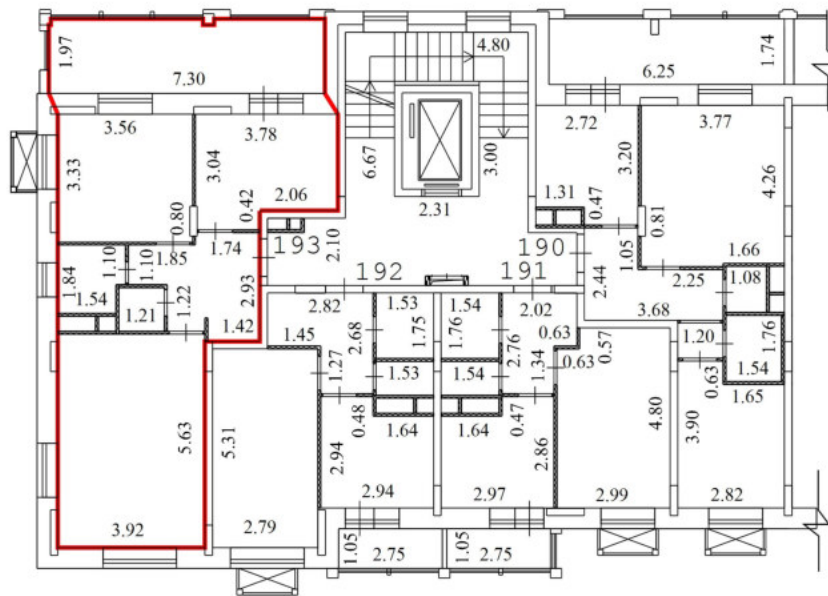

Условные обозначения

| № п/п | Наименование условного знака | Изображение |
|-------|---|-------------|
| 1 | Часть границы вновь образованного помещения | |
| 2 | Стена с окном и дверью | |
| 3 | Перегорodka | |
| 4 | Линейный размер | |
| 5 | Лестница | |
| 6 | Номер квартиры (помещения) | |

Масштаб 1:200

План этажа (части этажа)

4 Этаж

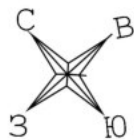

Секция 7

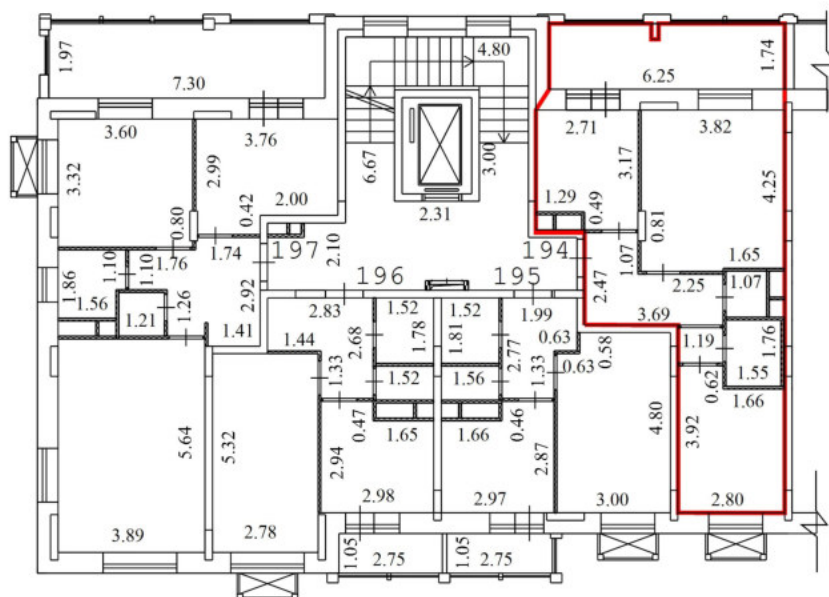

Условные обозначения

| № п/п | Наименование условного знака | Изображение |
|-------|---|-------------|
| 1 | Часть границы вновь образованного помещения | — |
| 2 | Стена с окном и дверью | |
| 3 | Перегорodka | — |
| 4 | Линейный размер | 3.20 |
| 5 | Лестница | |
| 6 | Номер квартиры (помещения) | 8 |

Масштаб 1:200

План этажа (части этажа)

4 Этаж

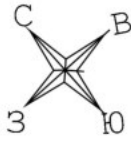

Секция 7

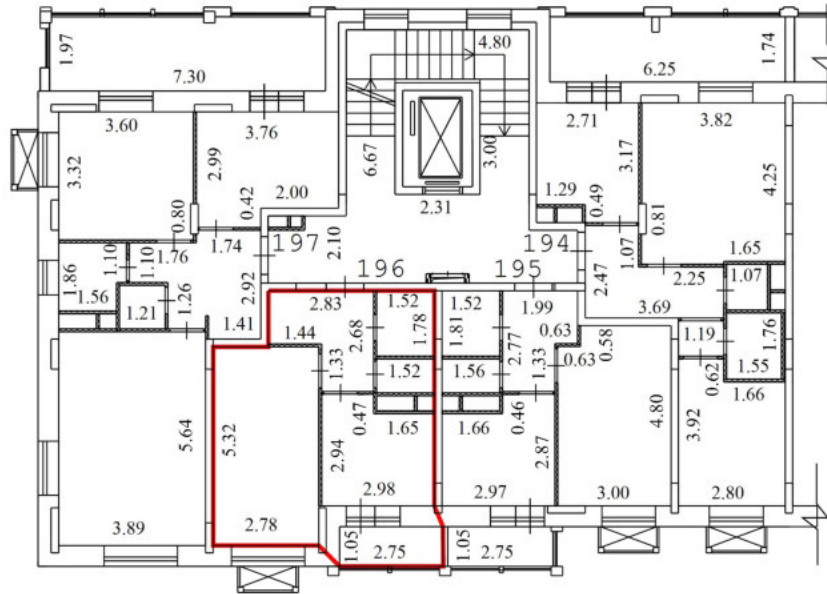

Условные обозначения

| № п/п | Наименование условного знака | Изображение |
|-------|---|-------------|
| 1 | Часть границы вновь образованного помещения | |
| 2 | Стена с окном и дверью | |
| 3 | Перегородка | |
| 4 | Линейный размер | |
| 5 | Лестница | |
| 6 | Номер квартиры (помещения) | 8 |

Масштаб 1:200

План этажа (части этажа)

4 Этаж

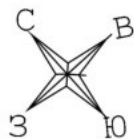

Секция 7

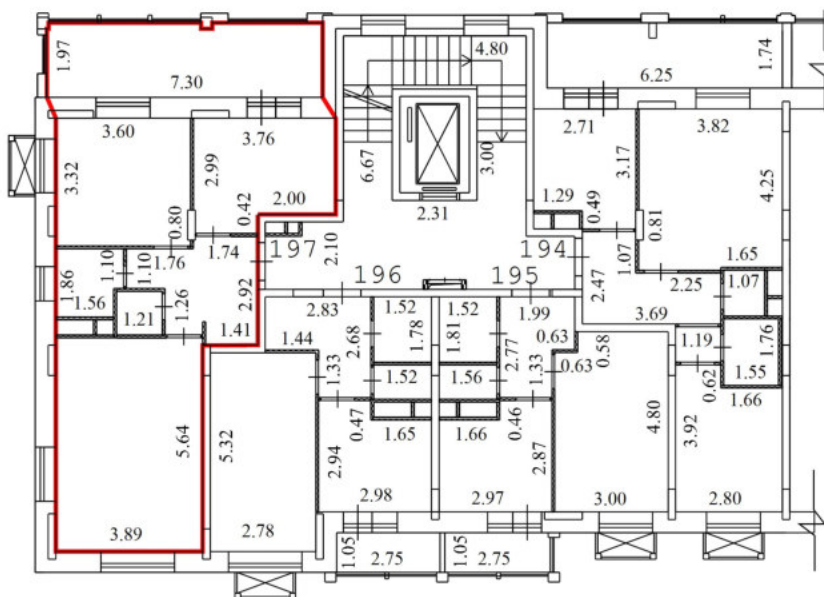

Условные обозначения

| № п/п | Наименование условного знака | Изображение |
|-------|---|-------------|
| 1 | Часть границы вновь образованного помещения | |
| 2 | Стена с окном и дверью | |
| 3 | Перегородка | |
| 4 | Линейный размер | |
| 5 | Лестница | |
| 6 | Номер квартиры (помещения) | |

Масштаб 1:200

План этажа (части этажа)

5 Этаж

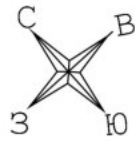

Секция 7

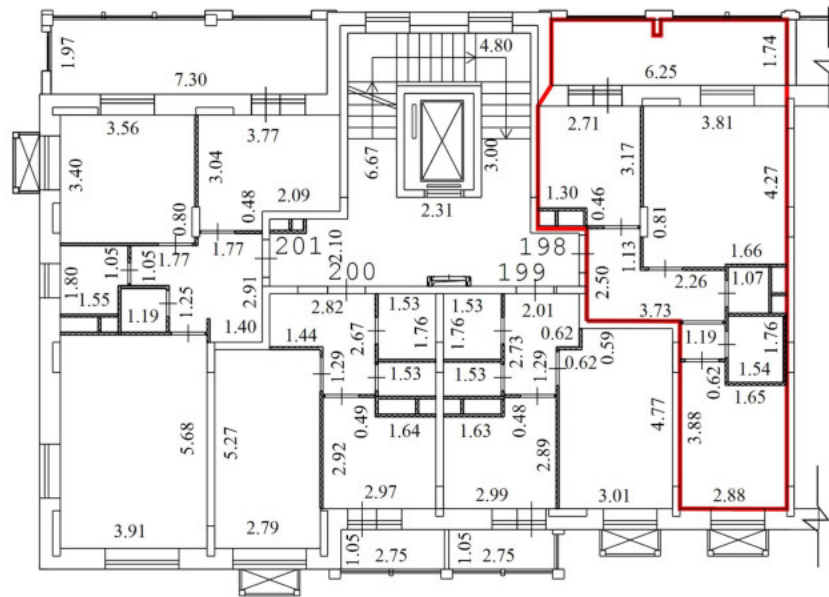

Условные обозначения

| № п/п | Наименование условного знака | Изображение |
|-------|---|-------------|
| 1 | Часть границы вновь образованного помещения | |
| 2 | Стена с окном и дверью | |
| 3 | Перегородка | |
| 4 | Линейный размер | 3.20 |
| 5 | Лестница | |
| 6 | Номер квартиры (помещения) | 8 |

Масштаб 1:200

План этажа (части этажа)

5 Этаж

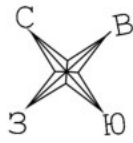

Секция 7

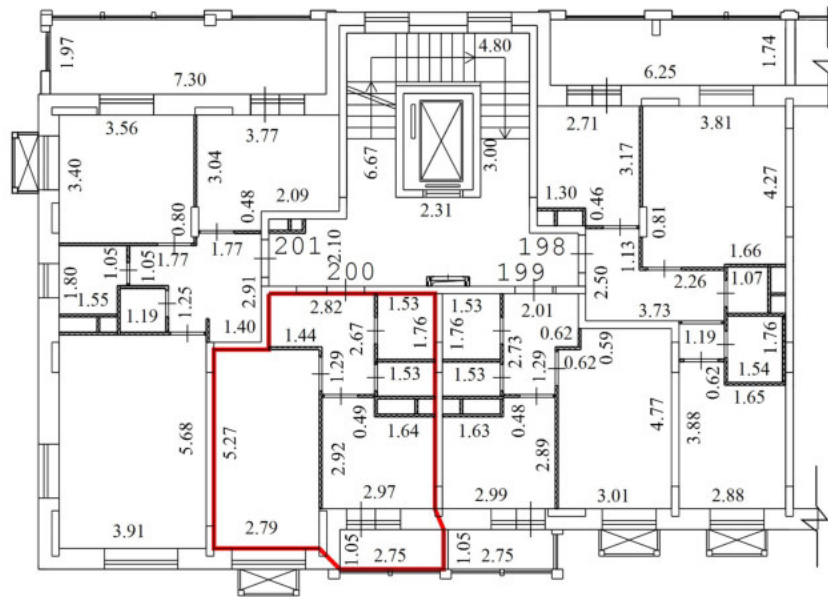

Условные обозначения

| № п/п | Наименование условного знака | Изображение |
|-------|---|-------------|
| 1 | Часть границы вновь образованного помещения | |
| 2 | Стена с окном и дверью | |
| 3 | Перегородка | |
| 4 | Линейный размер | |
| 5 | Лестница | |
| 6 | Номер квартиры (помещения) | |

Масштаб 1:200

План этажа (части этажа)

5 Этаж

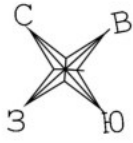

Секция 7

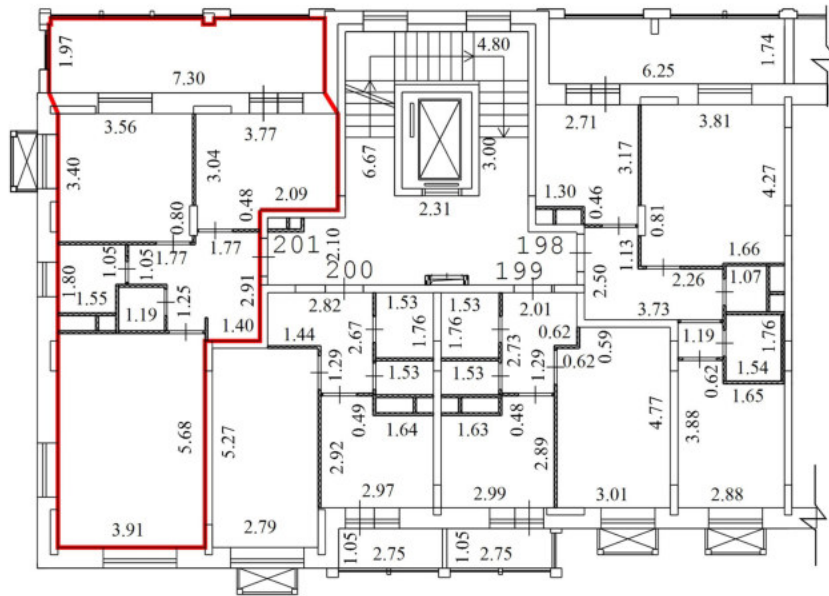

Условные обозначения

| № п/п | Наименование условного знака | Изображение |
|-------|---|-------------|
| 1 | Часть границы вновь образованного помещения | |
| 2 | Стена с окном и дверью | |
| 3 | Перегородка | |
| 4 | Линейный размер | |
| 5 | Лестница | |
| 6 | Номер квартиры (помещения) | |

Масштаб 1:200

План этажа (части этажа)

6 Этаж

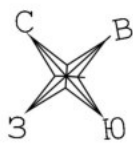

Секция 7

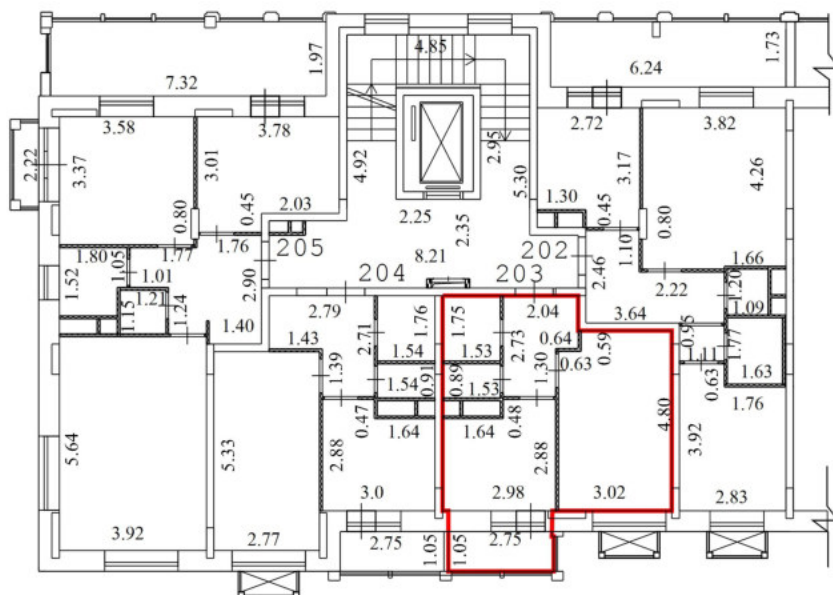

Условные обозначения

| № п/п | Наименование условного знака | Изображение |
|-------|---|-------------|
| 1 | Часть границы вновь образованного помещения | |
| 2 | Стена с окном и дверью | |
| 3 | Перегородка | |
| 4 | Линейный размер | 3.20 |
| 5 | Лестница | |
| 6 | Номер квартиры (помещения) | 8 |

Масштаб 1:200

План этажа (части этажа)

6 Этаж

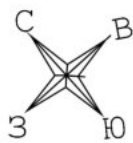

Секция 7

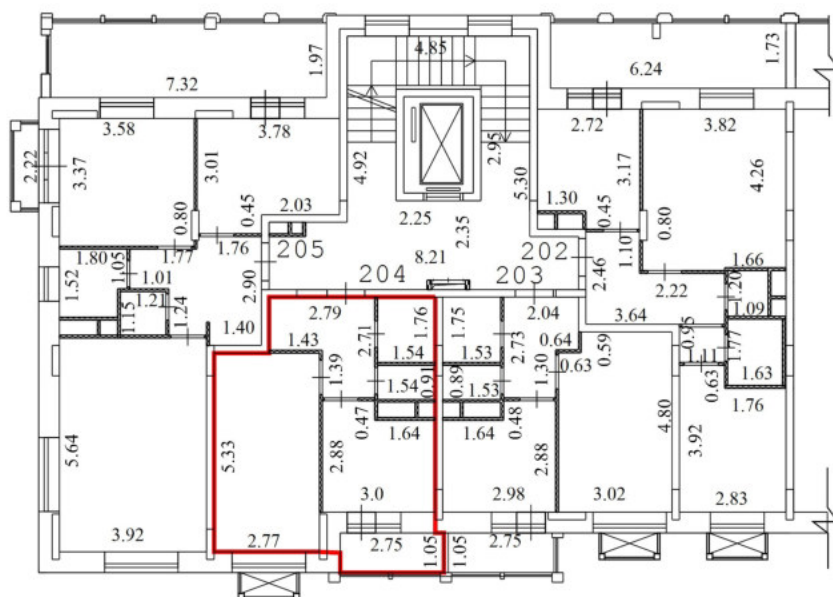

Условные обозначения

| № п/п | Наименование условного знака | Изображение |
|-------|---|-------------|
| 1 | Часть границы вновь образованного помещения | |
| 2 | Стена с окном и дверью | |
| 3 | Перегородка | |
| 4 | Линейный размер | |
| 5 | Лестница | |
| 6 | Номер квартиры (помещения) | 8 |

Масштаб 1:200

План этажа (части этажа)

7 Этаж

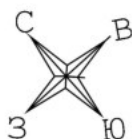

Секция 7

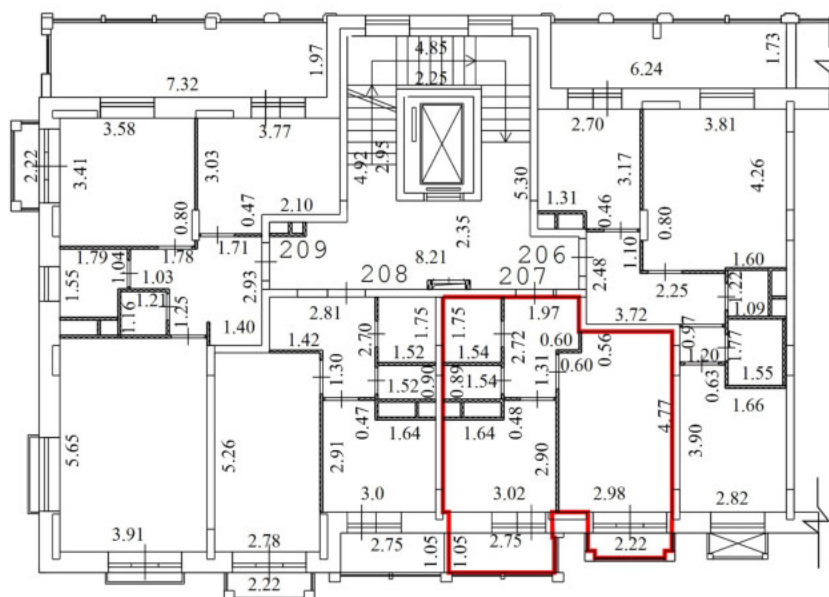

Условные обозначения

| № п/п | Наименование условного знака | Изображение |
|-------|---|-------------|
| 1 | Часть границы вновь образованного помещения | |
| 2 | Стена с окном и дверью | |
| 3 | Перегородка | |
| 4 | Линейный размер | 3.20 |
| 5 | Лестница | |
| 6 | Номер квартиры (помещения) | 8 |

Масштаб 1:200

План этажа (части этажа)

7 Этаж

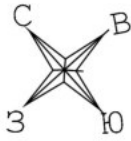

Секция 7

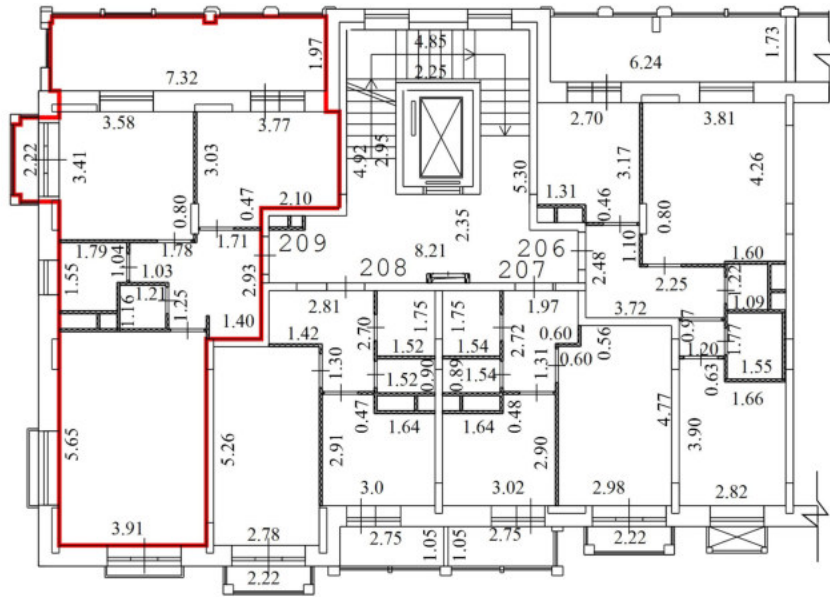

Условные обозначения

| № п/п | Наименование условного знака | Изображение |
|-------|---|-------------|
| 1 | Часть границы вновь образованного помещения | |
| 2 | Стена с окном и дверью | |
| 3 | Перегородка | |
| 4 | Линейный размер | |
| 5 | Лестница | |
| 6 | Номер квартиры (помещения) | 8 |

Масштаб 1:200

План этажа (части этажа)

8 Этаж

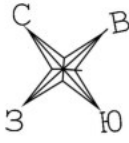

Секция 7

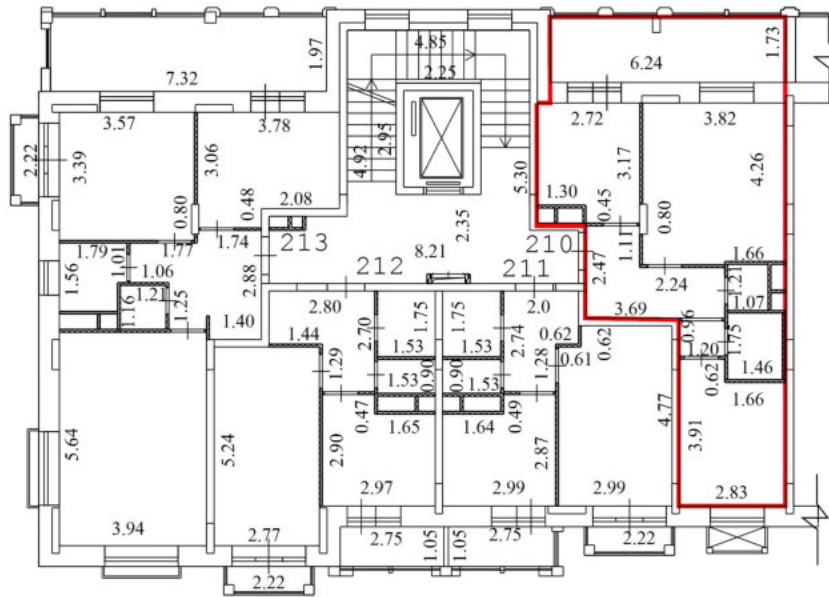

Условные обозначения

| № п/п | Наименование условного знака | Изображение |
|-------|---|-------------|
| 1 | Часть границы вновь образованного помещения | |
| 2 | Стена с окном и дверью | |
| 3 | Перегородка | |
| 4 | Линейный размер | 3.20 |
| 5 | Лестница | |
| 6 | Номер квартиры (помещения) | 8 |

Масштаб 1:200

План этажа (части этажа)

8 Этаж

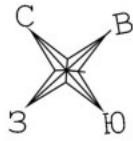

Секция 7

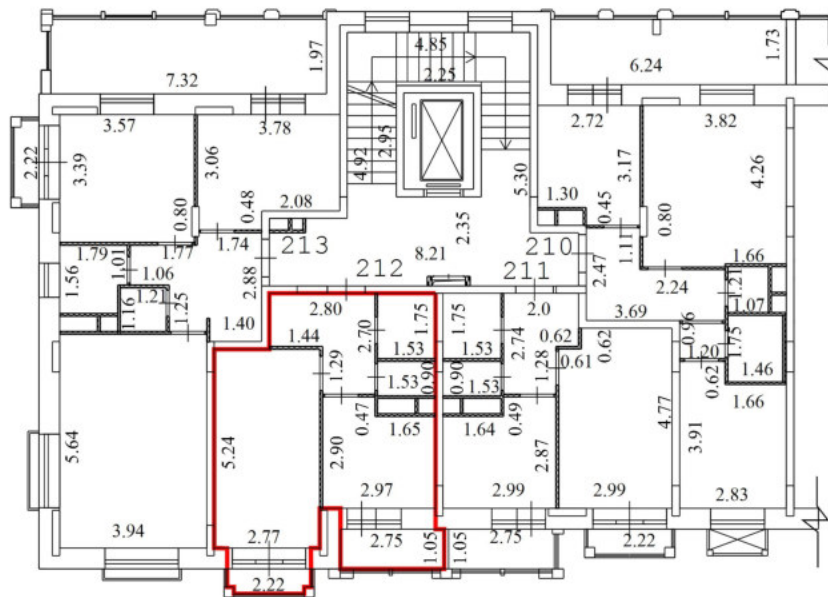

Условные обозначения

| № п/п | Наименование условного знака | Изображение |
|-------|---|-------------|
| 1 | Часть границы вновь образованного помещения | — |
| 2 | Стена с окном и дверью | |
| 3 | Перегородка | |
| 4 | Линейный размер | 3.20 |
| 5 | Лестница | |
| 6 | Номер квартиры (помещения) | 8 |

Масштаб 1:200

План этажа (части этажа)

8 Этаж

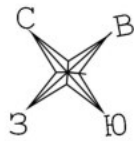

Секция 7

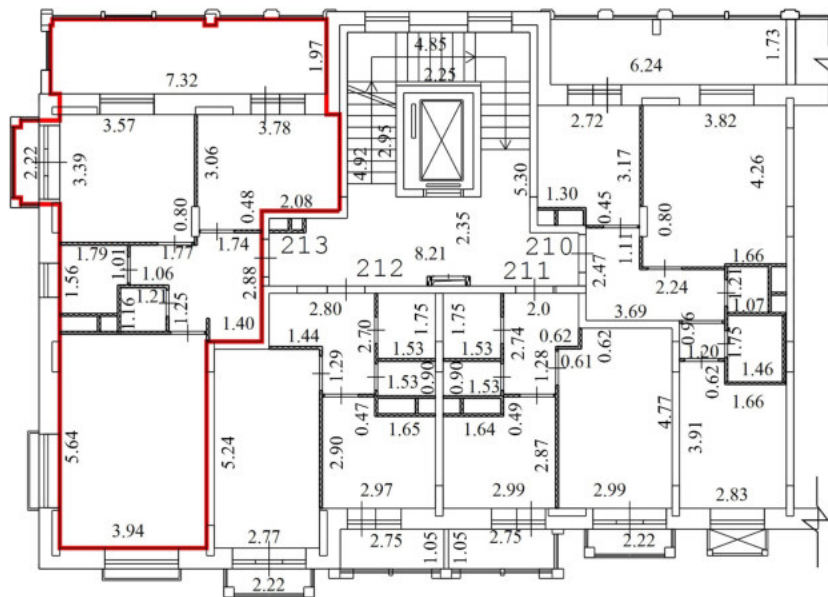

Условные обозначения

| № п/п | Наименование условного знака | Изображение |
|-------|---|-------------|
| 1 | Часть границы вновь образованного помещения | |
| 2 | Стена с окном и дверью | |
| 3 | Перегородка | |
| 4 | Линейный размер | |
| 5 | Лестница | |
| 6 | Номер квартиры (помещения) | 8 |

Масштаб 1:200

План этажа (части этажа)

подвальный Этаж

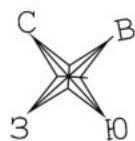

Секция 1

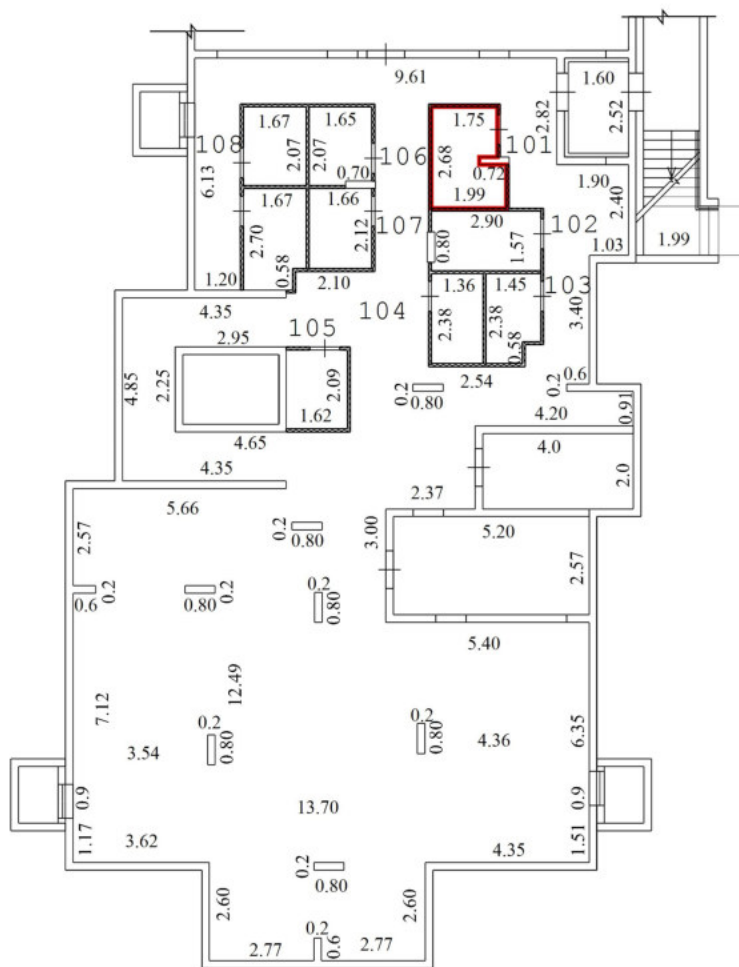

Условные обозначения

| № п/п | Наименование условного знака | Изображение |
|-------|---|-------------|
| 1 | Часть границы вновь образованного помещения | |
| 2 | Стена с окном и дверью | |
| 3 | Перегородка | |
| 4 | Линейный размер | |
| 5 | Лестница | |
| 6 | Номер квартиры (помещения) | |

Масштаб 1:200

План этажа (части этажа)

подвальный Этаж

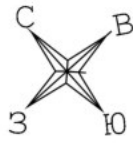

Секция 1

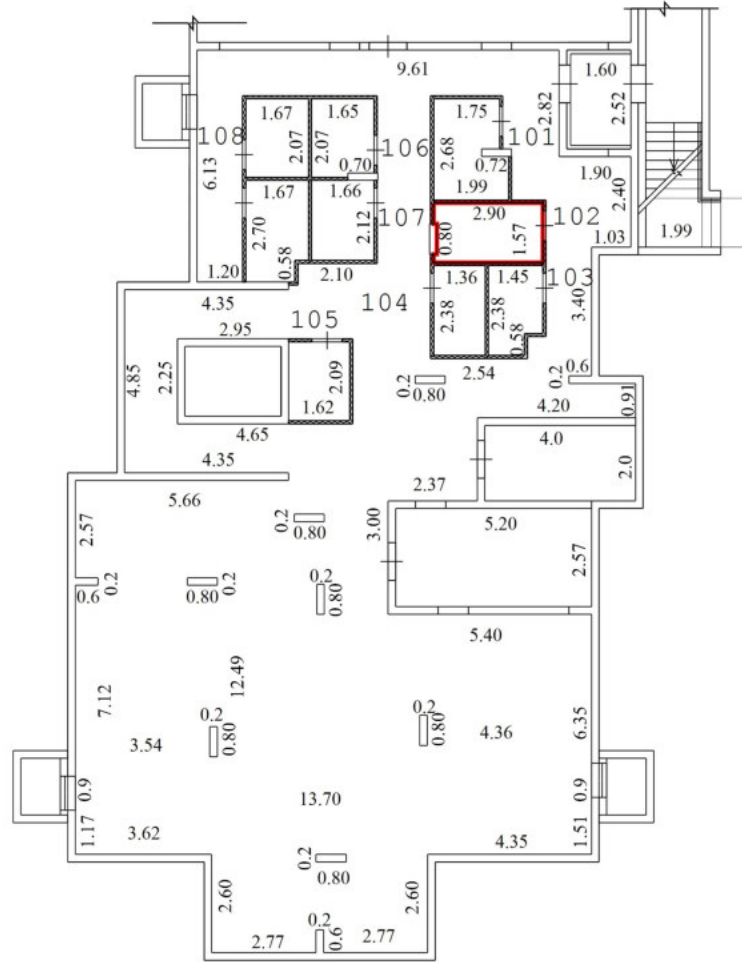

Условные обозначения

| № п/п | Наименование условного знака | Изображение |
|-------|---|-------------|
| 1 | Часть границы вновь образованного помещения | |
| 2 | Стена с окном и дверью | |
| 3 | Перегородка | |
| 4 | Линейный размер | 3.20 |
| 5 | Лестница | |
| 6 | Номер квартиры (помещения) | 8 |

Масштаб 1:200

План этажа (части этажа)

подвальный Этаж

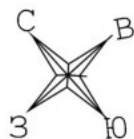

Секция 1

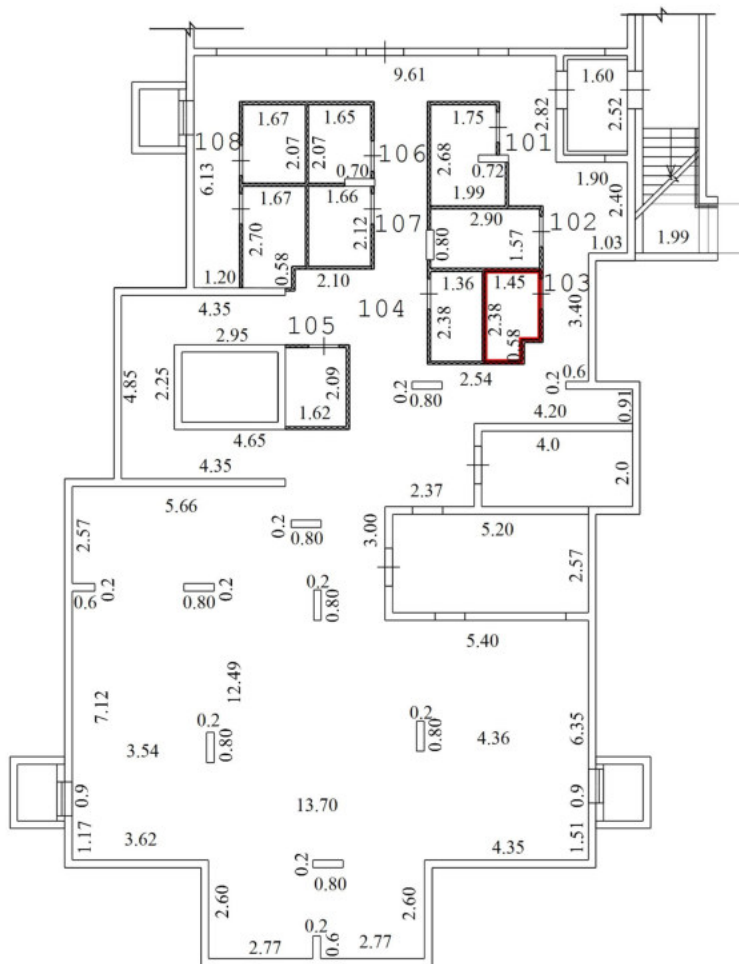

Условные обозначения

| № п/п | Наименование условного знака | Изображение |
|-------|---|-------------|
| 1 | Часть границы вновь образованного помещения | |
| 2 | Стена с окном и дверью | |
| 3 | Перегородка | |
| 4 | Линейный размер | |
| 5 | Лестница | |
| 6 | Номер квартиры (помещения) | 8 |

Масштаб 1:200

План этажа (части этажа)

подвальный Этаж

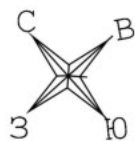

Секция 1

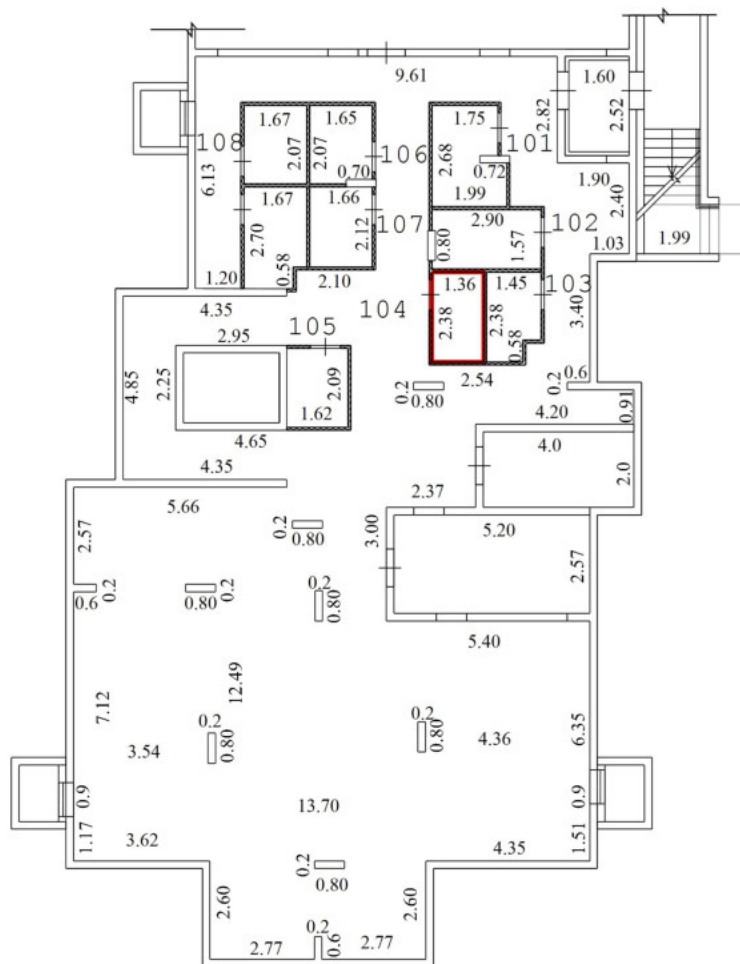

Условные обозначения

| № п/п | Наименование условного знака | Изображение |
|-------|---|-------------|
| 1 | Часть границы вновь образованного помещения | |
| 2 | Стена с окном и дверью | |
| 3 | Перегородка | |
| 4 | Линейный размер | |
| 5 | Лестница | |
| 6 | Номер квартиры (помещения) | |

Масштаб 1:200

План этажа (части этажа)

подвальный Этаж

Секция 1

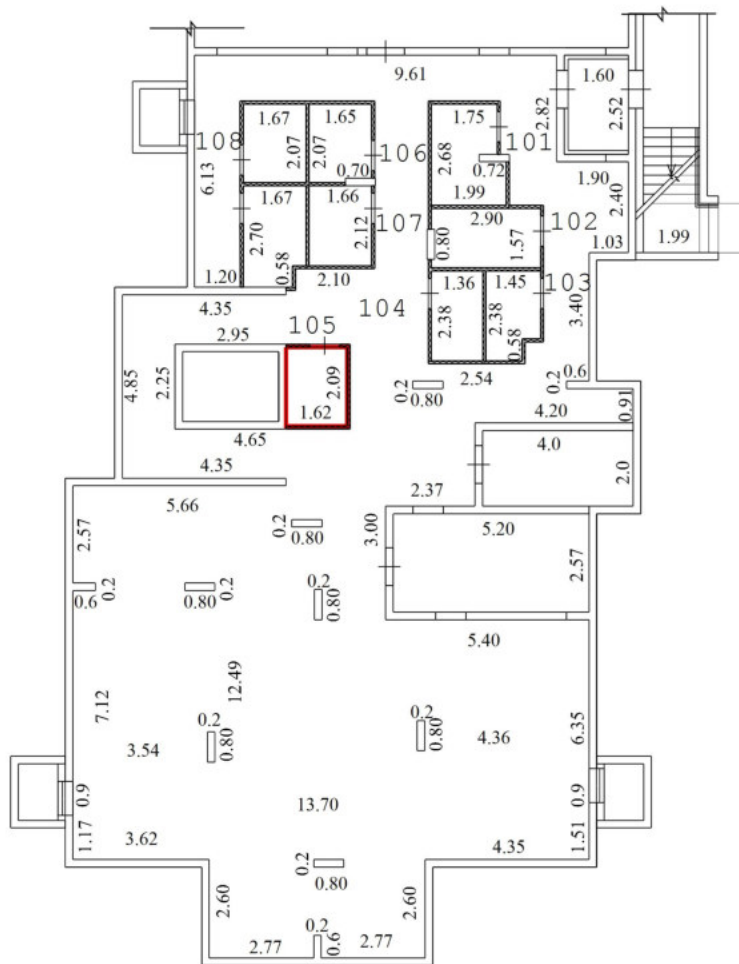
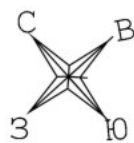

Условные обозначения

| № п/п | Наименование условного знака | Изображение |
|-------|---|-------------|
| 1 | Часть границы вновь образованного помещения | — |
| 2 | Стена с окном и дверью | |
| 3 | Перегородка | |
| 4 | Линейный размер | 3.20 |
| 5 | Лестница | |
| 6 | Номер квартиры (помещения) | 8 |

Масштаб 1:200

План этажа (части этажа)

подвальный Этаж

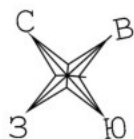

Секция 1

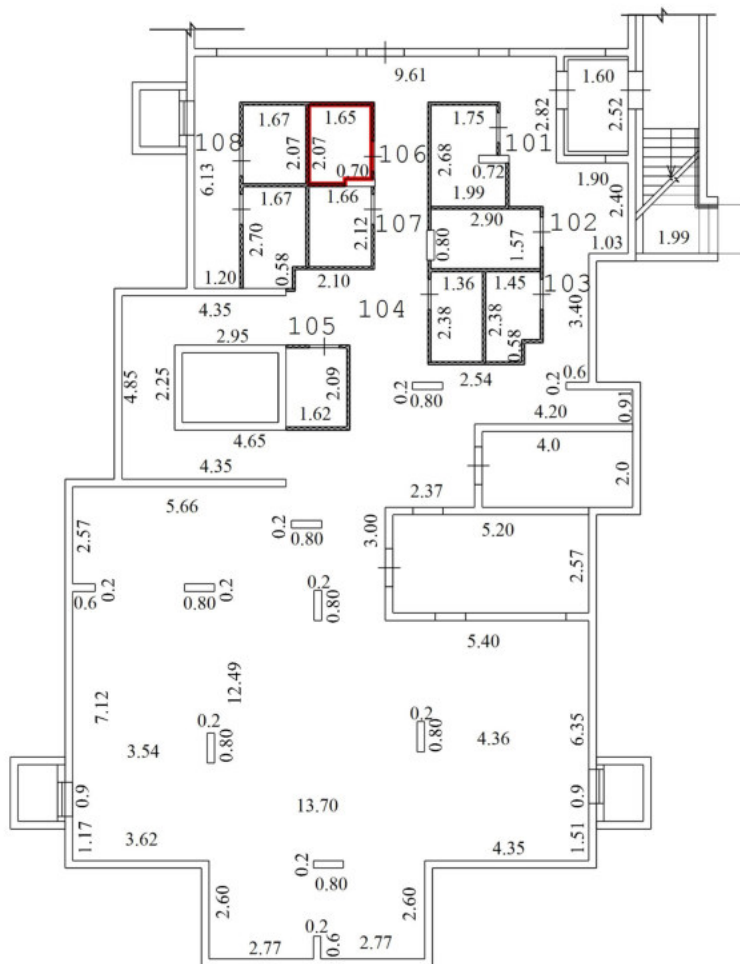

Условные обозначения

| № п/п | Наименование условного знака | Изображение |
|-------|---|-------------|
| 1 | Часть границы вновь образованного помещения | |
| 2 | Стена с окном и дверью | |
| 3 | Перегородка | |
| 4 | Линейный размер | |
| 5 | Лестница | |
| 6 | Номер квартиры (помещения) | |

Масштаб 1:200

План этажа (части этажа)

подвальный Этаж

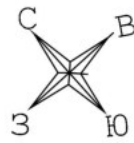

Секция 2

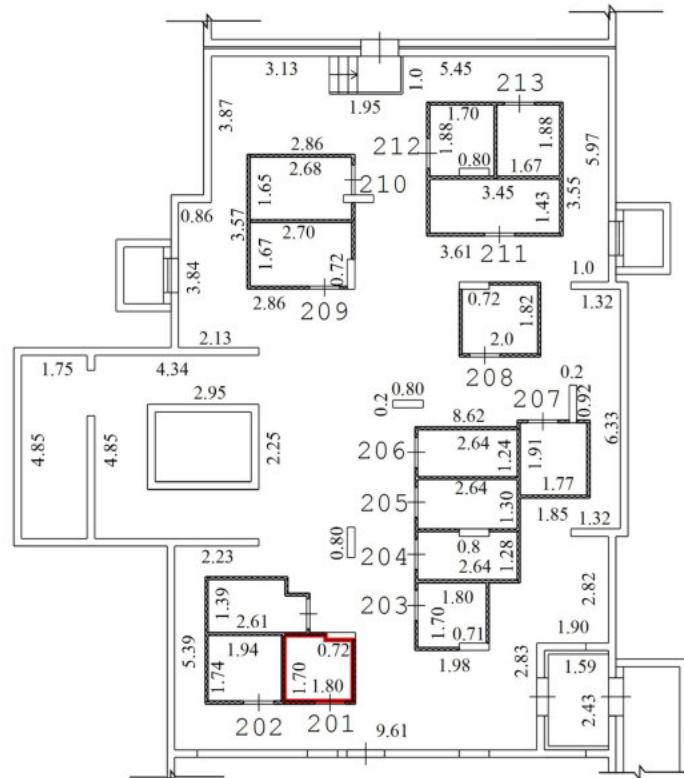

Условные обозначения

| № п/п | Наименование условного знака | Изображение |
|-------|---|-------------|
| 1 | Часть границы вновь образованного помещения | — |
| 2 | Стена с окном и дверью | |
| 3 | Перегородка | — |
| 4 | Линейный размер | 3.20 |
| 5 | Лестница | |
| 6 | Номер квартиры (помещения) | 8 |

Масштаб 1:200

План этажа (части этажа)

подвальный Этаж

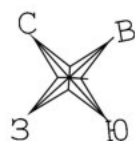

Секция 2

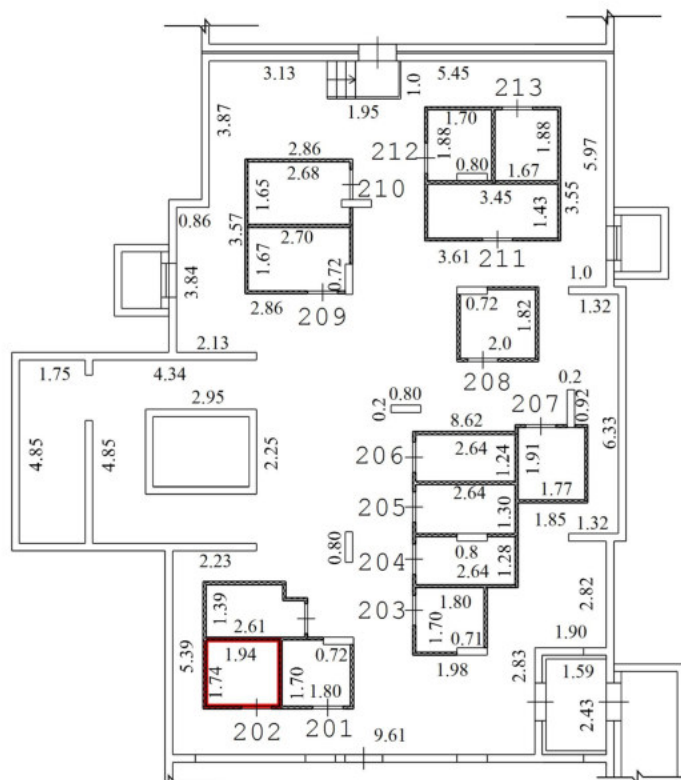

Условные обозначения

| № п/п | Наименование условного знака | Изображение |
|-------|---|-------------|
| 1 | Часть границы вновь образованного помещения | |
| 2 | Стена с окном и дверью | |
| 3 | Перегородка | |
| 4 | Линейный размер | |
| 5 | Лестница | |
| 6 | Номер квартиры (помещения) | |

Масштаб 1:200

План этажа (части этажа)

подвальный Этаж

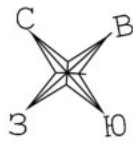

Секция 2

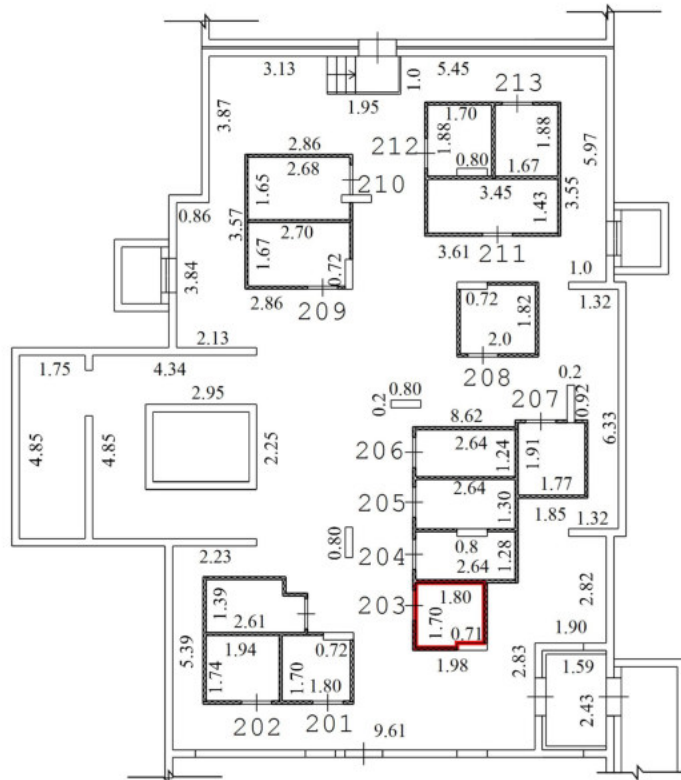

Условные обозначения

| № п/п | Наименование условного знака | Изображение |
|-------|---|-------------|
| 1 | Часть границы вновь образованного помещения | |
| 2 | Стена с окном и дверью | |
| 3 | Перегородка | |
| 4 | Линейный размер | 3.20 |
| 5 | Лестница | |
| 6 | Номер квартиры (помещения) | 8 |

Масштаб 1:200

План этажа (части этажа)

подвальный Этаж

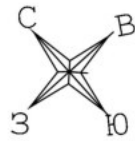

Секция 2

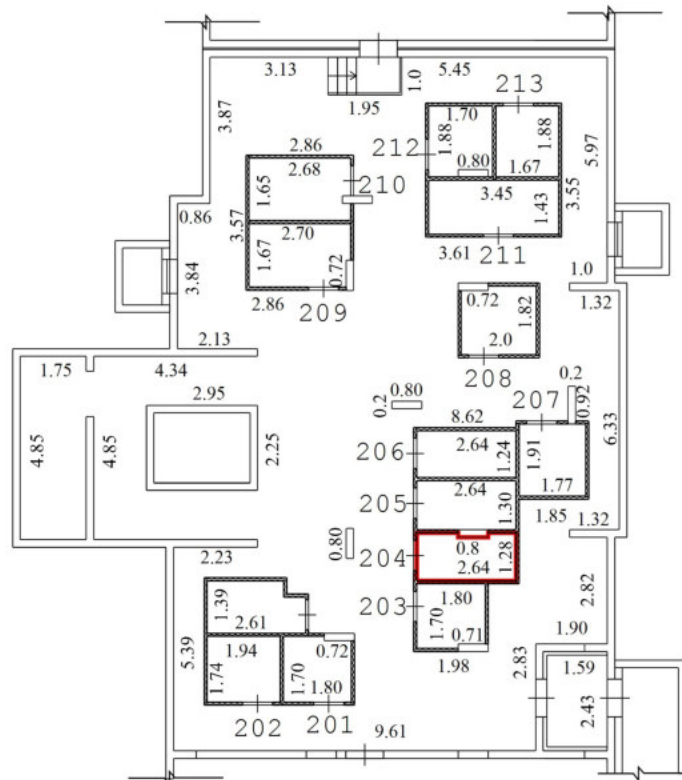

Условные обозначения

| № п/п | Наименование условного знака | Изображение |
|-------|---|-------------|
| 1 | Часть границы вновь образованного помещения | — |
| 2 | Стена с окном и дверью | |
| 3 | Перегородка | |
| 4 | Линейный размер | 3.20 |
| 5 | Лестница | |
| 6 | Номер квартиры (помещения) | 8 |

Масштаб 1:200

План этажа (части этажа)

подвальный Этаж

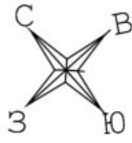

Секция 2

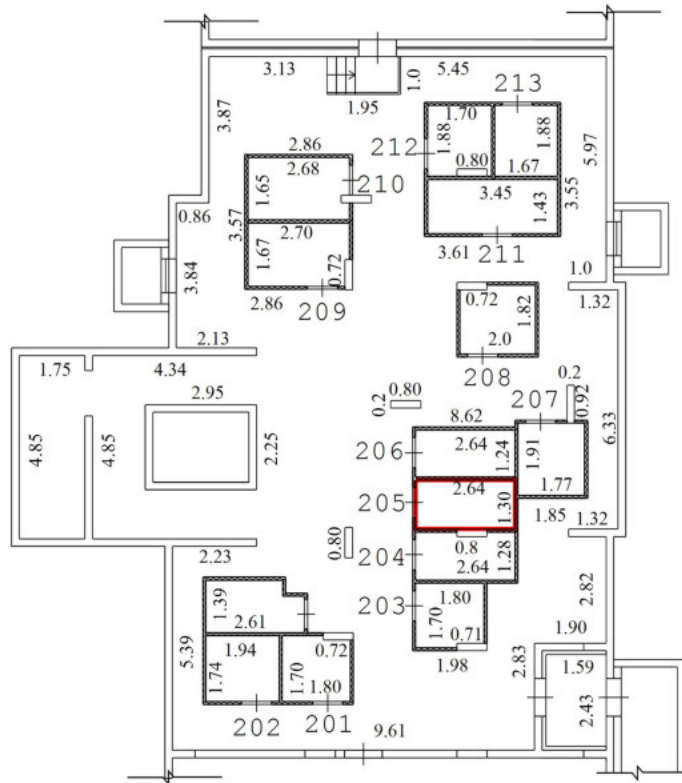

Условные обозначения

| № п/п | Наименование условного знака | Изображение |
|-------|---|-------------|
| 1 | Часть границы вновь образованного помещения | |
| 2 | Стена с окном и дверью | |
| 3 | Перегорodka | |
| 4 | Линейный размер | |
| 5 | Лестница | |
| 6 | Номер квартиры (помещения) | |

Масштаб 1:200

План этажа (части этажа)

подвальный Этаж

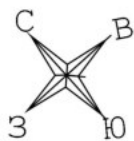

Секция 2

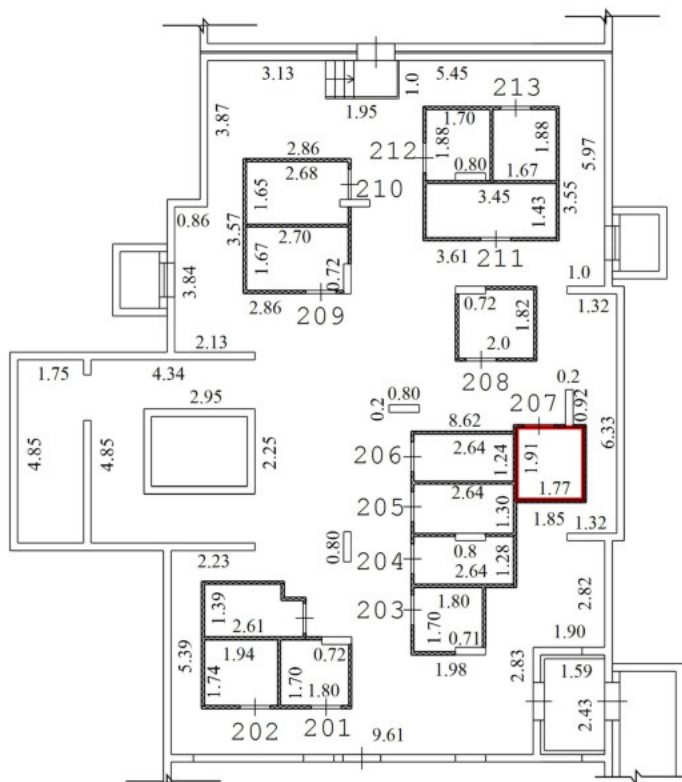

Условные обозначения

| № п/п | Наименование условного знака | Изображение |
|-------|---|-------------|
| 1 | Часть границы вновь образованного помещения | — |
| 2 | Стена с окном и дверью | |
| 3 | Перегородка | |
| 4 | Линейный размер | 3.20 |
| 5 | Лестница | |
| 6 | Номер квартиры (помещения) | 8 |

Масштаб 1:200

План этажа (части этажа)

подвальный Этаж

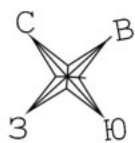

Секция 2

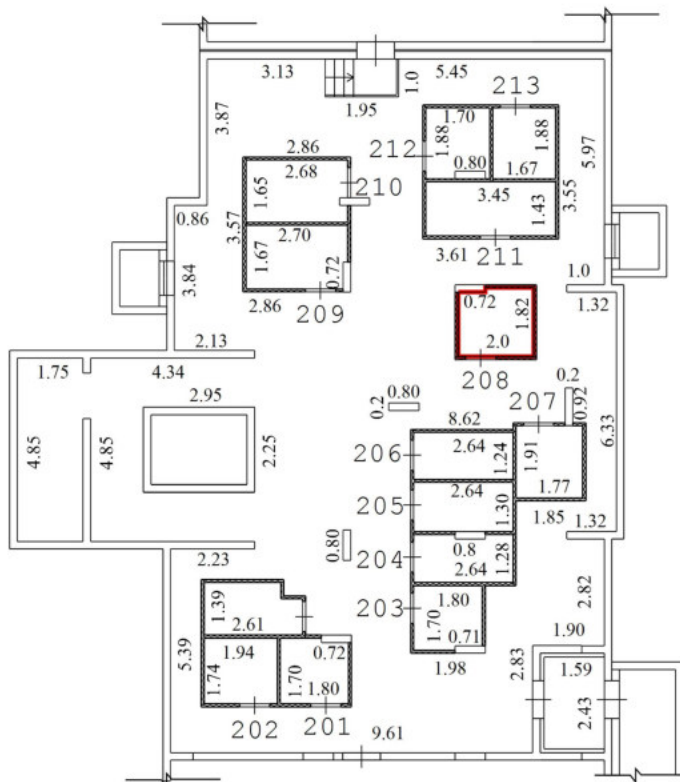

Условные обозначения

| № п/п | Наименование условного знака | Изображение |
|-------|---|-------------|
| 1 | Часть границы вновь образованного помещения | |
| 2 | Стена с окном и дверью | |
| 3 | Перегородка | |
| 4 | Линейный размер | |
| 5 | Лестница | |
| 6 | Номер квартиры (помещения) | |

Масштаб 1:200

План этажа (части этажа)

подвальный Этаж

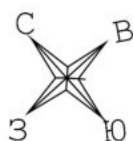

Секция 2

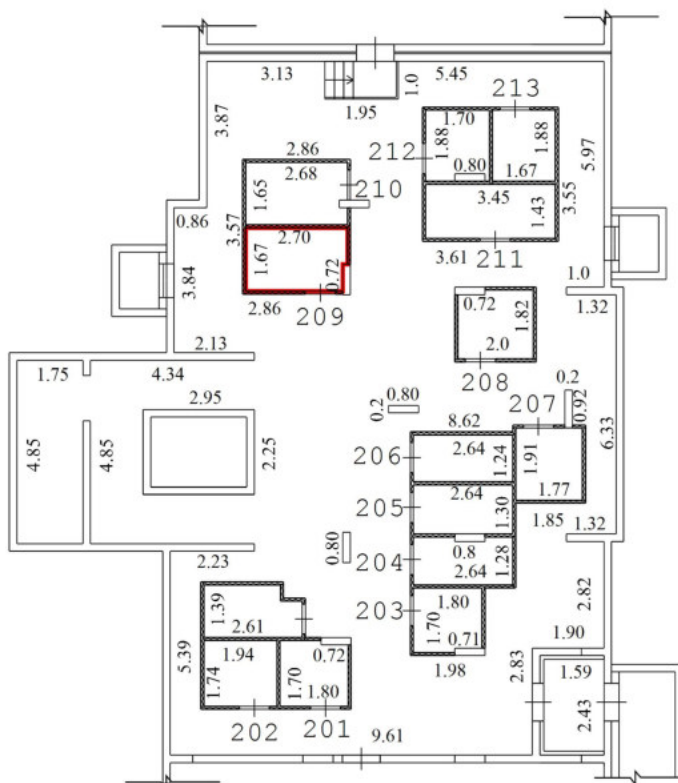

Условные обозначения

| № п/п | Наименование условного знака | Изображение |
|-------|---|-------------|
| 1 | Часть границы вновь образованного помещения | — |
| 2 | Стена с окном и дверью | |
| 3 | Перегородка | |
| 4 | Линейный размер | 3.20 |
| 5 | Лестница | |
| 6 | Номер квартиры (помещения) | 8 |

Масштаб 1:200

План этажа (части этажа)

подвальный Этаж

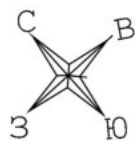

Секция 2

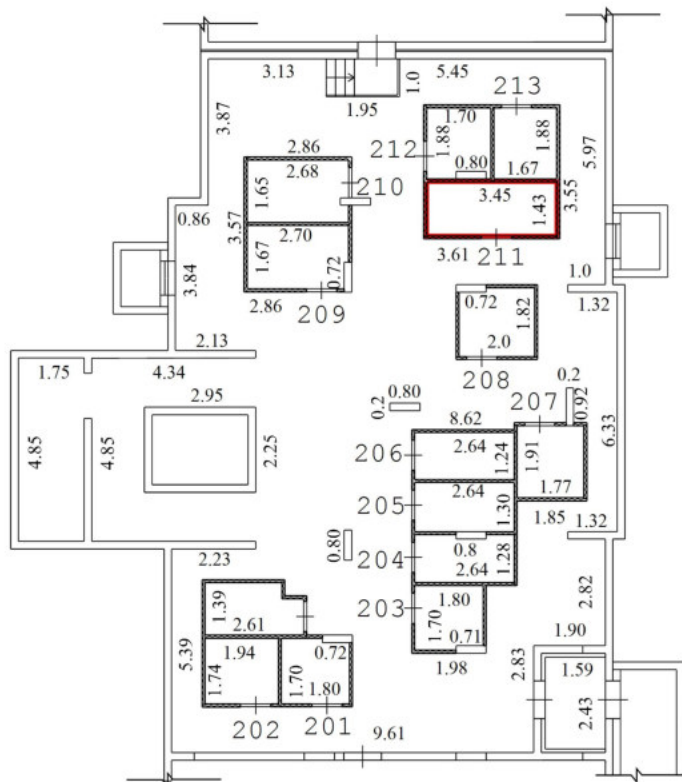

Условные обозначения

| № п/п | Наименование условного знака | Изображение |
|-------|---|-------------|
| 1 | Часть границы вновь образованного помещения | |
| 2 | Стена с окном и дверью | |
| 3 | Перегородка | |
| 4 | Линейный размер | |
| 5 | Лестница | |
| 6 | Номер квартиры (помещения) | |

Масштаб 1:200

План этажа (части этажа)

подвальный Этаж

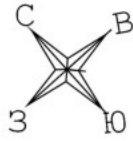

Секция 2

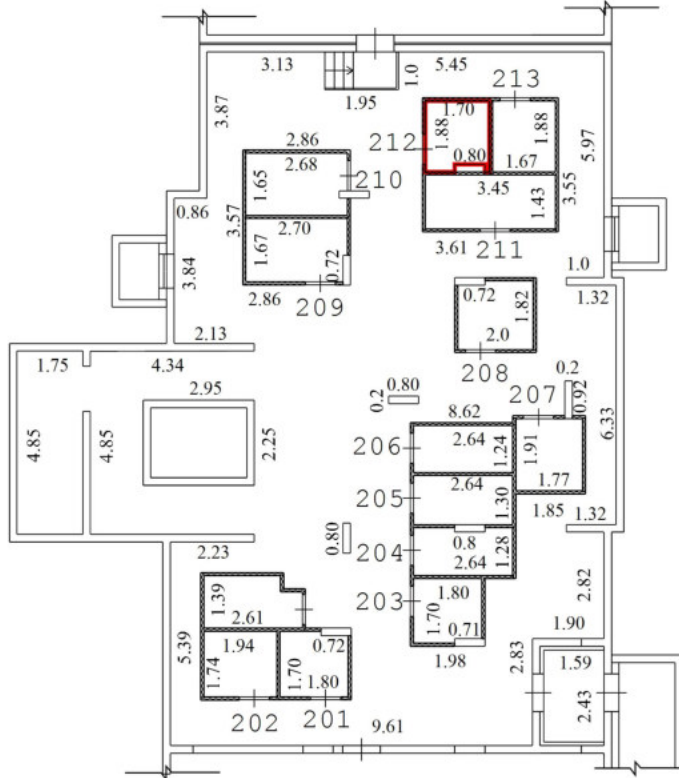

Условные обозначения

| № п/п | Наименование условного знака | Изображение |
|-------|---|-------------|
| 1 | Часть границы вновь образованного помещения | |
| 2 | Стена с окном и дверью | |
| 3 | Перегородка | |
| 4 | Линейный размер | 3.20 |
| 5 | Лестница | |
| 6 | Номер квартиры (помещения) | 8 |

Масштаб 1:200

План этажа (части этажа)

подвальный Этаж

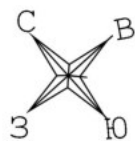

Секция 2

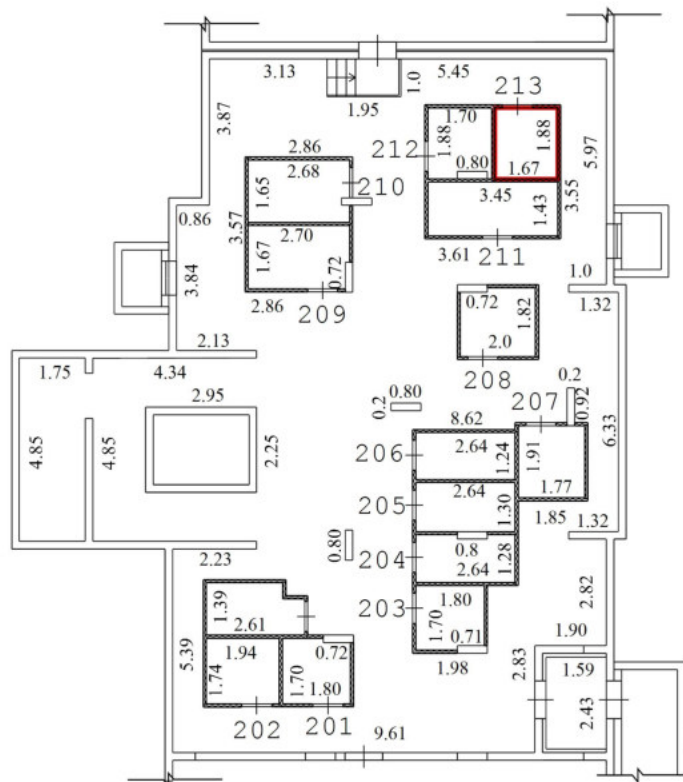

Условные обозначения

| № п/п | Наименование условного знака | Изображение |
|-------|---|-------------|
| 1 | Часть границы вновь образованного помещения | — |
| 2 | Стена с окном и дверью | |
| 3 | Перегородка | |
| 4 | Линейный размер | 3.20 |
| 5 | Лестница | |
| 6 | Номер квартиры (помещения) | 8 |

Масштаб 1:200

План этажа (части этажа)

подвальный Этаж

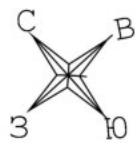

Секция 3

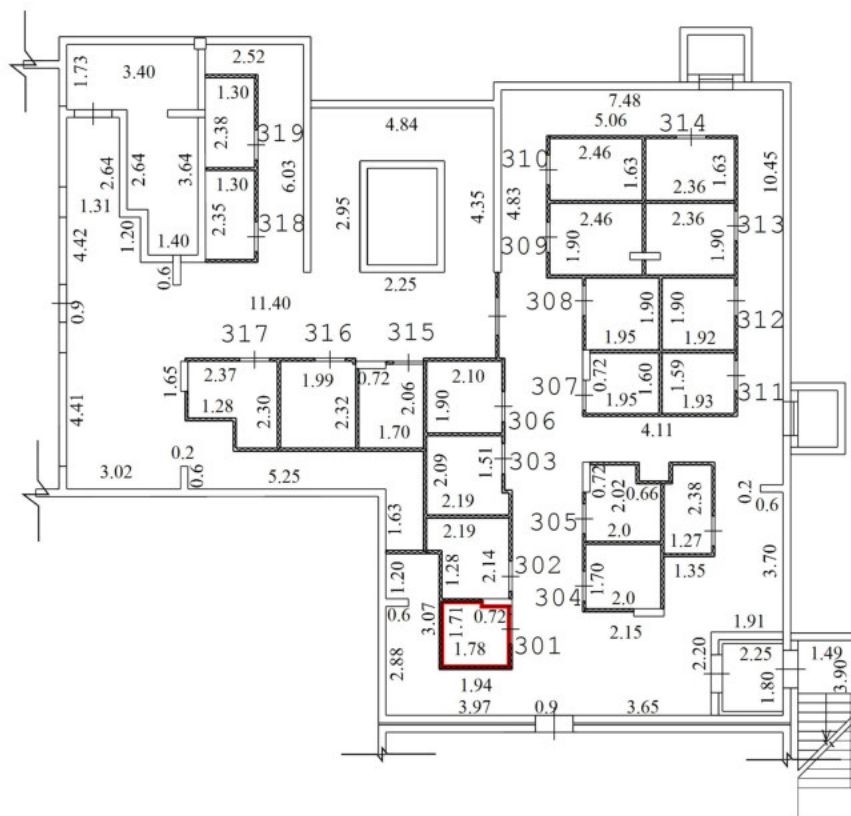

Условные обозначения

| № п/п | Наименование условного знака | Изображение |
|-------|---|-------------|
| 1 | Часть границы вновь образованного помещения | — |
| 2 | Стена с окном и дверью | |
| 3 | Перегородка | |
| 4 | Линейный размер | 3.20 |
| 5 | Лестница | |
| 6 | Номер квартиры (помещения) | 8 |

Масштаб 1:200

План этажа (части этажа)

подвальный Этаж

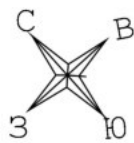

Секция 3

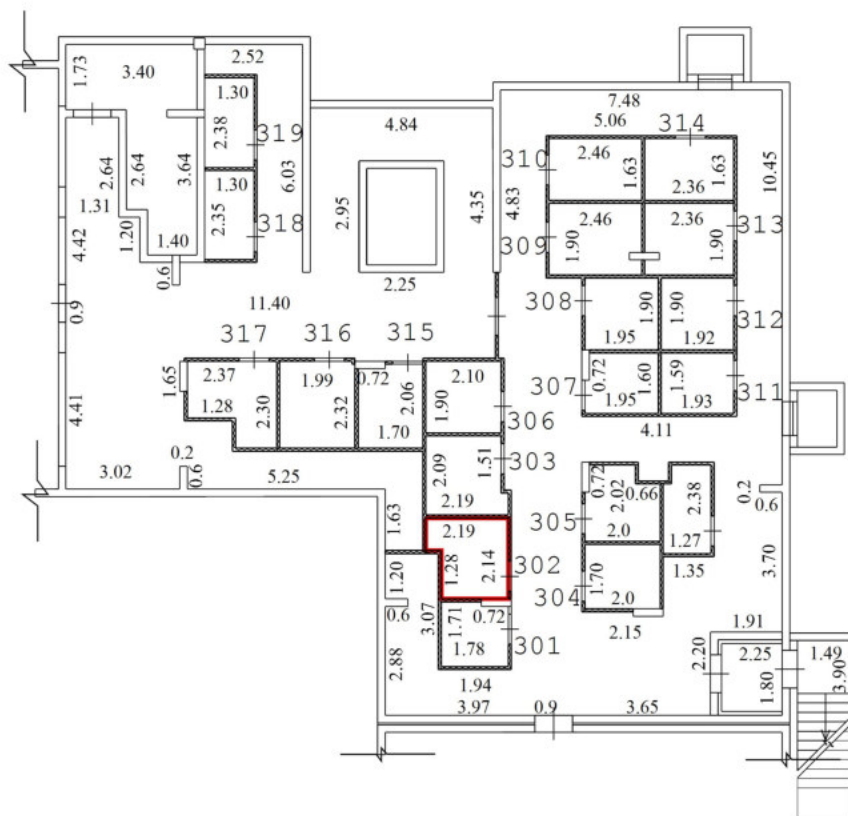

Условные обозначения

| № п/п | Наименование условного знака | Изображение |
|-------|---|-------------|
| 1 | Часть границы вновь образованного помещения | |
| 2 | Стена с окном и дверью | |
| 3 | Перегородка | |
| 4 | Линейный размер | |
| 5 | Лестница | |
| 6 | Номер квартиры (помещения) | 8 |

Масштаб 1:200

План этажа (части этажа)

подвальный Этаж

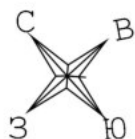

Секция 3

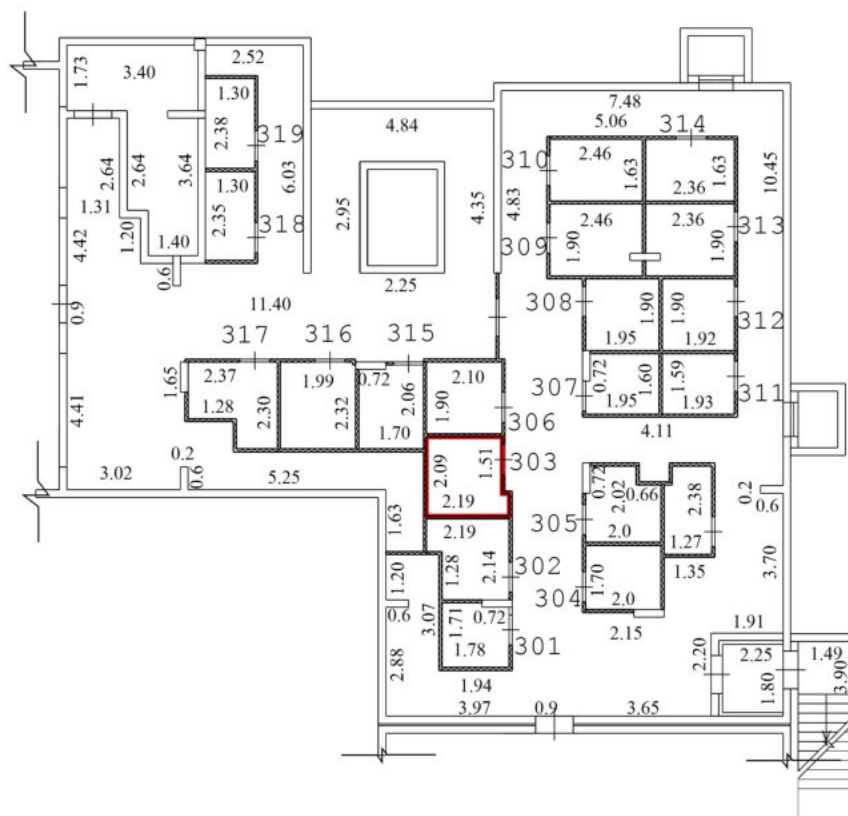

Условные обозначения

| № п/п | Наименование условного знака | Изображение |
|-------|---|-------------|
| 1 | Часть границы вновь образованного помещения | — |
| 2 | Стена с окном и дверью | |
| 3 | Перегородка | |
| 4 | Линейный размер | 3.20 |
| 5 | Лестница | |
| 6 | Номер квартиры (помещения) | 8 |

Масштаб 1:200

План этажа (части этажа)

подвальный Этаж

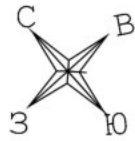

Секция 3

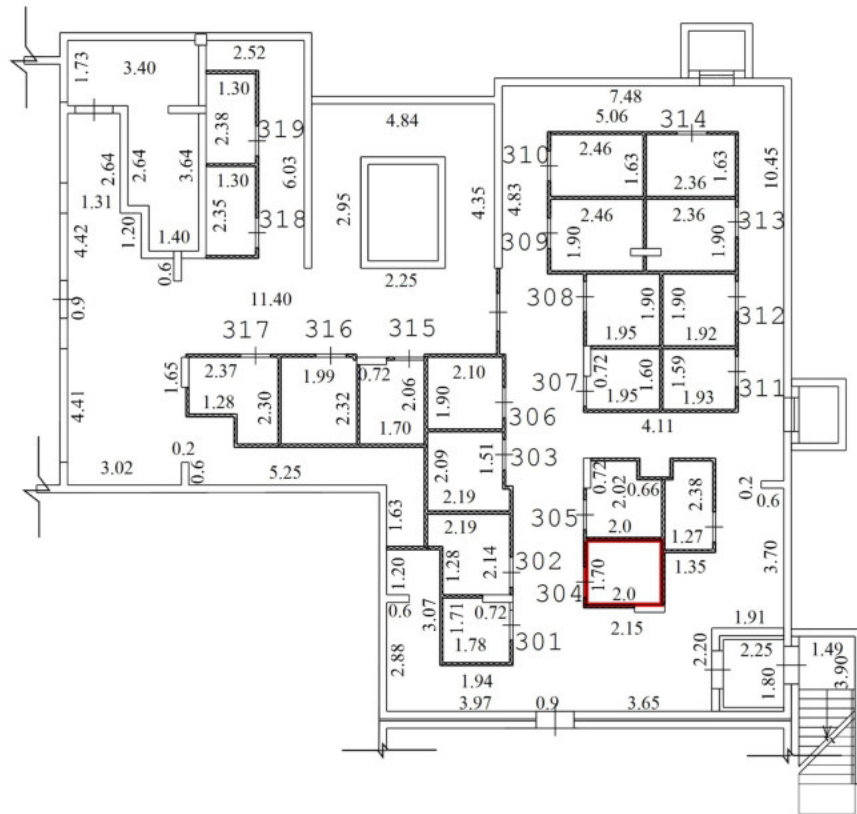

Условные обозначения

| № п/п | Наименование условного знака | Изображение |
|-------|---|-------------|
| 1 | Часть границы вновь образованного помещения | |
| 2 | Стена с окном и дверью | |
| 3 | Перегородка | |
| 4 | Линейный размер | |
| 5 | Лестница | |
| 6 | Номер квартиры (помещения) | |

Масштаб 1:200

План этажа (части этажа)

подвальный Этаж

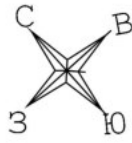

Секция 3

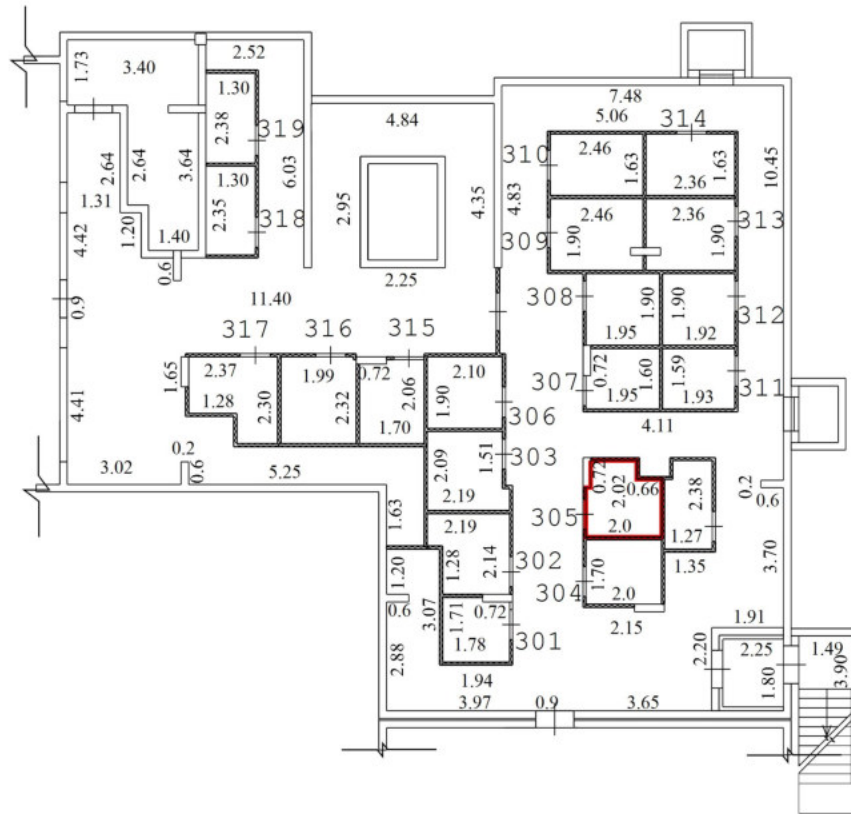

Условные обозначения

| № п/п | Наименование условного знака | Изображение |
|-------|---|-------------|
| 1 | Часть границы вновь образованного помещения | |
| 2 | Стена с окном и дверью | |
| 3 | Перегорodka | |
| 4 | Линейный размер | |
| 5 | Лестница | |
| 6 | Номер квартиры (помещения) | 8 |

Масштаб 1:200

План этажа (части этажа)

подвальный Этаж

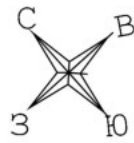

Секция 3

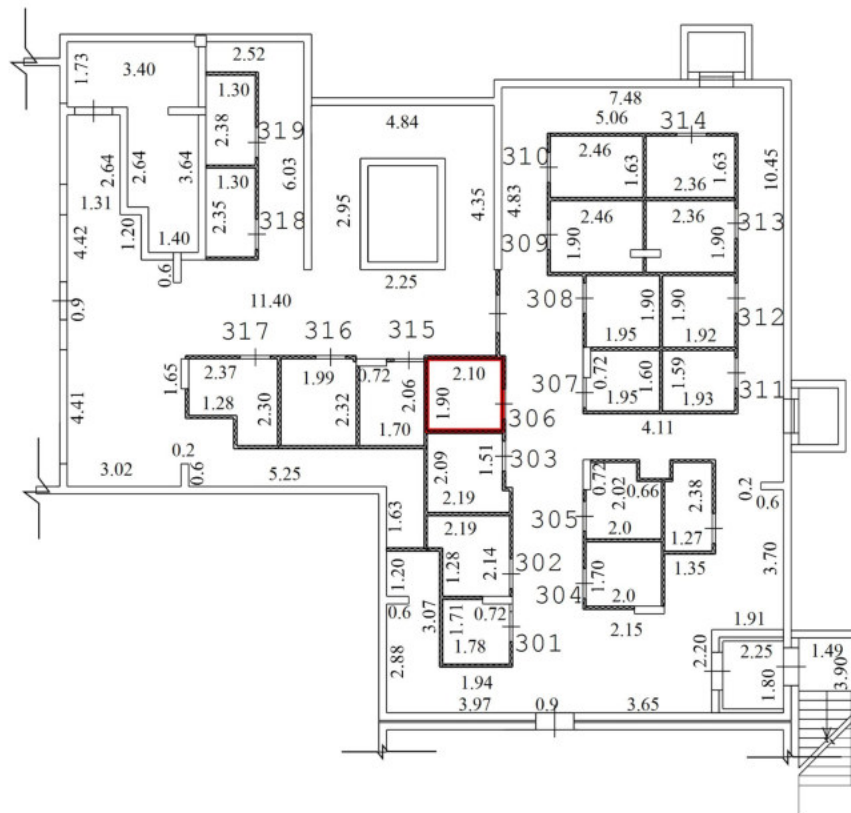

Условные обозначения

| № п/п | Наименование условного знака | Изображение |
|-------|---|-------------|
| 1 | Часть границы вновь образованного помещения | |
| 2 | Стена с окном и дверью | |
| 3 | Перегородка | |
| 4 | Линейный размер | |
| 5 | Лестница | |
| 6 | Номер квартиры (помещения) | 8 |

Масштаб 1:200

План этажа (части этажа)

подвальный Этаж

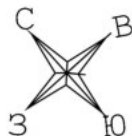

Секция 3

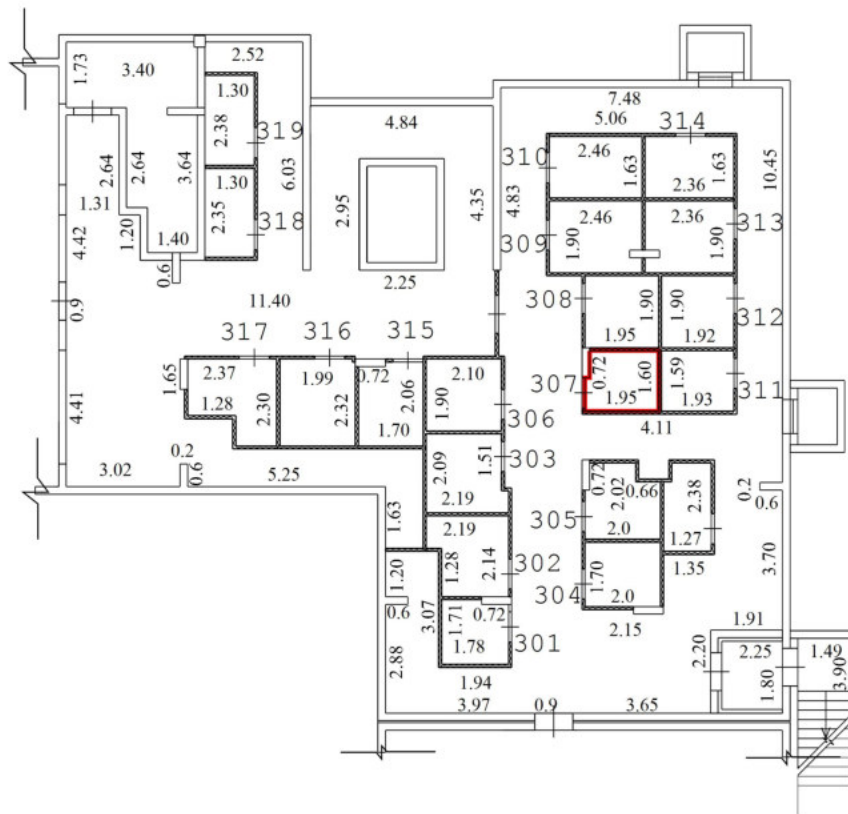

Условные обозначения

| № п/п | Наименование условного знака | Изображение |
|-------|---|-------------|
| 1 | Часть границы вновь образованного помещения | |
| 2 | Стена с окном и дверью | |
| 3 | Перегородка | |
| 4 | Линейный размер | 3.20 |
| 5 | Лестница | |
| 6 | Номер квартиры (помещения) | 8 |

Масштаб 1:200

План этажа (части этажа)

подвальный Этаж

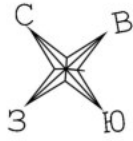

Секция 3

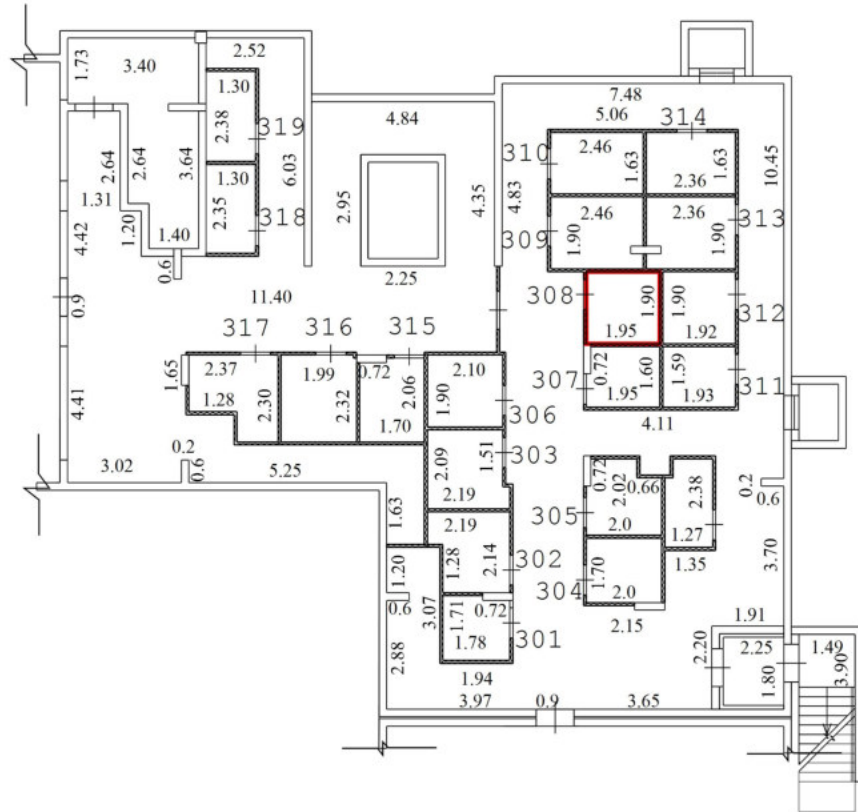

Условные обозначения

| № п/п | Наименование условного знака | Изображение |
|-------|---|-------------|
| 1 | Часть границы вновь образованного помещения | |
| 2 | Стена с окном и дверью | |
| 3 | Перегородка | |
| 4 | Линейный размер | |
| 5 | Лестница | |
| 6 | Номер квартиры (помещения) | |

Масштаб 1:200

План этажа (части этажа)

подвальный Этаж

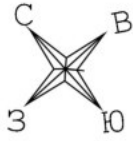

Секция 3

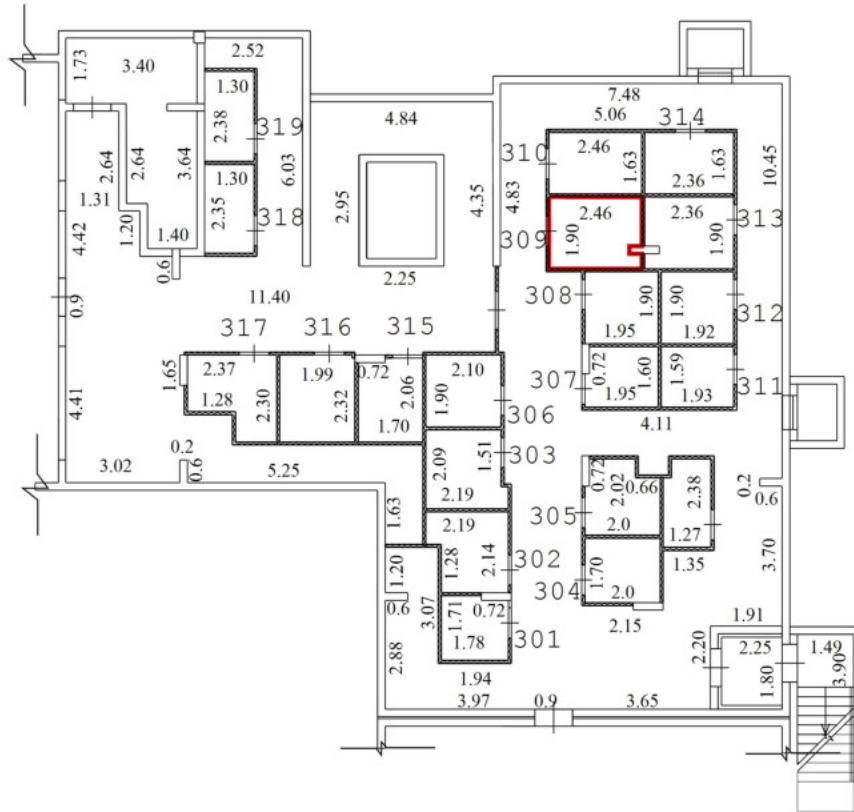

Условные обозначения

| № п/п | Наименование условного знака | Изображение |
|-------|---|-------------|
| 1 | Часть границы вновь образованного помещения | |
| 2 | Стена с окном и дверью | |
| 3 | Перегородка | |
| 4 | Линейный размер | 3.20 |
| 5 | Лестница | |
| 6 | Номер квартиры (помещения) | 8 |

Масштаб 1:200

План этажа (части этажа)

подвальный Этаж

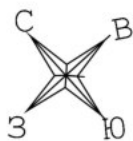

Секция 3

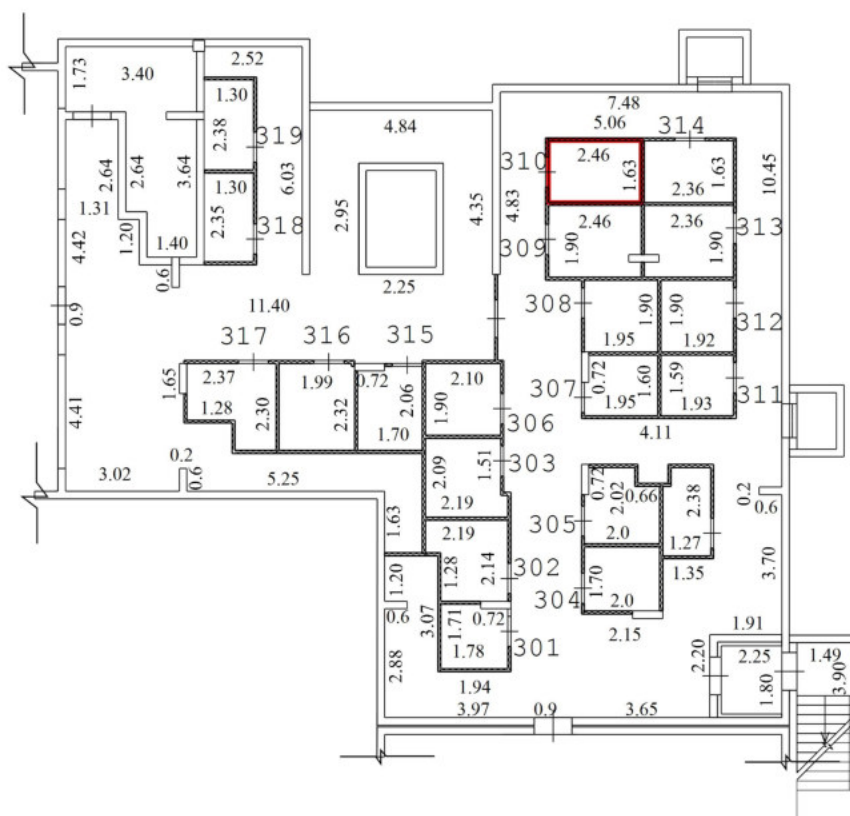

Условные обозначения

| № п/п | Наименование условного знака | Изображение |
|-------|---|-------------|
| 1 | Часть границы вновь образованного помещения | — |
| 2 | Стена с окном и дверью | |
| 3 | Перегородка | — |
| 4 | Линейный размер | 3.20 |
| 5 | Лестница | |
| 6 | Номер квартиры (помещения) | 8 |

Масштаб 1:200

План этажа (части этажа)

подвальный Этаж

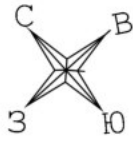

Секция 3

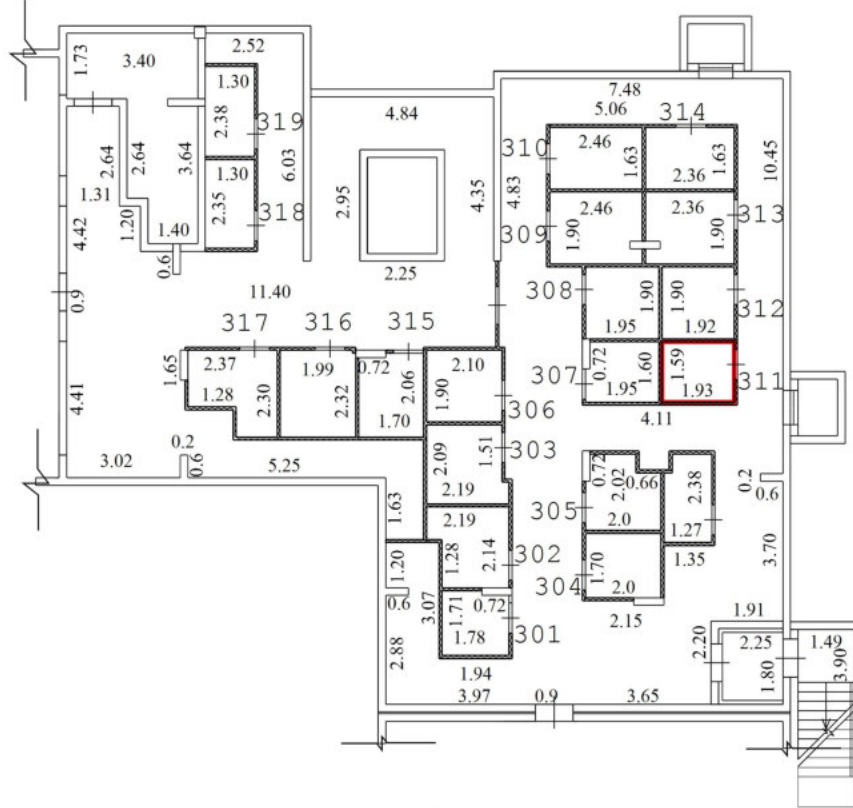

Условные обозначения

| № п/п | Наименование условного знака | Изображение |
|-------|---|-------------|
| 1 | Часть границы вновь образованного помещения | |
| 2 | Стена с окном и дверью | |
| 3 | Перегорodka | |
| 4 | Линейный размер | 3.20 |
| 5 | Лестница | |
| 6 | Номер квартиры (помещения) | 8 |

Масштаб 1:200

План этажа (части этажа)

подвальный Этаж

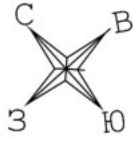

Секция 3

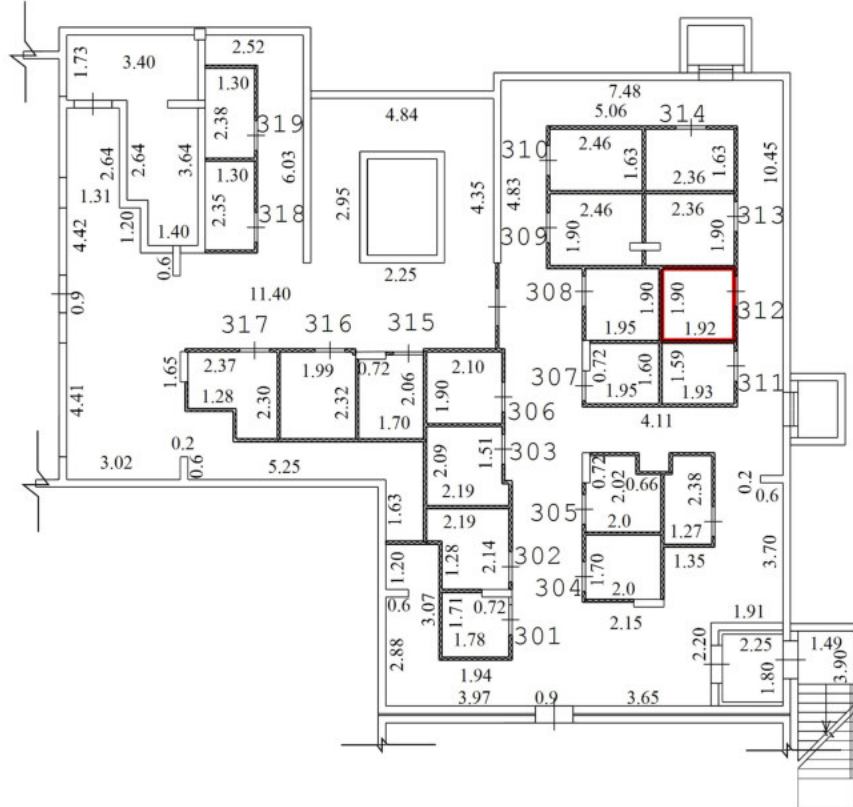

Условные обозначения

| № п/п | Наименование условного знака | Изображение |
|-------|---|-------------|
| 1 | Часть границы вновь образованного помещения | |
| 2 | Стена с окном и дверью | |
| 3 | Перегородка | |
| 4 | Линейный размер | 3.20 |
| 5 | Лестница | |
| 6 | Номер квартиры (помещения) | 8 |

Масштаб 1:200

План этажа (части этажа)

подвальный Этаж

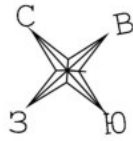

Секция 3



Условные обозначения

| № п/п | Наименование условного знака | Изображение |
|-------|---|-------------|
| 1 | Часть границы вновь образованного помещения | |
| 2 | Стена с окном и дверью | |
| 3 | Перегородка | |
| 4 | Линейный размер | |
| 5 | Лестница | |
| 6 | Номер квартиры (помещения) | |

Масштаб 1:200

План этажа (части этажа)

подвальный Этаж

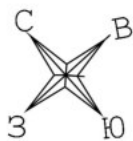

Секция 3

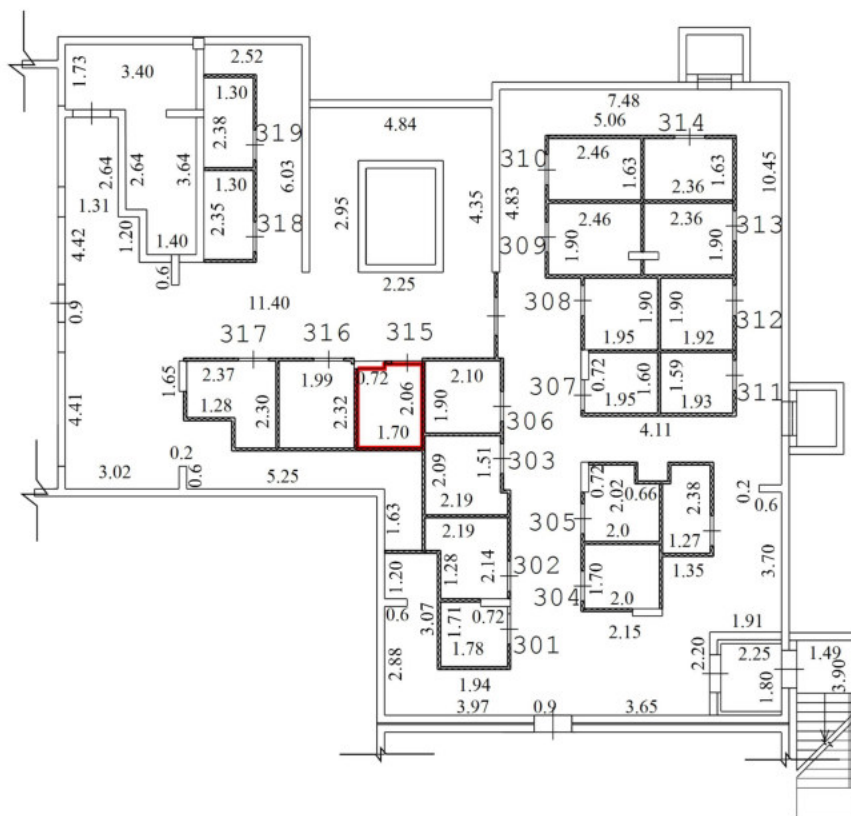

Условные обозначения

| № п/п | Наименование условного знака | Изображение |
|-------|---|-------------|
| 1 | Часть границы вновь образованного помещения | — |
| 2 | Стена с окном и дверью | |
| 3 | Перегородка | — |
| 4 | Линейный размер | 3.20 |
| 5 | Лестница | |
| 6 | Номер квартиры (помещения) | 8 |

Масштаб 1:200

План этажа (части этажа)

подвальный Этаж

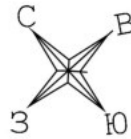

Секция 3

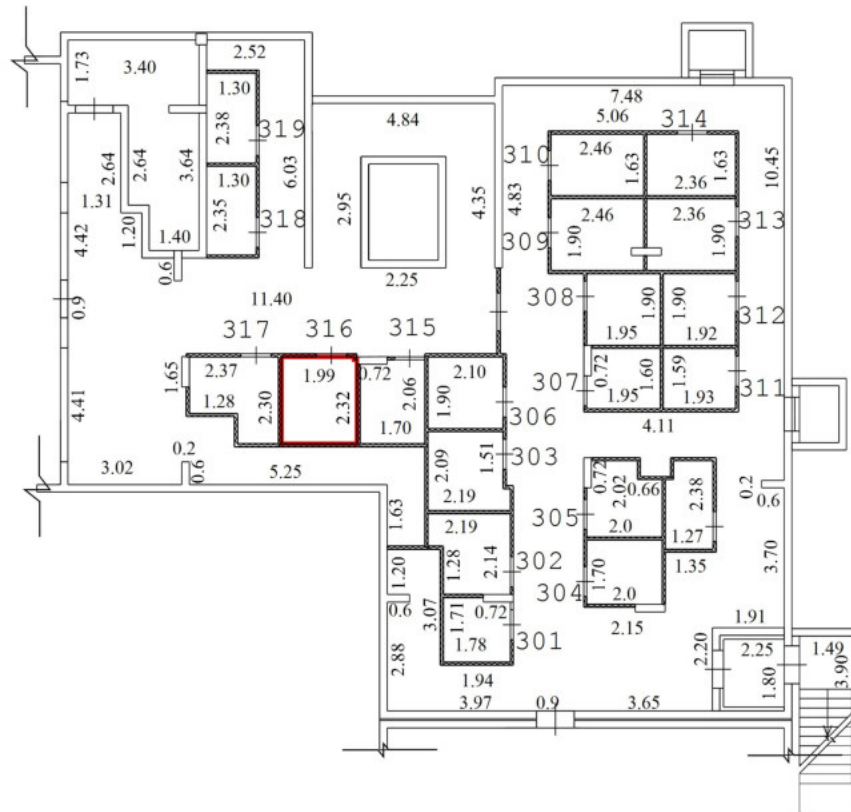

Условные обозначения

| № п/п | Наименование условного знака | Изображение |
|-------|---|-------------|
| 1 | Часть границы вновь образованного помещения | |
| 2 | Стена с окном и дверью | |
| 3 | Перегорodka | |
| 4 | Линейный размер | 3.20 |
| 5 | Лестница | |
| 6 | Номер квартиры (помещения) | 8 |

Масштаб 1:200

План этажа (части этажа)

подвальный Этаж

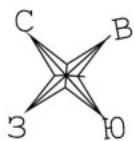

Секция 3

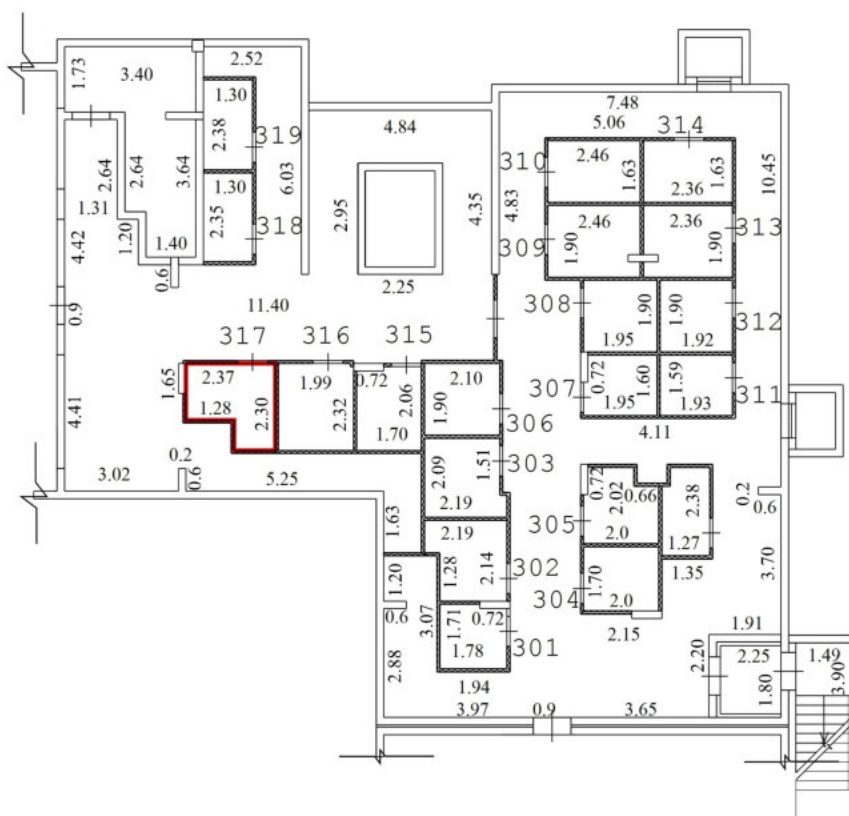

Условные обозначения

| № п/п | Наименование условного знака | Изображение |
|-------|---|-------------|
| 1 | Часть границы вновь образованного помещения | |
| 2 | Стена с окном и дверью | |
| 3 | Перегородка | |
| 4 | Линейный размер | 3.20 |
| 5 | Лестница | |
| 6 | Номер квартиры (помещения) | 8 |

Масштаб 1:200

План этажа (части этажа)

подвальный Этаж

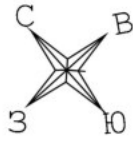

Секция 3

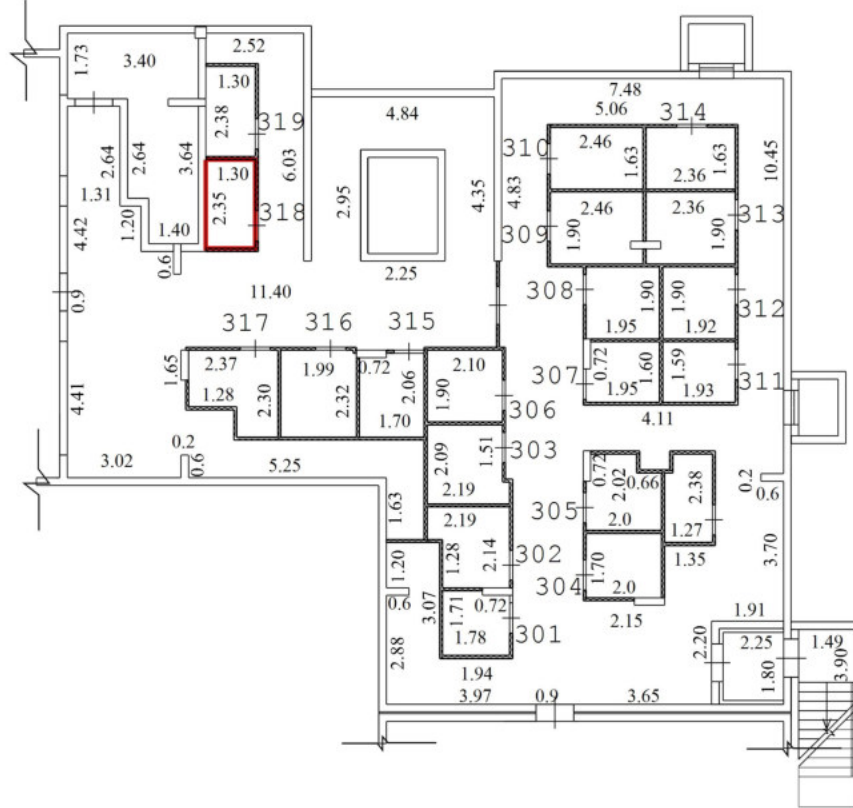

Условные обозначения

| № п/п | Наименование условного знака | Изображение |
|-------|---|-------------|
| 1 | Часть границы вновь образованного помещения | |
| 2 | Стена с окном и дверью | |
| 3 | Перегородка | |
| 4 | Линейный размер | |
| 5 | Лестница | |
| 6 | Номер квартиры (помещения) | |

Масштаб 1:200

План этажа (части этажа)

подвальный Этаж

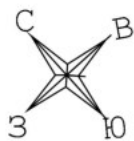

Секция 3

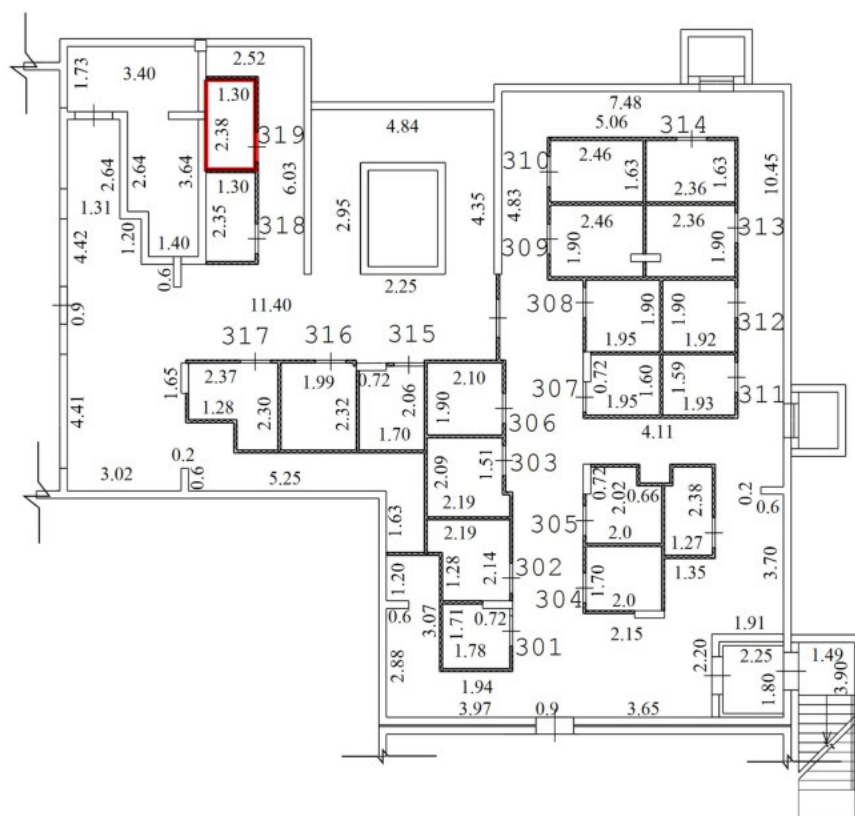

Условные обозначения

| № п/п | Наименование условного знака | Изображение |
|-------|---|-------------|
| 1 | Часть границы вновь образованного помещения | — |
| 2 | Стена с окном и дверью | |
| 3 | Перегородка | — |
| 4 | Линейный размер | 3.20 |
| 5 | Лестница | |
| 6 | Номер квартиры (помещения) | 8 |

Масштаб 1:200

План этажа (части этажа)

подвальный Этаж

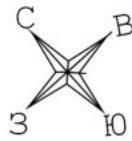

Секция 4



Условные обозначения

| № п/п | Наименование условного знака | Изображение |
|-------|---|-------------|
| 1 | Часть границы вновь образованного помещения | — |
| 2 | Стена с окном и дверью | □ |
| 3 | Перегородка | — |
| 4 | Линейный размер | 3.20 |
| 5 | Лестница | |
| 6 | Номер квартиры (помещения) | 8 |

Масштаб 1:200

План этажа (части этажа)

подвальный Этаж

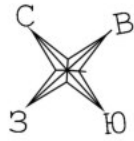

Секция 4

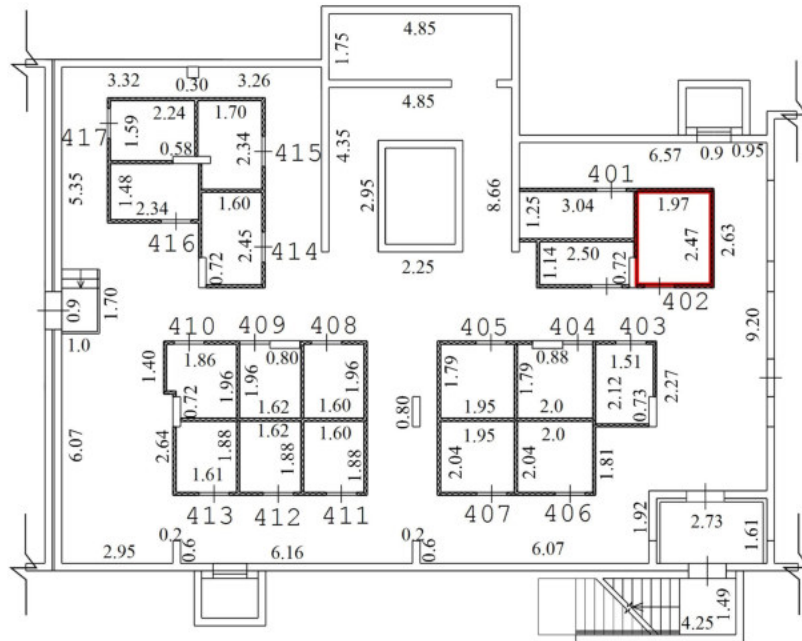

Условные обозначения

| № п/п | Наименование условного знака | Изображение |
|-------|---|-------------|
| 1 | Часть границы вновь образованного помещения | |
| 2 | Стена с окном и дверью | |
| 3 | Перегорodka | |
| 4 | Линейный размер | |
| 5 | Лестница | |
| 6 | Номер квартиры (помещения) | 8 |

Масштаб 1:200

План этажа (части этажа)

подвальный Этаж

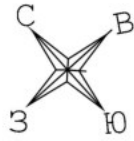

Секция 4



Условные обозначения

| № п/п | Наименование условного знака | Изображение |
|-------|---|-------------|
| 1 | Часть границы вновь образованного помещения | |
| 2 | Стена с окном и дверью | |
| 3 | Перегорodka | |
| 4 | Линейный размер | 3.20 |
| 5 | Лестница | |
| 6 | Номер квартиры (помещения) | 8 |

Масштаб 1:200

План этажа (части этажа)

подвальный Этаж

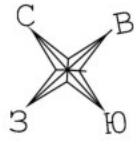

Секция 4

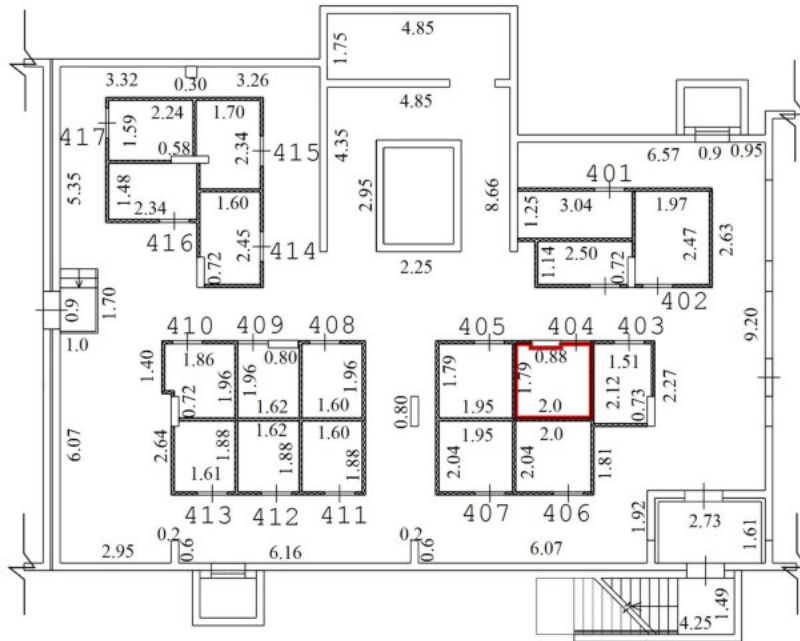

Условные обозначения

| № п/п | Наименование условного знака | Изображение |
|-------|---|-------------|
| 1 | Часть границы вновь образованного помещения | |
| 2 | Стена с окном и дверью | |
| 3 | Перегорodka | |
| 4 | Линейный размер | |
| 5 | Лестница | |
| 6 | Номер квартиры (помещения) | |

Масштаб 1:200

План этажа (части этажа)

подвальный Этаж

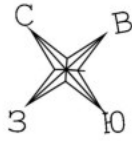

Секция 4

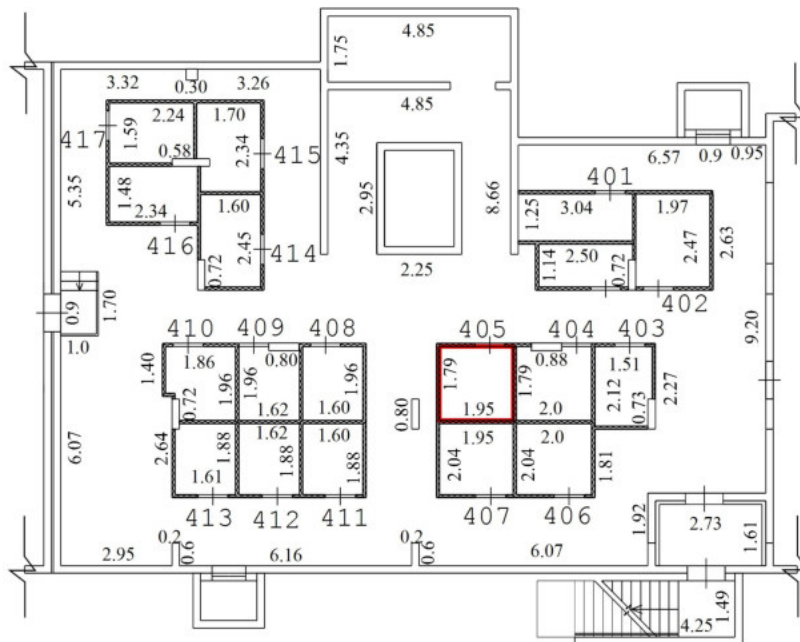

Условные обозначения

| № п/п | Наименование условного знака | Изображение |
|-------|---|-------------|
| 1 | Часть границы вновь образованного помещения | |
| 2 | Стена с окном и дверью | |
| 3 | Перегородка | |
| 4 | Линейный размер | |
| 5 | Лестница | |
| 6 | Номер квартиры (помещения) | |

Масштаб 1:200

План этажа (части этажа)

подвальный Этаж

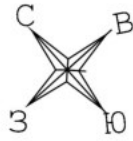

Секция 4



Условные обозначения

| № п/п | Наименование условного знака | Изображение |
|-------|---|-------------|
| 1 | Часть границы вновь образованного помещения | |
| 2 | Стена с окном и дверью | |
| 3 | Перегорodka | |
| 4 | Линейный размер | |
| 5 | Лестница | |
| 6 | Номер квартиры (помещения) | |

Масштаб 1:200

План этажа (части этажа)

подвальный Этаж

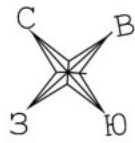

Секция 4



Условные обозначения

| № п/п | Наименование условного знака | Изображение |
|-------|---|-------------|
| 1 | Часть границы вновь образованного помещения | |
| 2 | Стена с окном и дверью | |
| 3 | Перегорodka | |
| 4 | Линейный размер | |
| 5 | Лестница | |
| 6 | Номер квартиры (помещения) | |

Масштаб 1:200

План этажа (части этажа)

подвальный Этаж

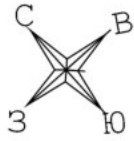

Секция 4



Условные обозначения

| № п/п | Наименование условного знака | Изображение |
|-------|---|-------------|
| 1 | Часть границы вновь образованного помещения | — |
| 2 | Стена с окном и дверью | |
| 3 | Перегорodka | — |
| 4 | Линейный размер | 3.20 |
| 5 | Лестница | |
| 6 | Номер квартиры (помещения) | 8 |

Масштаб 1:200

План этажа (части этажа)

подвальный Этаж

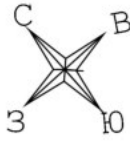

Секция 4



Условные обозначения

| № п/п | Наименование условного знака | Изображение |
|-------|---|-------------|
| 1 | Часть границы вновь образованного помещения | |
| 2 | Стена с окном и дверью | |
| 3 | Перегородка | |
| 4 | Линейный размер | 3.20 |
| 5 | Лестница | |
| 6 | Номер квартиры (помещения) | 8 |

Масштаб 1:200

План этажа (части этажа)

подвальный Этаж

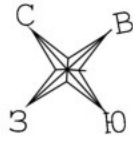

Секция 4



Условные обозначения

| № п/п | Наименование условного знака | Изображение |
|-------|---|-------------|
| 1 | Часть границы вновь образованного помещения | |
| 2 | Стена с окном и дверью | |
| 3 | Перегородка | |
| 4 | Линейный размер | |
| 5 | Лестница | |
| 6 | Номер квартиры (помещения) | 8 |

Масштаб 1:200

План этажа (части этажа)

подвальный Этаж

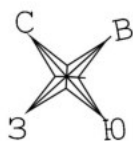

Секция 4



Условные обозначения

| № п/п | Наименование условного знака | Изображение |
|-------|---|-------------|
| 1 | Часть границы вновь образованного помещения | — |
| 2 | Стена с окном и дверью | |
| 3 | Перегородка | |
| 4 | Линейный размер | 3.20 |
| 5 | Лестница | |
| 6 | Номер квартиры (помещения) | 8 |

Масштаб 1:200

План этажа (части этажа)

подвальный Этаж

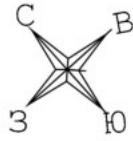

Секция 4



Условные обозначения

| № п/п | Наименование условного знака | Изображение |
|-------|---|-------------|
| 1 | Часть границы вновь образованного помещения | |
| 2 | Стена с окном и дверью | |
| 3 | Перегородка | |
| 4 | Линейный размер | 3.20 |
| 5 | Лестница | |
| 6 | Номер квартиры (помещения) | 8 |

Масштаб 1:200

План этажа (части этажа)

подвальный Этаж

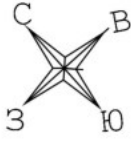

Секция 4

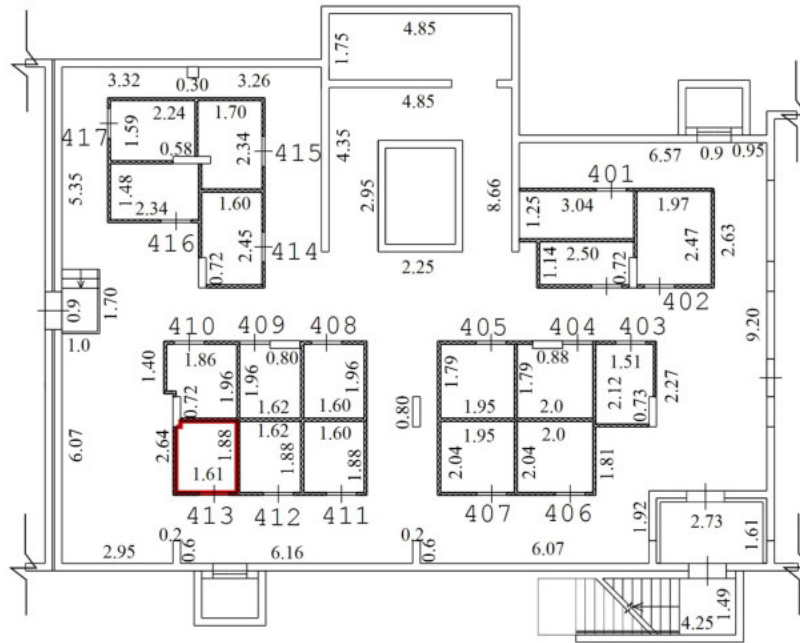

Условные обозначения

| № п/п | Наименование условного знака | Изображение |
|-------|---|-------------|
| 1 | Часть границы вновь образованного помещения | |
| 2 | Стена с окном и дверью | |
| 3 | Перегородка | |
| 4 | Линейный размер | |
| 5 | Лестница | |
| 6 | Номер квартиры (помещения) | 8 |

Масштаб 1:200

План этажа (части этажа)

подвальный Этаж

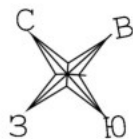

Секция 4



Условные обозначения

| № п/п | Наименование условного знака | Изображение |
|-------|---|-------------|
| 1 | Часть границы вновь образованного помещения | — |
| 2 | Стена с окном и дверью | |
| 3 | Перегородка | — |
| 4 | Линейный размер | 3.20 |
| 5 | Лестница | |
| 6 | Номер квартиры (помещения) | 8 |

Масштаб 1:200

План этажа (части этажа)

подвальный Этаж

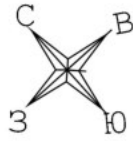

Секция 4



Условные обозначения

| № п/п | Наименование условного знака | Изображение |
|-------|---|-------------|
| 1 | Часть границы вновь образованного помещения | |
| 2 | Стена с окном и дверью | |
| 3 | Перегорodka | |
| 4 | Линейный размер | |
| 5 | Лестница | |
| 6 | Номер квартиры (помещения) | 8 |

Масштаб 1:200

План этажа (части этажа)

подвальный Этаж

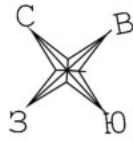

Секция 4

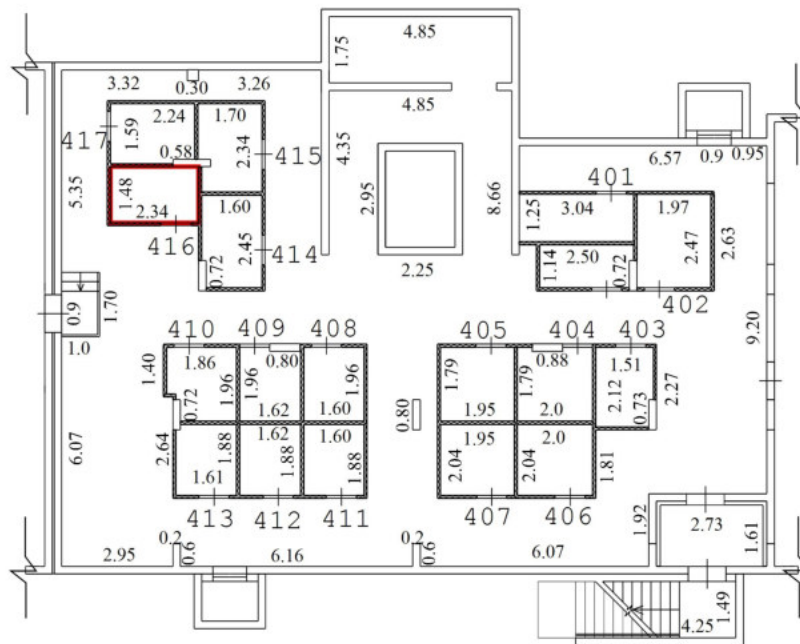

Условные обозначения

| № п/п | Наименование условного знака | Изображение |
|-------|---|-------------|
| 1 | Часть границы вновь образованного помещения | |
| 2 | Стена с окном и дверью | |
| 3 | Перегорodka | |
| 4 | Линейный размер | |
| 5 | Лестница | |
| 6 | Номер квартиры (помещения) | |

Масштаб 1:200

План этажа (части этажа)

подвальный Этаж

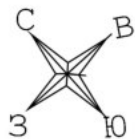

Секция 4

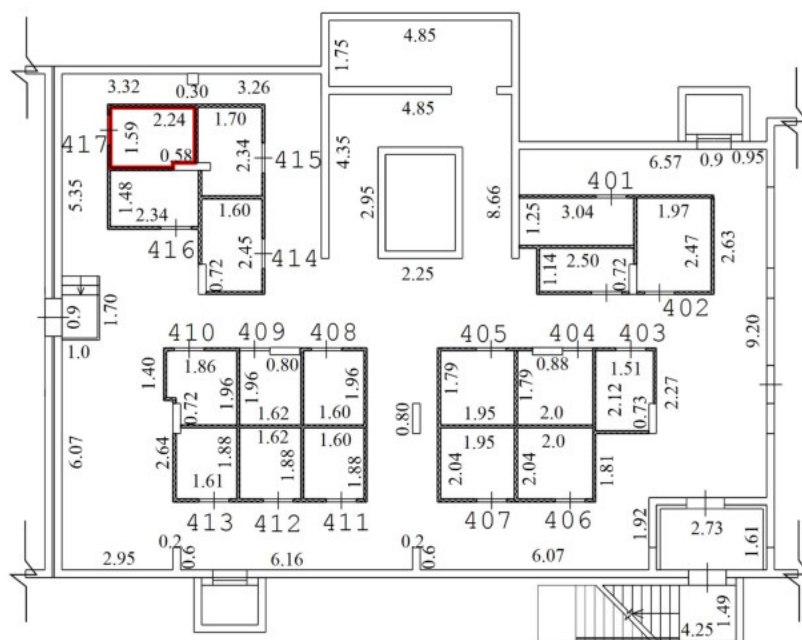

Условные обозначения

| № п/п | Наименование условного знака | Изображение |
|-------|---|-------------|
| 1 | Часть границы вновь образованного помещения | — |
| 2 | Стена с окном и дверью | |
| 3 | Перегородка | |
| 4 | Линейный размер | 3.20 |
| 5 | Лестница | |
| 6 | Номер квартиры (помещения) | 8 |

Масштаб 1:200

План этажа (части этажа)

подвальный Этаж

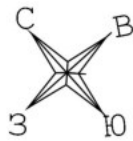

Секция 5

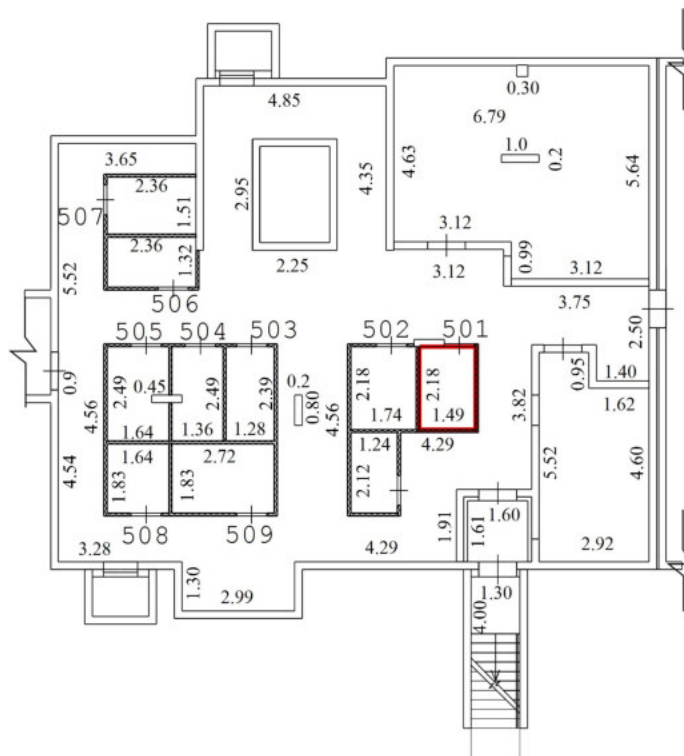

Условные обозначения

| № п/п | Наименование условного знака | Изображение |
|-------|---|-------------|
| 1 | Часть границы вновь образованного помещения | |
| 2 | Стена с окном и дверью | |
| 3 | Перегородка | |
| 4 | Линейный размер | |
| 5 | Лестница | |
| 6 | Номер квартиры (помещения) | |

Масштаб 1:200

План этажа (части этажа)

подвальный Этаж

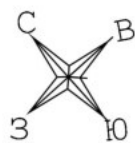

Секция 5

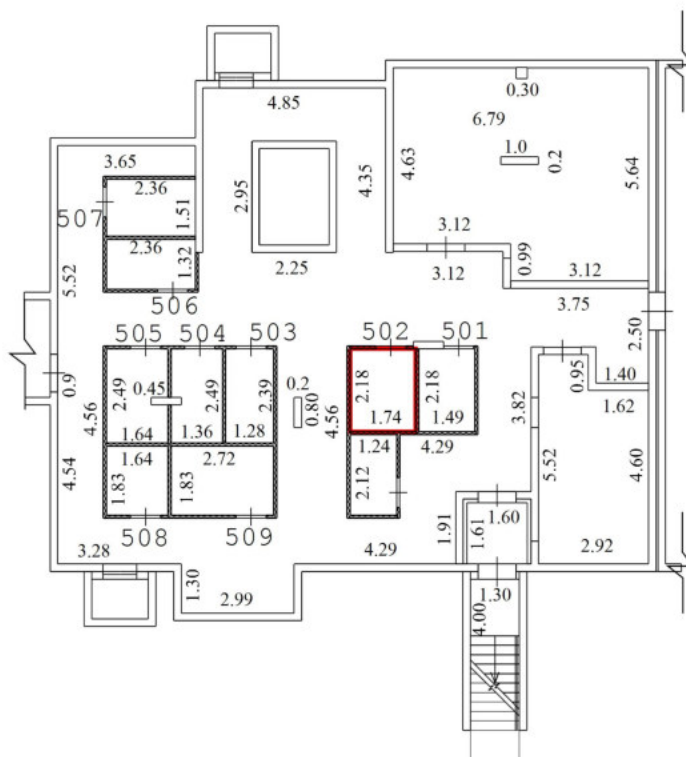

Условные обозначения

| № п/п | Наименование условного знака | Изображение |
|-------|---|-------------|
| 1 | Часть границы вновь образованного помещения | — |
| 2 | Стена с окном и дверью | |
| 3 | Перегородка | — |
| 4 | Линейный размер | 3.20 |
| 5 | Лестница | |
| 6 | Номер квартиры (помещения) | 8 |

Масштаб 1:200

План этажа (части этажа)

подвальный Этаж

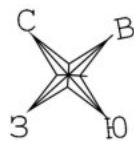

Секция 5

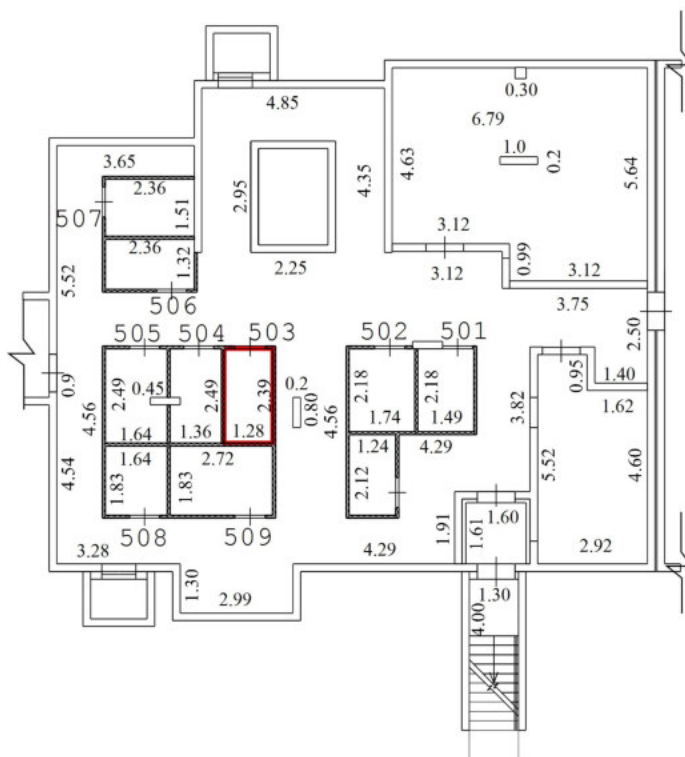

Условные обозначения

| № п/п | Наименование условного знака | Изображение |
|-------|---|-------------|
| 1 | Часть границы вновь образованного помещения | — |
| 2 | Стена с окном и дверью | |
| 3 | Перегородка | — |
| 4 | Линейный размер | 3.20 |
| 5 | Лестница | |
| 6 | Номер квартиры (помещения) | 8 |

Масштаб 1:200

План этажа (части этажа)

подвальный Этаж

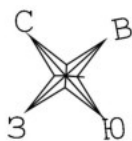

Секция 5

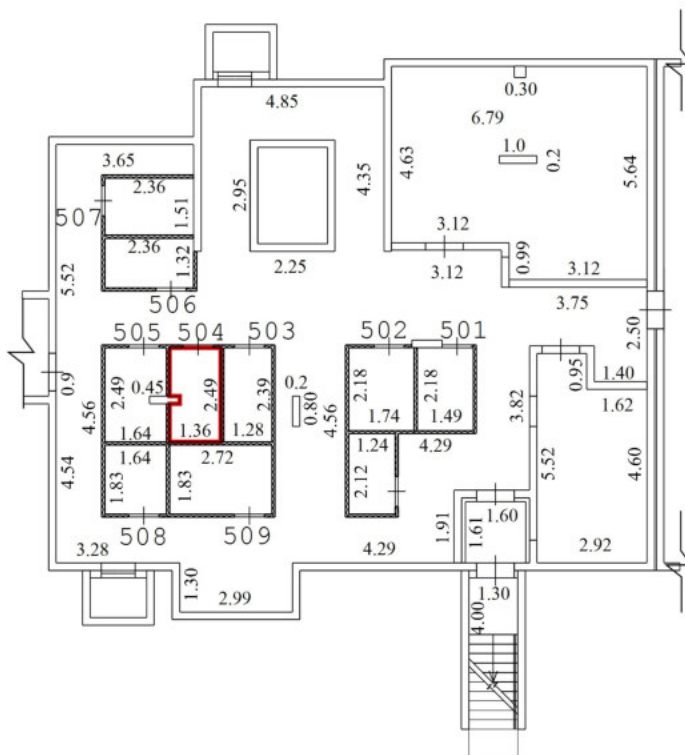

Условные обозначения

| № п/п | Наименование условного знака | Изображение |
|-------|---|-------------|
| 1 | Часть границы вновь образованного помещения | — |
| 2 | Стена с окном и дверью | |
| 3 | Перегородка | |
| 4 | Линейный размер | 3.20 |
| 5 | Лестница | |
| 6 | Номер квартиры (помещения) | 8 |

Масштаб 1:200

План этажа (части этажа)

подвальный Этаж

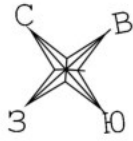

Секция 5

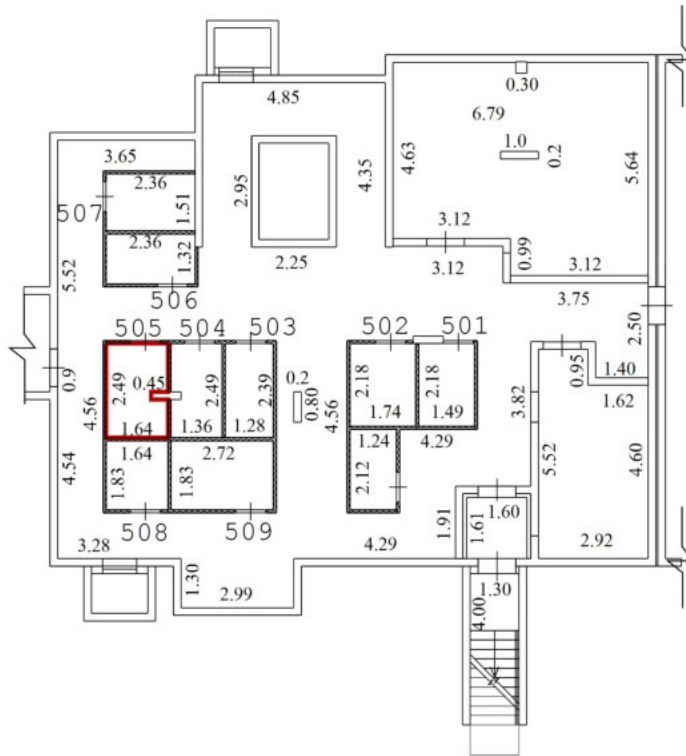

Условные обозначения

| № п/п | Наименование условного знака | Изображение |
|-------|---|-------------|
| 1 | Часть границы вновь образованного помещения | |
| 2 | Стена с окном и дверью | |
| 3 | Перегородка | |
| 4 | Линейный размер | |
| 5 | Лестница | |
| 6 | Номер квартиры (помещения) | |

Масштаб 1:200

План этажа (части этажа)

подвальный Этаж

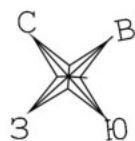

Секция 5

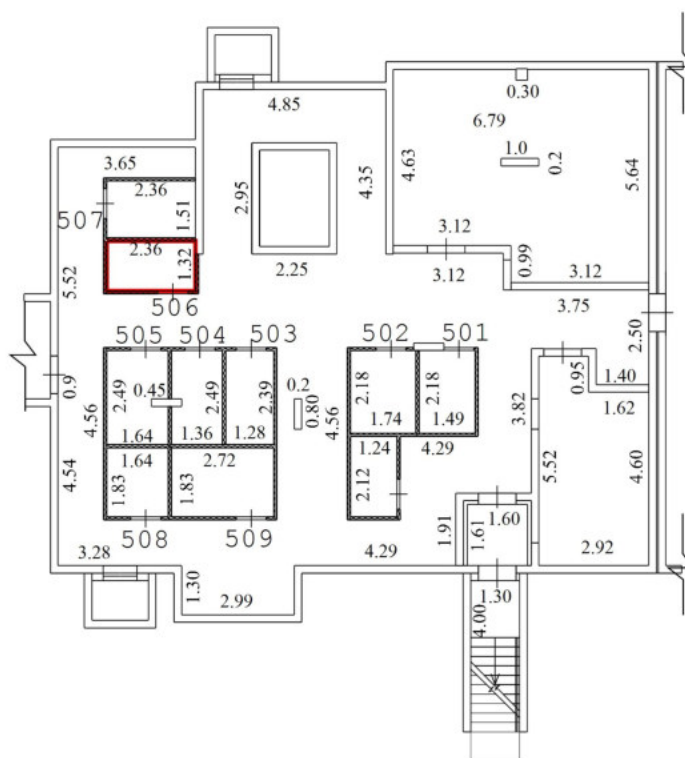

Условные обозначения

| № п/п | Наименование условного знака | Изображение |
|-------|---|-------------|
| 1 | Часть границы вновь образованного помещения | — |
| 2 | Стена с окном и дверью | |
| 3 | Перегородка | — |
| 4 | Линейный размер | 3.20 |
| 5 | Лестница | |
| 6 | Номер квартиры (помещения) | 8 |

Масштаб 1:200

План этажа (части этажа)

подвальный Этаж

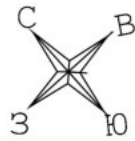

Секция 5

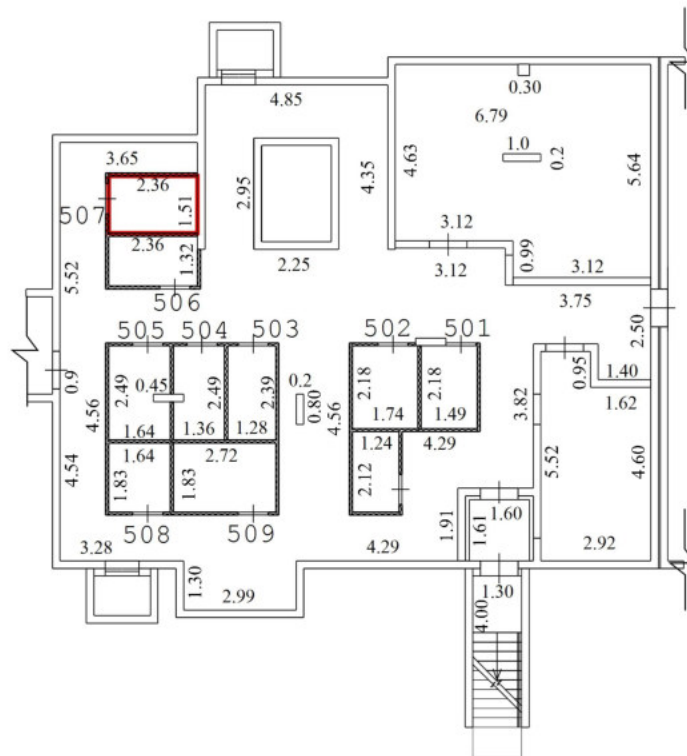

Условные обозначения

| № п/п | Наименование условного знака | Изображение |
|-------|---|-------------|
| 1 | Часть границы вновь образованного помещения | |
| 2 | Стена с окном и дверью | |
| 3 | Перегородка | |
| 4 | Линейный размер | |
| 5 | Лестница | |
| 6 | Номер квартиры (помещения) | |

Масштаб 1:200

План этажа (части этажа)

подвальный Этаж

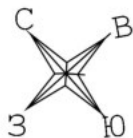

Секция 5

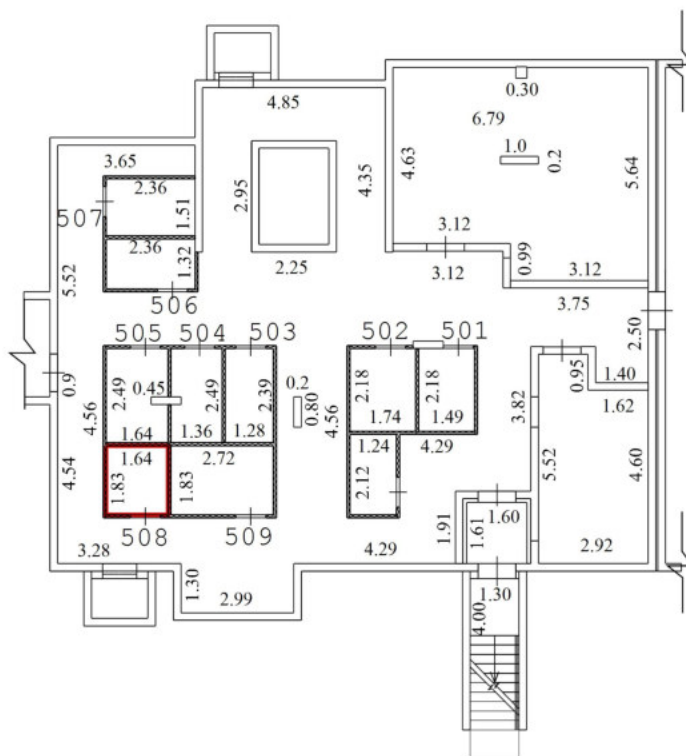

Условные обозначения

| № п/п | Наименование условного знака | Изображение |
|-------|---|-------------|
| 1 | Часть границы вновь образованного помещения | — |
| 2 | Стена с окном и дверью | |
| 3 | Перегородка | — |
| 4 | Линейный размер | 3.20 |
| 5 | Лестница | |
| 6 | Номер квартиры (помещения) | 8 |

Масштаб 1:200

План этажа (части этажа)

подвальный Этаж

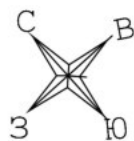

Секция 5

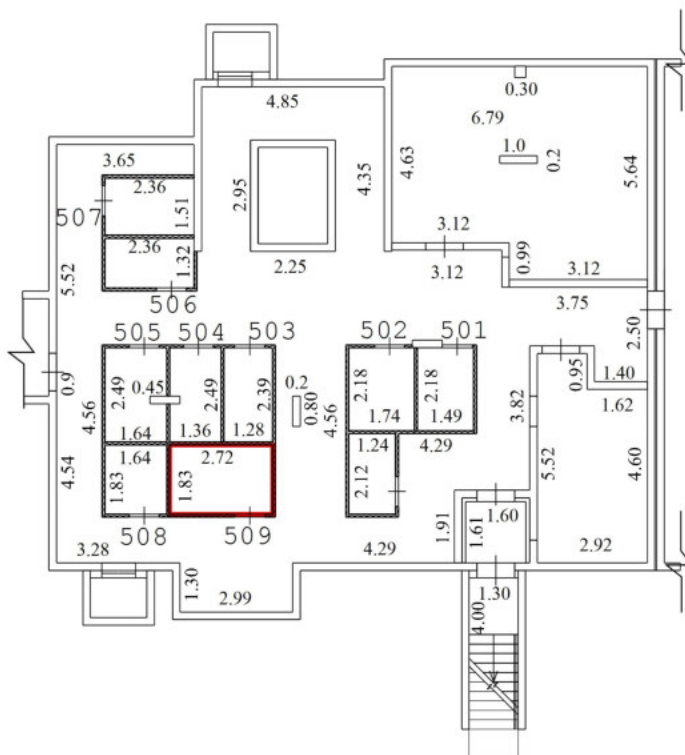

Условные обозначения

| № п/п | Наименование условного знака | Изображение |
|-------|---|-------------|
| 1 | Часть границы вновь образованного помещения | — |
| 2 | Стена с окном и дверью | |
| 3 | Перегородка | |
| 4 | Линейный размер | 3.20 |
| 5 | Лестница | |
| 6 | Номер квартиры (помещения) | 8 |

Масштаб 1:200

План этажа (части этажа)

подвальный Этаж

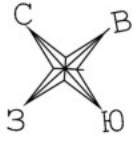

Секция 6

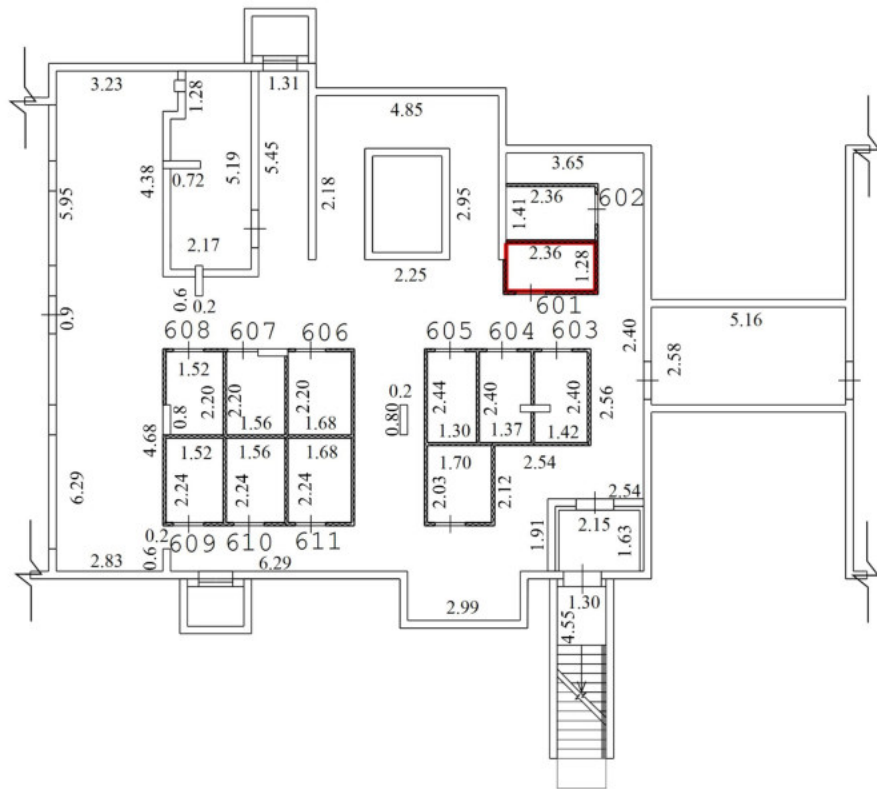

Условные обозначения

| № п/п | Наименование условного знака | Изображение |
|-------|---|-------------|
| 1 | Часть границы вновь образованного помещения | |
| 2 | Стена с окном и дверью | |
| 3 | Перегородка | |
| 4 | Линейный размер | |
| 5 | Лестница | |
| 6 | Номер квартиры (помещения) | |

Масштаб 1:200

План этажа (части этажа)

подвальный Этаж

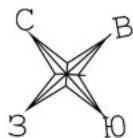

Секция 6

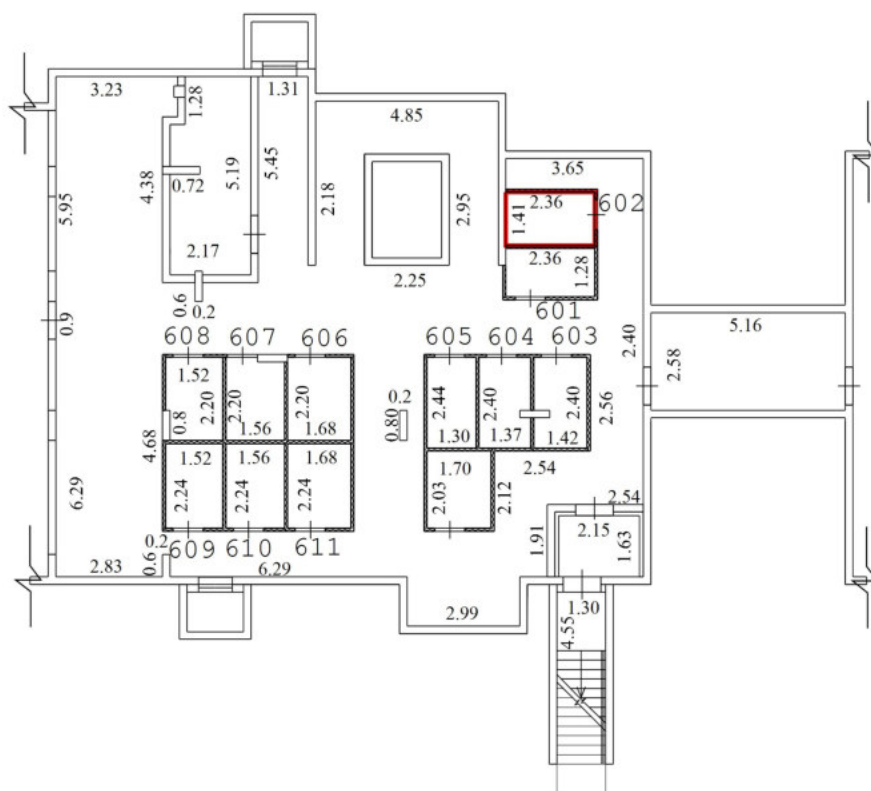

Условные обозначения

| № п/п | Наименование условного знака | Изображение |
|-------|---|-------------|
| 1 | Часть границы вновь образованного помещения | |
| 2 | Стена с окном и дверью | |
| 3 | Перегородка | |
| 4 | Линейный размер | 3.20 |
| 5 | Лестница | |
| 6 | Номер квартиры (помещения) | 8 |

Масштаб 1:200

План этажа (части этажа)

подвальный Этаж

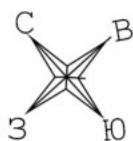

Секция 6

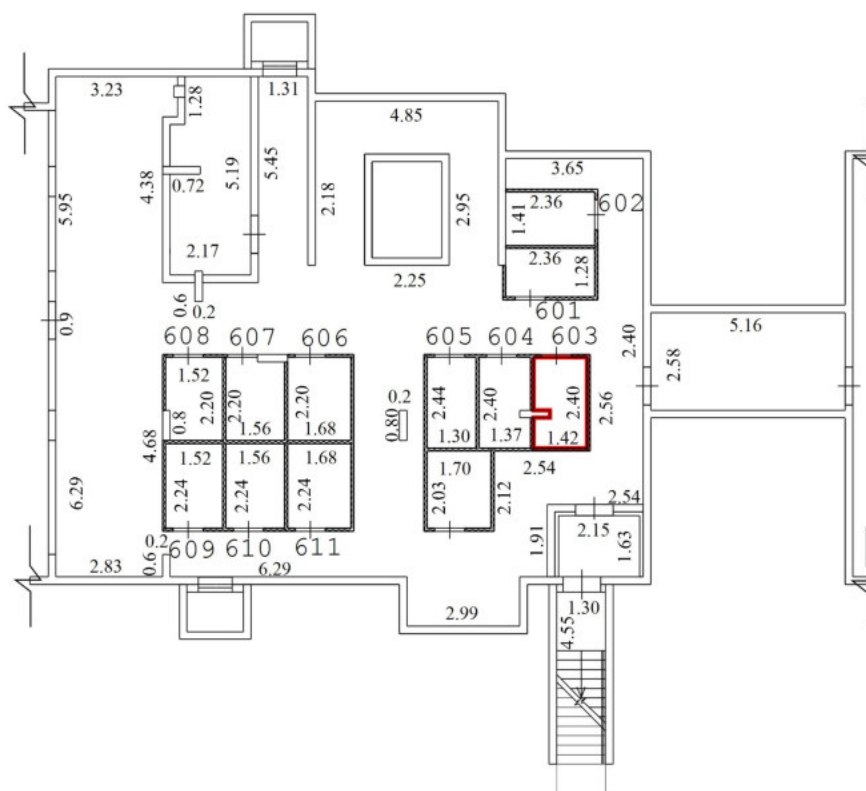

Условные обозначения

| № п/п | Наименование условного знака | Изображение |
|-------|---|-------------|
| 1 | Часть границы вновь образованного помещения | — |
| 2 | Стена с окном и дверью | □ |
| 3 | Перегорodka | — |
| 4 | Линейный размер | 3.20 |
| 5 | Лестница | |
| 6 | Номер квартиры (помещения) | 8 |

Масштаб 1:200

План этажа (части этажа)

подвальный Этаж

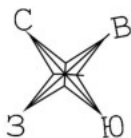

Секция 6

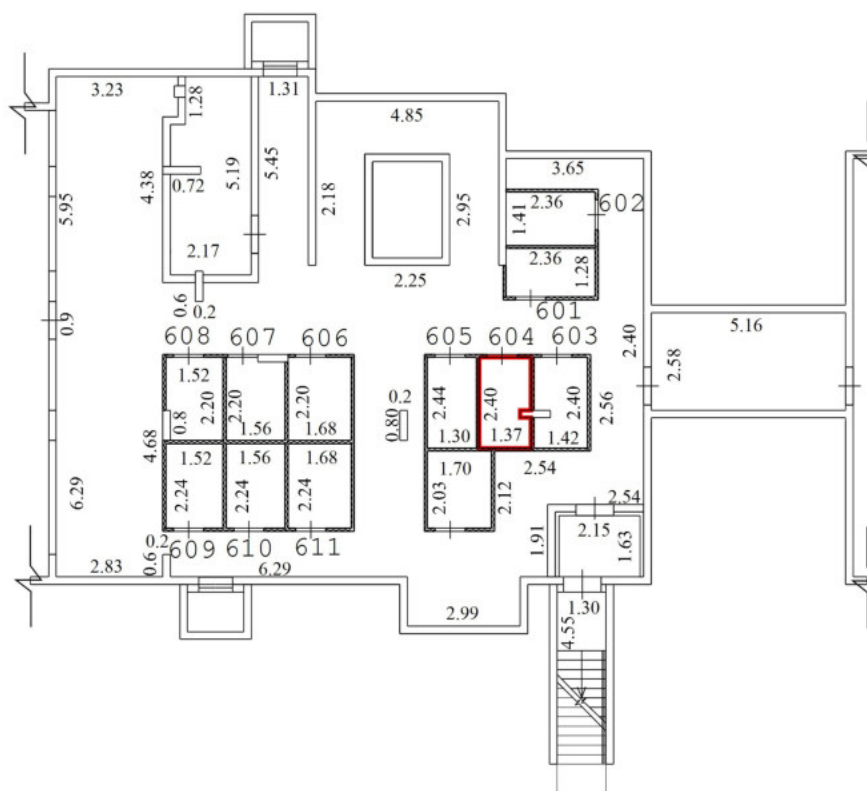

Условные обозначения

| № п/п | Наименование условного знака | Изображение |
|-------|---|-------------|
| 1 | Часть границы вновь образованного помещения | |
| 2 | Стена с окном и дверью | |
| 3 | Перегорodka | |
| 4 | Линейный размер | |
| 5 | Лестница | |
| 6 | Номер квартиры (помещения) | |

Масштаб 1:200

План этажа (части этажа)

подвальный Этаж

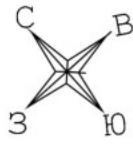

Секция 6

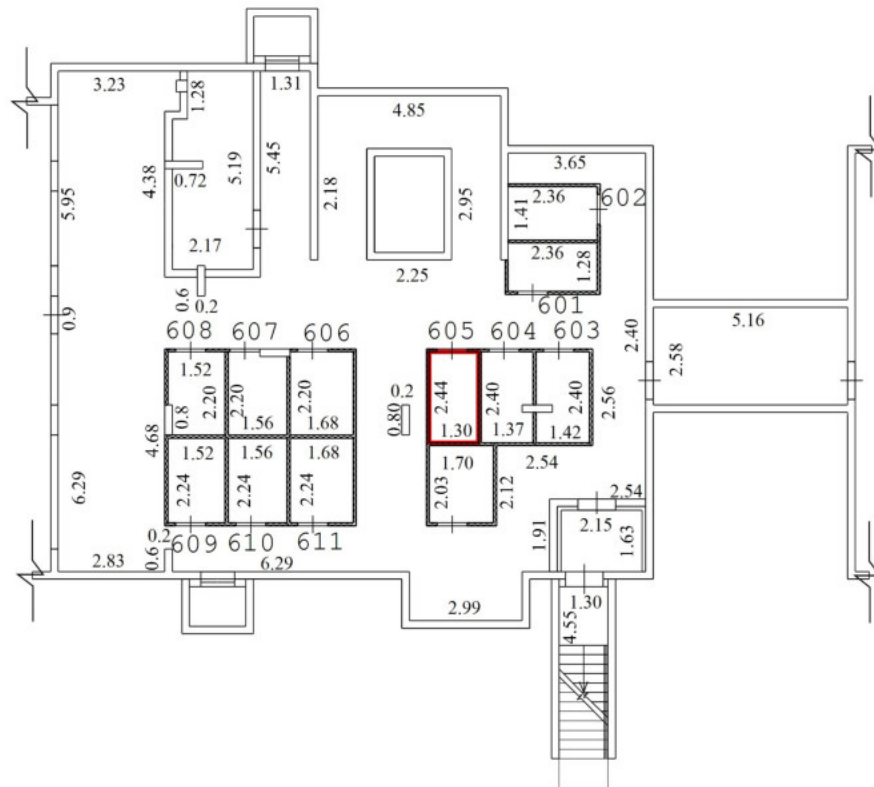

Условные обозначения

| № п/п | Наименование условного знака | Изображение |
|-------|---|-------------|
| 1 | Часть границы вновь образованного помещения | — |
| 2 | Стена с окном и дверью | |
| 3 | Перегородка | |
| 4 | Линейный размер | 3.20 |
| 5 | Лестница | |
| 6 | Номер квартиры (помещения) | 8 |

Масштаб 1:200

План этажа (части этажа)

подвальный Этаж

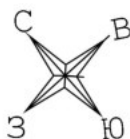

Секция 6

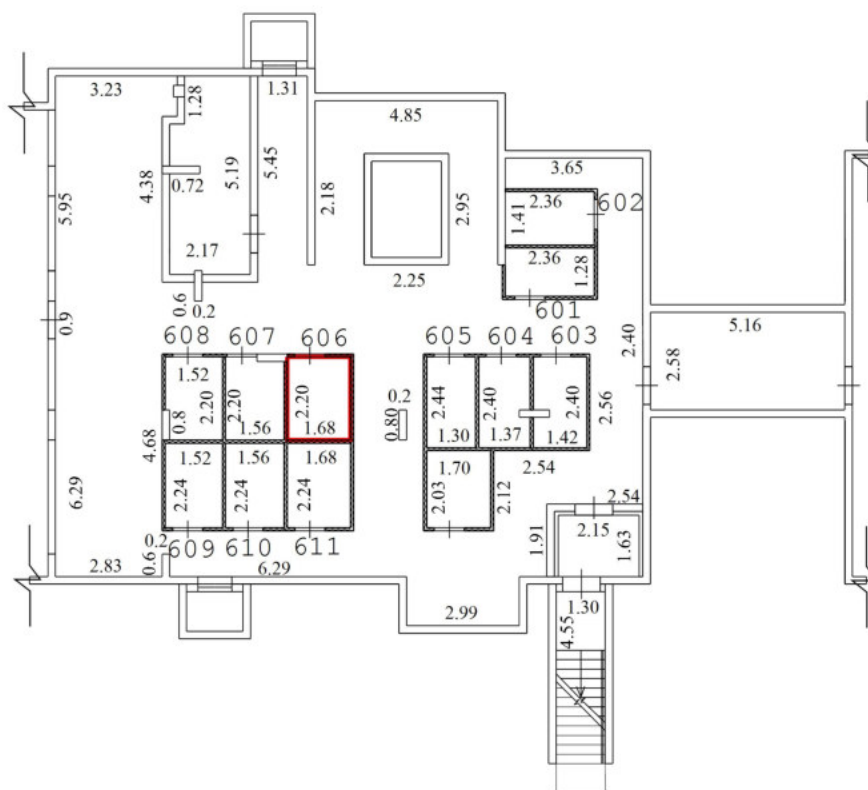

Условные обозначения

| № п/п | Наименование условного знака | Изображение |
|-------|---|-------------|
| 1 | Часть границы вновь образованного помещения | |
| 2 | Стена с окном и дверью | |
| 3 | Перегородка | |
| 4 | Линейный размер | 3.20 |
| 5 | Лестница | |
| 6 | Номер квартиры (помещения) | 8 |

Масштаб 1:200

План этажа (части этажа)

подвальный Этаж

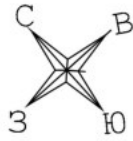

Секция 6

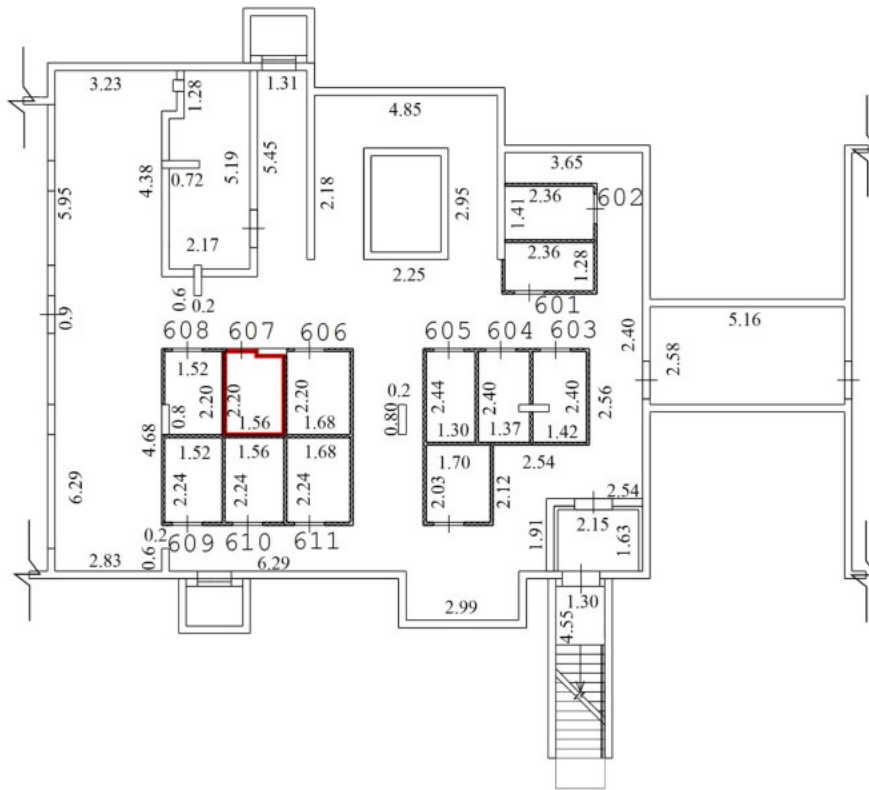

Условные обозначения

| № п/п | Наименование условного знака | Изображение |
|-------|---|-------------|
| 1 | Часть границы вновь образованного помещения | — |
| 2 | Стена с окном и дверью | |
| 3 | Перегорodka | |
| 4 | Линейный размер | 3.20 |
| 5 | Лестница | |
| 6 | Номер квартиры (помещения) | 8 |

Масштаб 1:200

План этажа (части этажа)

подвальный Этаж

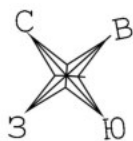

Секция 6

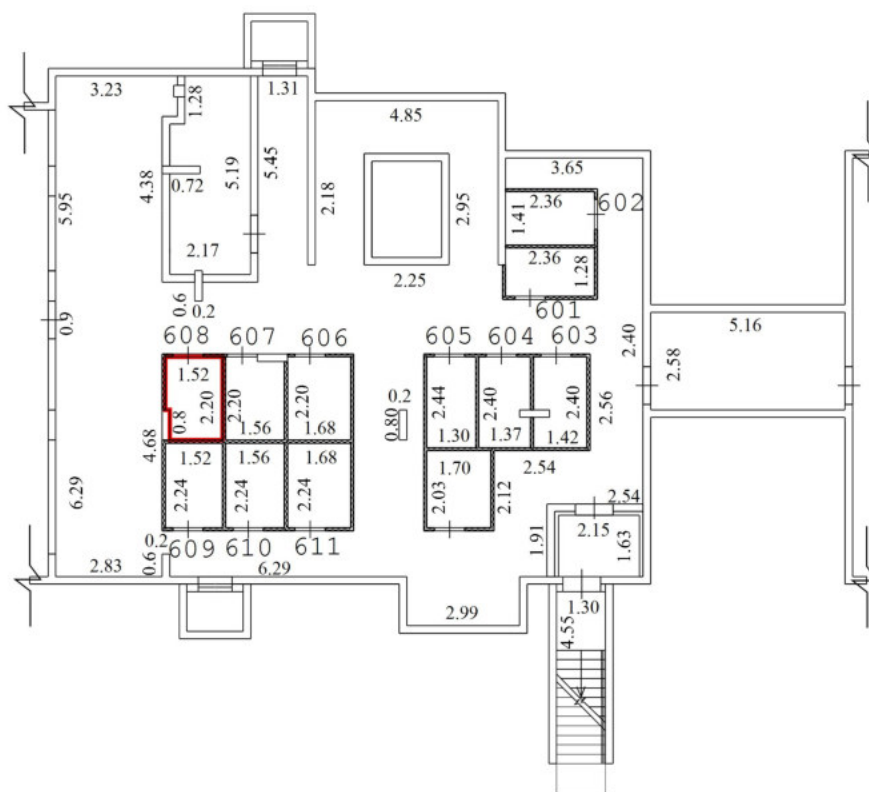

Условные обозначения

| № п/п | Наименование условного знака | Изображение |
|-------|---|-------------|
| 1 | Часть границы вновь образованного помещения | |
| 2 | Стена с окном и дверью | |
| 3 | Перегородка | |
| 4 | Линейный размер | 3.20 |
| 5 | Лестница | |
| 6 | Номер квартиры (помещения) | 8 |

Масштаб 1:200

План этажа (части этажа)

подвальный Этаж

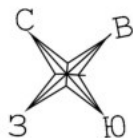

Секция 6

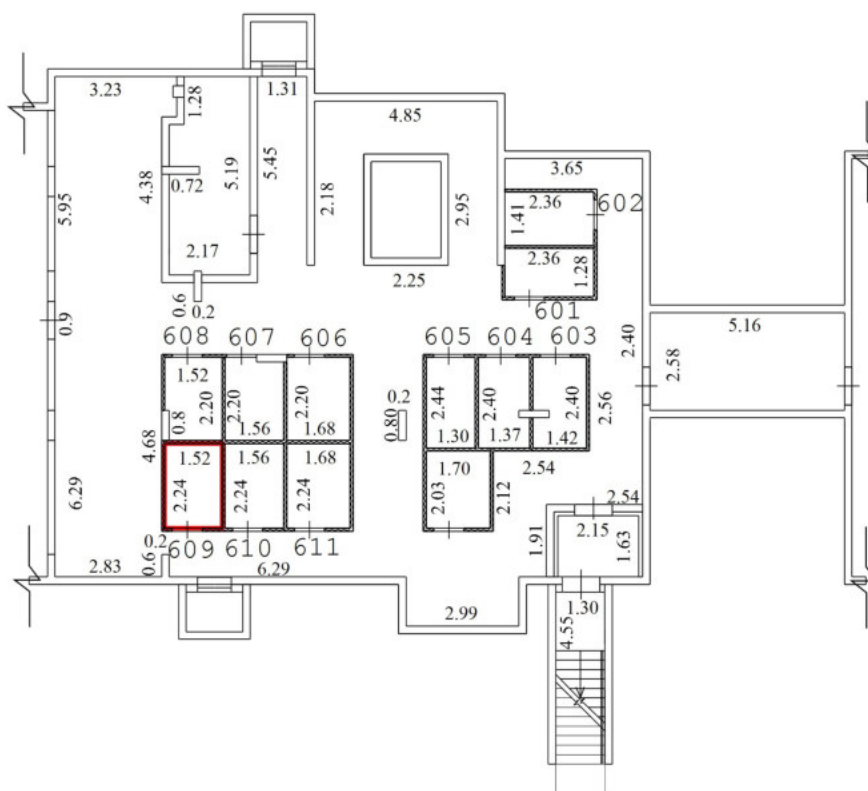

Условные обозначения

| № п/п | Наименование условного знака | Изображение |
|-------|---|-------------|
| 1 | Часть границы вновь образованного помещения | |
| 2 | Стена с окном и дверью | |
| 3 | Перегорodka | |
| 4 | Линейный размер | |
| 5 | Лестница | |
| 6 | Номер квартиры (помещения) | |

Масштаб 1:200

План этажа (части этажа)

подвальный Этаж

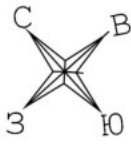

Секция 6

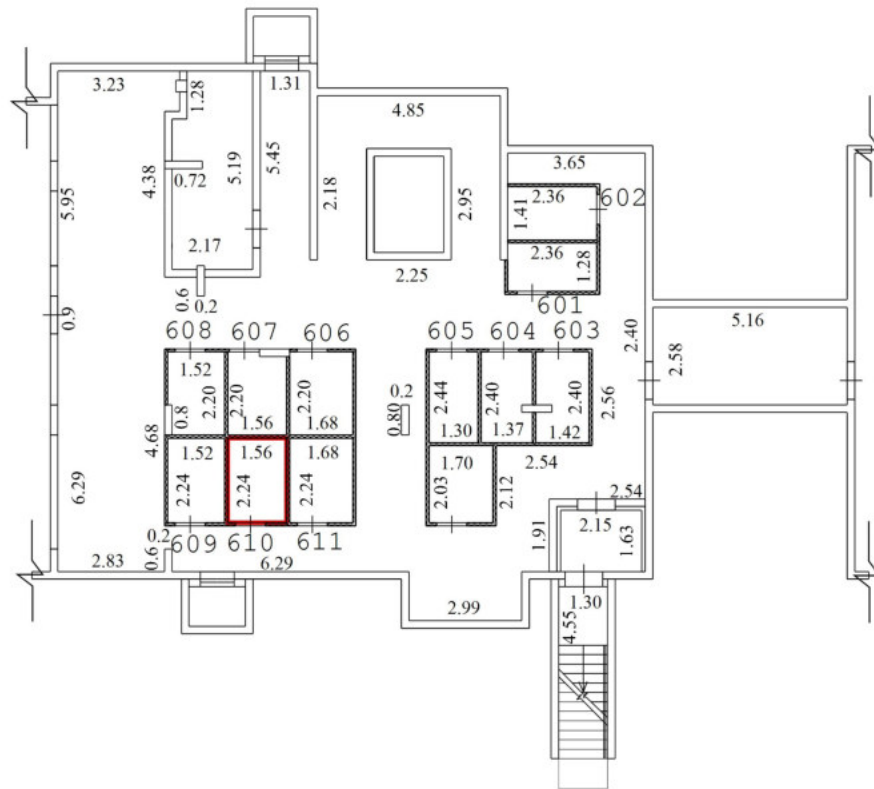

Условные обозначения

| № п/п | Наименование условного знака | Изображение |
|-------|---|-------------|
| 1 | Часть границы вновь образованного помещения | |
| 2 | Стена с окном и дверью | |
| 3 | Перегородка | |
| 4 | Линейный размер | |
| 5 | Лестница | |
| 6 | Номер квартиры (помещения) | |

Масштаб 1:200

План этажа (части этажа)

подвальный Этаж

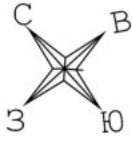

Секция 6

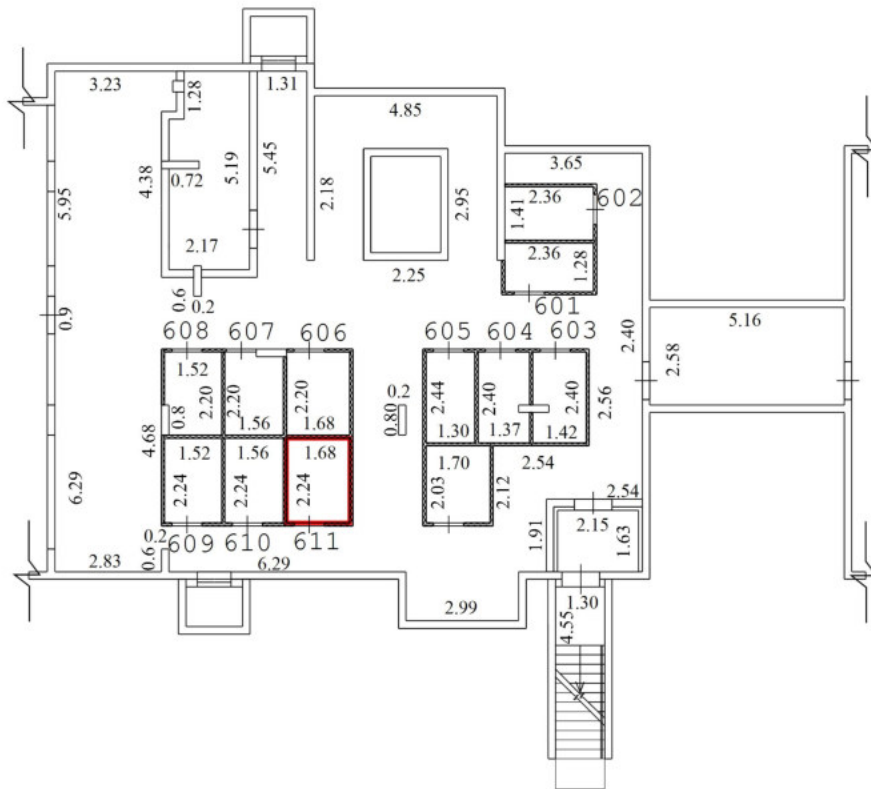

Условные обозначения

| № п/п | Наименование условного знака | Изображение |
|-------|---|-------------|
| 1 | Часть границы вновь образованного помещения | |
| 2 | Стена с окном и дверью | |
| 3 | Перегорodka | |
| 4 | Линейный размер | |
| 5 | Лестница | |
| 6 | Номер квартиры (помещения) | |

Масштаб 1:200

План этажа (части этажа)

подвальный Этаж

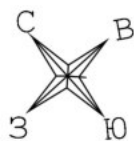

Секция 7

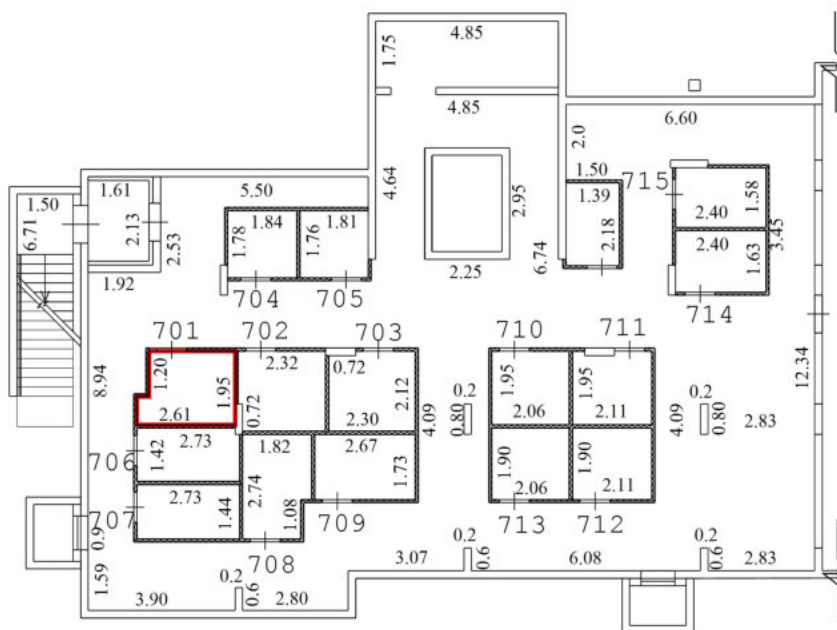

Условные обозначения

| № п/п | Наименование условного знака | Изображение |
|-------|---|-------------|
| 1 | Часть границы вновь образованного помещения | — |
| 2 | Стена с окном и дверью | |
| 3 | Перегородка | |
| 4 | Линейный размер | 3.20 |
| 5 | Лестница | |
| 6 | Номер квартиры (помещения) | 8 |

Масштаб 1:200

План этажа (части этажа)

подвальный Этаж

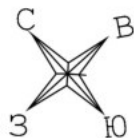

Секция 7

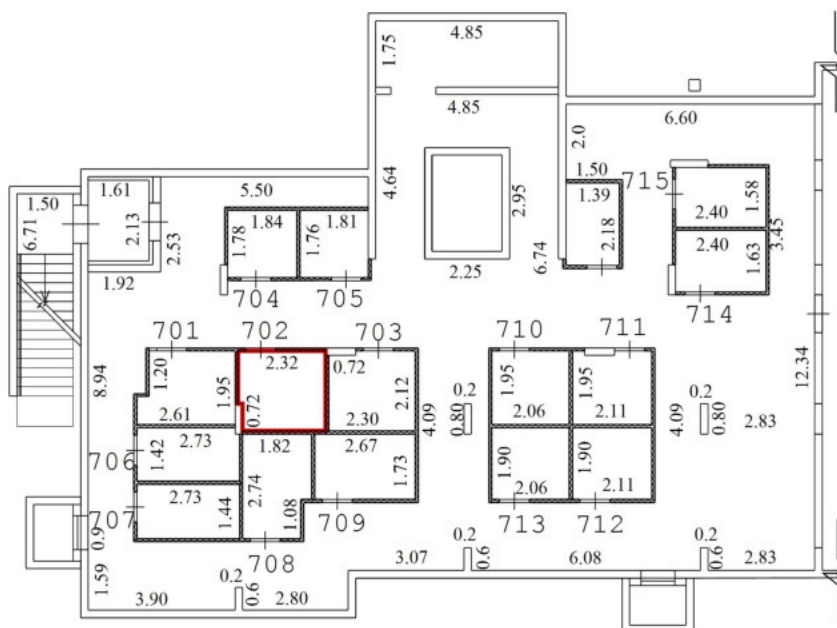

Условные обозначения

| № п/п | Наименование условного знака | Изображение |
|-------|---|-------------|
| 1 | Часть границы вновь образованного помещения | |
| 2 | Стена с окном и дверью | |
| 3 | Перегородка | |
| 4 | Линейный размер | 3.20 |
| 5 | Лестница | |
| 6 | Номер квартиры (помещения) | 8 |

Масштаб 1:200

План этажа (части этажа)

подвальный Этаж

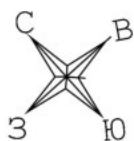

Секция 7

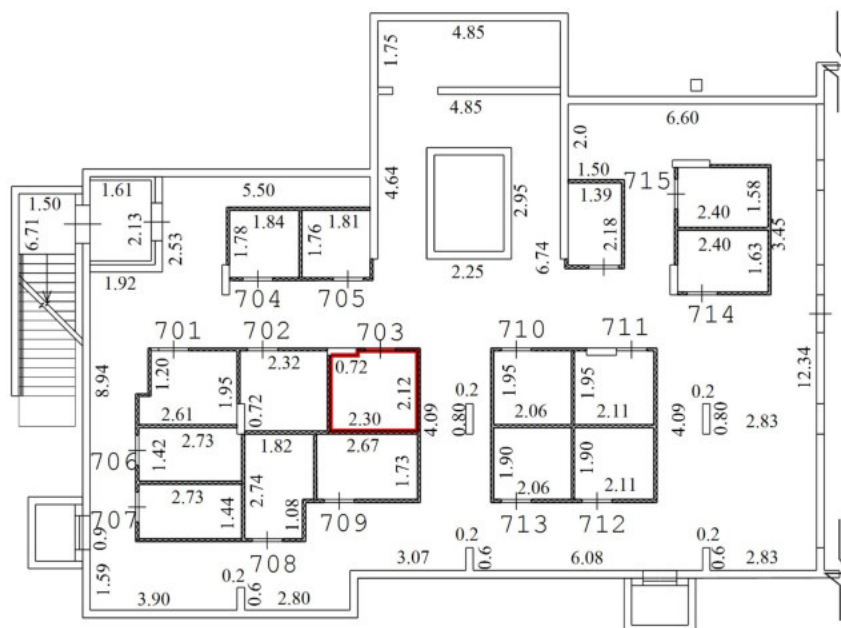

Условные обозначения

| № п/п | Наименование условного знака | Изображение |
|-------|---|-------------|
| 1 | Часть границы вновь образованного помещения | |
| 2 | Стена с окном и дверью | |
| 3 | Перегородка | |
| 4 | Линейный размер | |
| 5 | Лестница | |
| 6 | Номер квартиры (помещения) | |

Масштаб 1:200

План этажа (части этажа)

подвальный Этаж

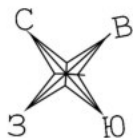

Секция 7

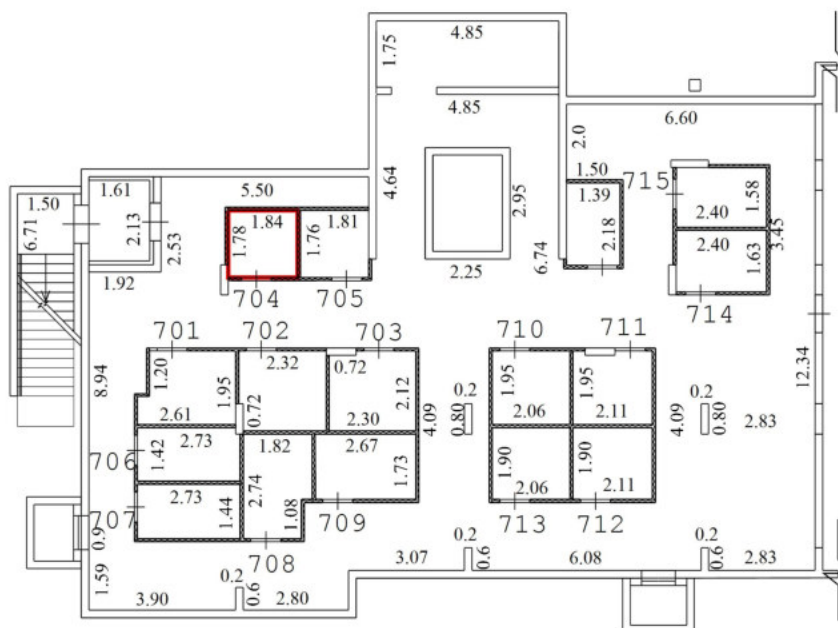

Условные обозначения

| № п/п | Наименование условного знака | Изображение |
|-------|---|-------------|
| 1 | Часть границы вновь образованного помещения | |
| 2 | Стена с окном и дверью | |
| 3 | Перегородка | |
| 4 | Линейный размер | 3.20 |
| 5 | Лестница | |
| 6 | Номер квартиры (помещения) | 8 |

Масштаб 1:200

План этажа (части этажа)

подвальный Этаж

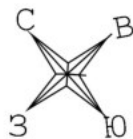

Секция 7

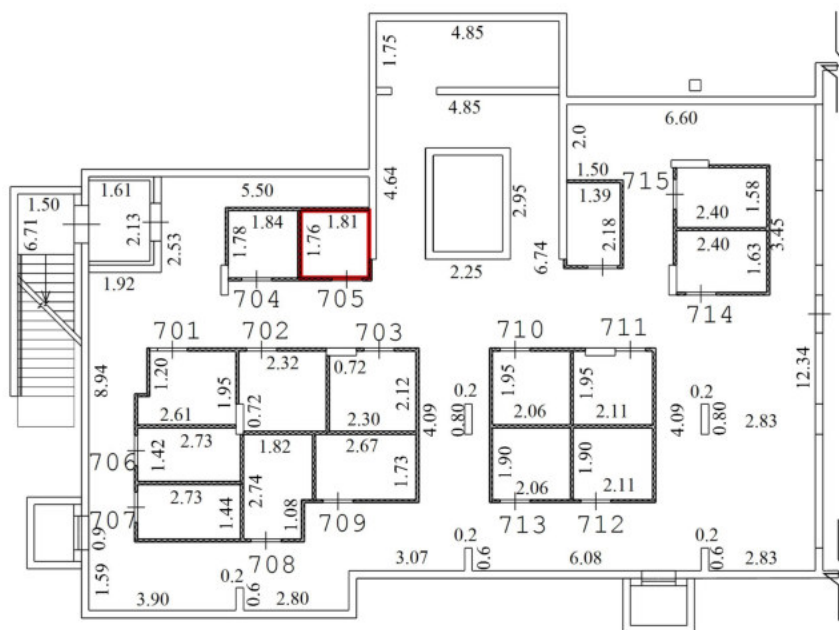

Условные обозначения

| № п/п | Наименование условного знака | Изображение |
|-------|---|-------------|
| 1 | Часть границы вновь образованного помещения | — |
| 2 | Стена с окном и дверью | |
| 3 | Перегородка | |
| 4 | Линейный размер | 3.20 |
| 5 | Лестница | |
| 6 | Номер квартиры (помещения) | 8 |

Масштаб 1:200

План этажа (части этажа)

подвальный Этаж

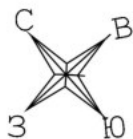

Секция 7

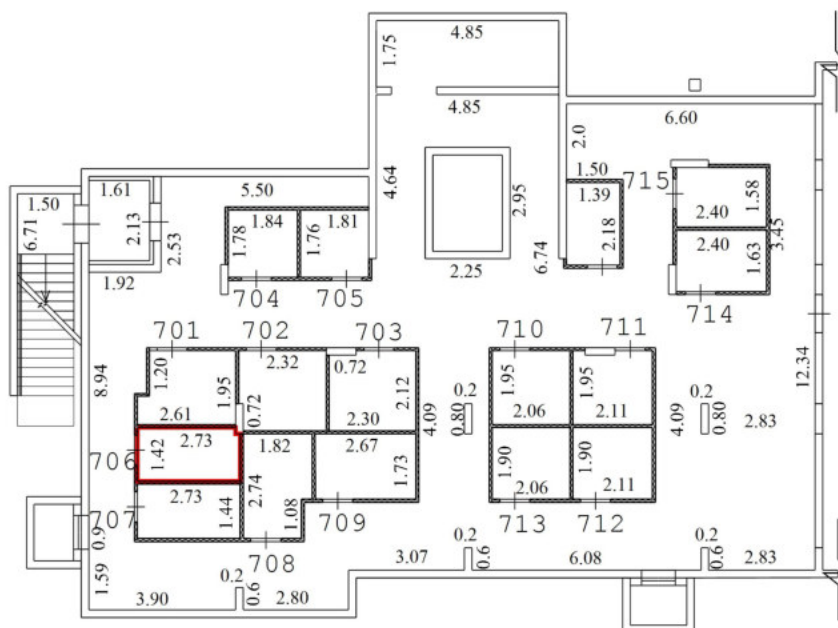

Условные обозначения

| № п/п | Наименование условного знака | Изображение |
|-------|---|-------------|
| 1 | Часть границы вновь образованного помещения | |
| 2 | Стена с окном и дверью | |
| 3 | Перегородка | |
| 4 | Линейный размер | |
| 5 | Лестница | |
| 6 | Номер квартиры (помещения) | |

Масштаб 1:200

План этажа (части этажа)

подвальный Этаж

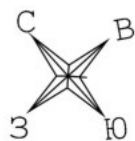

Секция 7

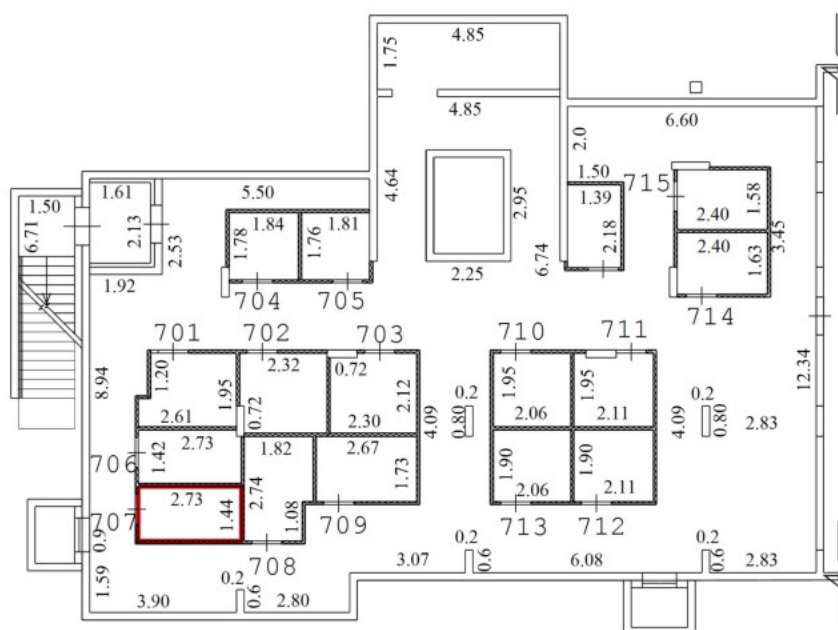

Условные обозначения

| № п/п | Наименование условного знака | Изображение |
|-------|---|-------------|
| 1 | Часть границы вновь образованного помещения | — |
| 2 | Стена с окном и дверью | |
| 3 | Перегородка | |
| 4 | Линейный размер | 3.20 |
| 5 | Лестница | |
| 6 | Номер квартиры (помещения) | 8 |

Масштаб 1:200

План этажа (части этажа)

подвальный Этаж

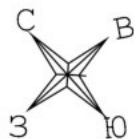

Секция 7



Условные обозначения

| № п/п | Наименование условного знака | Изображение |
|-------|---|-------------|
| 1 | Часть границы вновь образованного помещения | |
| 2 | Стена с окном и дверью | |
| 3 | Перегорodka | |
| 4 | Линейный размер | |
| 5 | Лестница | |
| 6 | Номер квартиры (помещения) | |

Масштаб 1:200

План этажа (части этажа)

подвальный Этаж

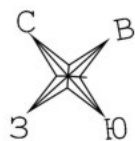

Секция 7

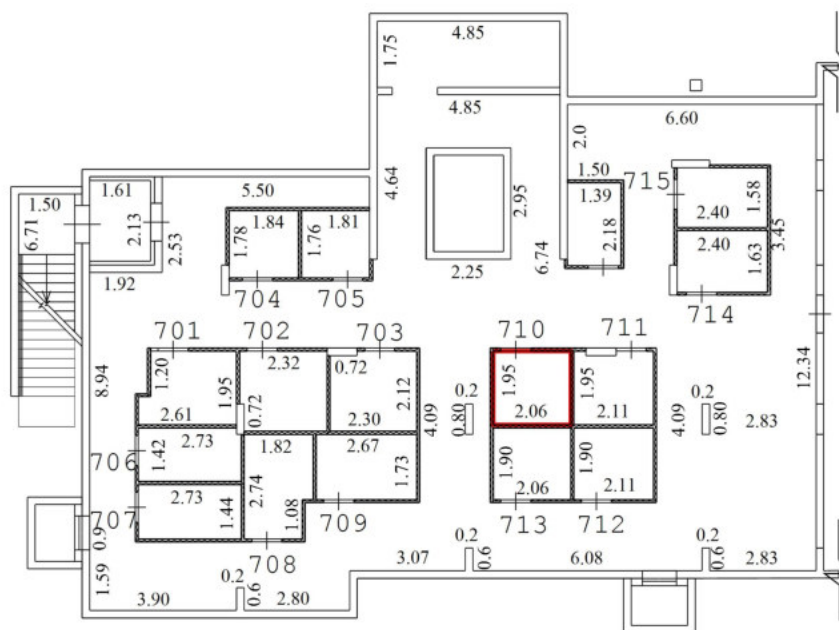

Условные обозначения

| № п/п | Наименование условного знака | Изображение |
|-------|---|-------------|
| 1 | Часть границы вновь образованного помещения | |
| 2 | Стена с окном и дверью | |
| 3 | Перегородка | |
| 4 | Линейный размер | |
| 5 | Лестница | |
| 6 | Номер квартиры (помещения) | |

Масштаб 1:200

План этажа (части этажа)

подвальный Этаж

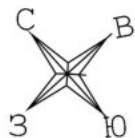

Секция 7

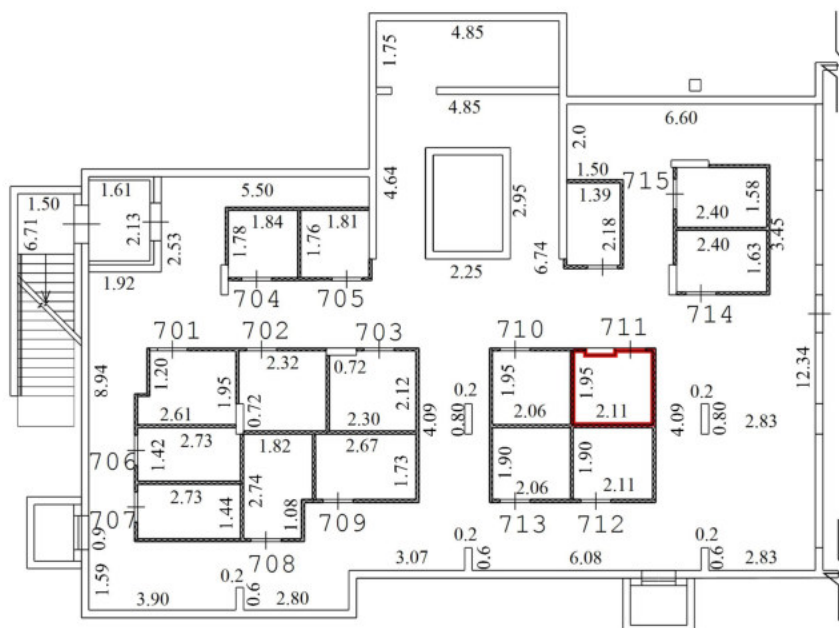

Условные обозначения

| № п/п | Наименование условного знака | Изображение |
|-------|---|-------------|
| 1 | Часть границы вновь образованного помещения | — |
| 2 | Стена с окном и дверью | |
| 3 | Перегородка | — |
| 4 | Линейный размер | 3.20 |
| 5 | Лестница | |
| 6 | Номер квартиры (помещения) | 8 |

Масштаб 1:200

План этажа (части этажа)

подвальный Этаж

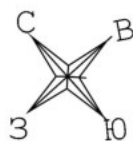

Секция 7

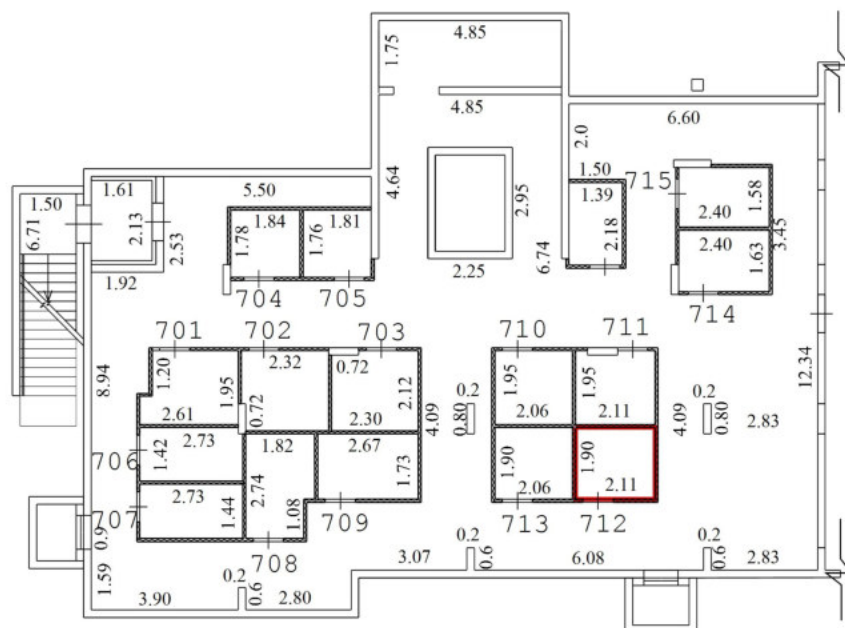

Условные обозначения

| № п/п | Наименование условного знака | Изображение |
|-------|---|-------------|
| 1 | Часть границы вновь образованного помещения | |
| 2 | Стена с окном и дверью | |
| 3 | Перегородка | |
| 4 | Линейный размер | |
| 5 | Лестница | |
| 6 | Номер квартиры (помещения) | |

Масштаб 1:200

План этажа (части этажа)

подвальный Этаж

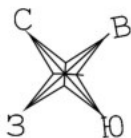

Секция 7

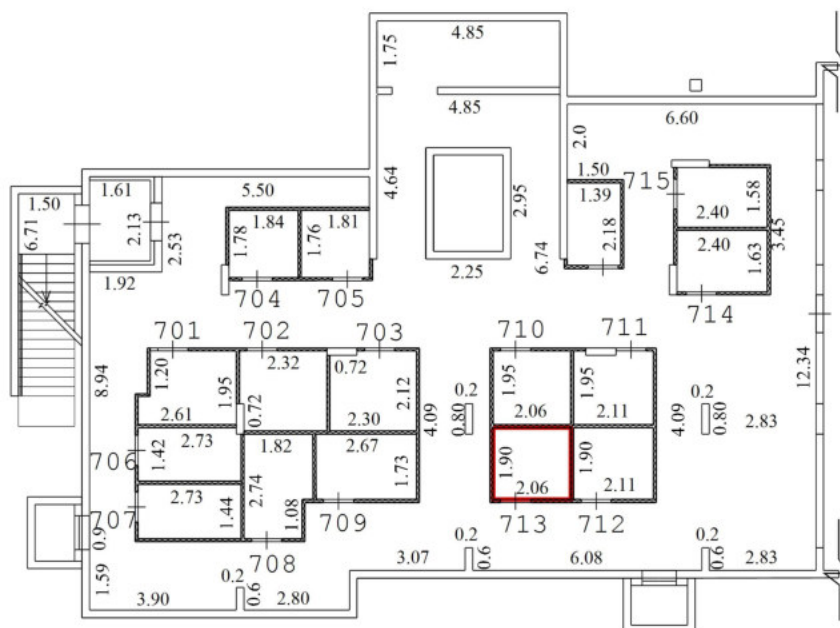

Условные обозначения

| № п/п | Наименование условного знака | Изображение |
|-------|---|--|
| 1 | Часть границы вновь образованного помещения | — |
| 2 | Стена с окном и дверью | ▬ |
| 3 | Перегородка | ▬ |
| 4 | Линейный размер | 3.20 |
| 5 | Лестница |  |
| 6 | Номер квартиры (помещения) | 8 |

Масштаб 1:200

План этажа (части этажа)

подвальный Этаж

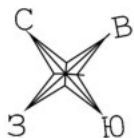

Секция 7

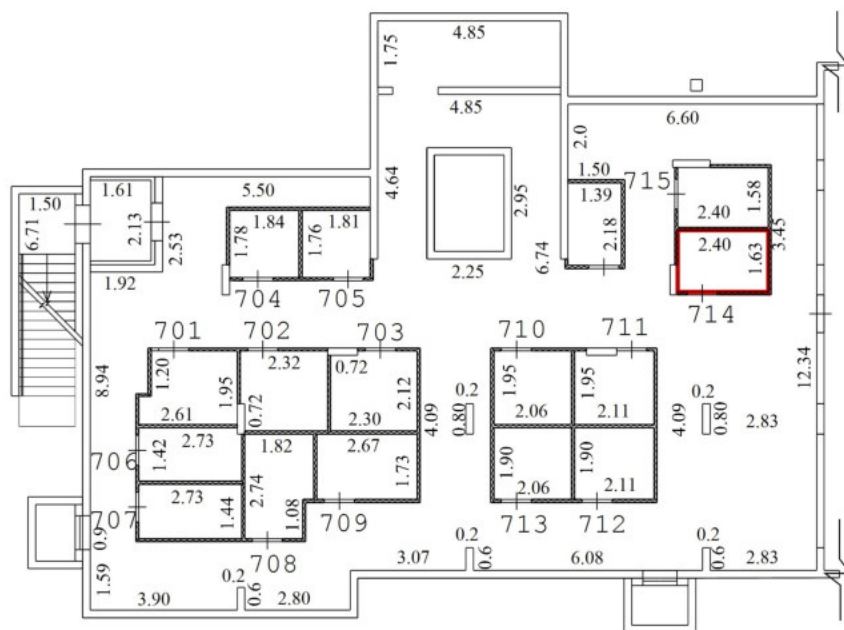

Условные обозначения

| № п/п | Наименование условного знака | Изображение |
|-------|---|-------------|
| 1 | Часть границы вновь образованного помещения | |
| 2 | Стена с окном и дверью | |
| 3 | Перегородка | |
| 4 | Линейный размер | |
| 5 | Лестница | |
| 6 | Номер квартиры (помещения) | |

Масштаб 1:200

План этажа (части этажа)

подвальный Этаж

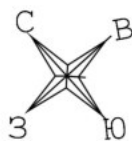

Секция 7

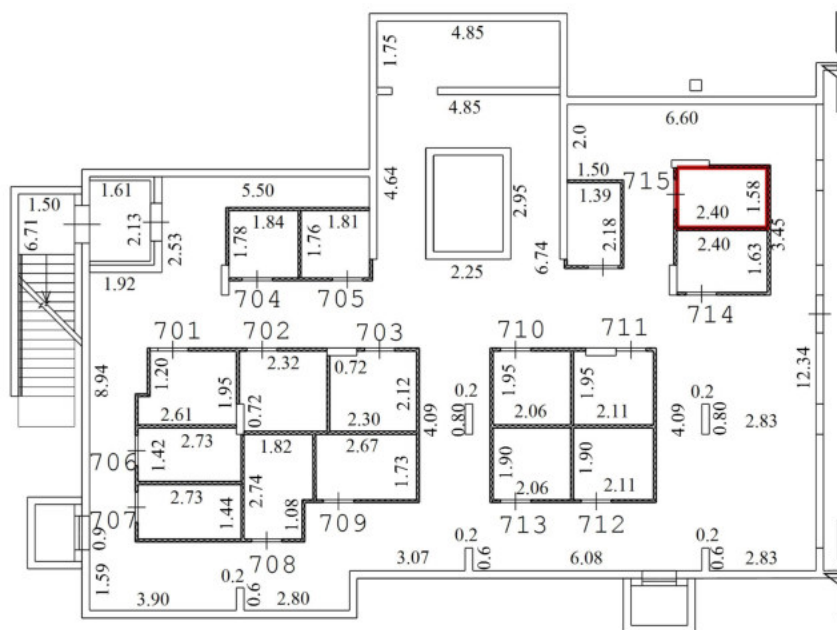

Условные обозначения

| № п/п | Наименование условного знака | Изображение |
|-------|---|-------------|
| 1 | Часть границы вновь образованного помещения | — |
| 2 | Стена с окном и дверью | |
| 3 | Перегородка | |
| 4 | Линейный размер | 3.20 |
| 5 | Лестница | |
| 6 | Номер квартиры (помещения) | 8 |

Масштаб 1:200